

# 広報 太はら

— TAHARA Public Relation Magazine —

地域が咲かせた森

7

2026.July  
No.930

特集

夏休みは、たはらで遊ぼう!

# 夏休みは、たはらで遊ぼう!

もうすぐ待ちに待った夏休み。  
今年の夏は、たはらで思いっきり遊ぼう!  
親子で楽しめるイベントが盛りだくさんです!



## ●観光イベント

### 伊良湖みなとフェスタ2026

道の駅伊良湖クリスタルポルト周辺で、たくさんのイベントや地元食材を使用した飲食販売が行われます。ぜひご家族ご友人とお越しください。

【日時】7/19(日) 9:00~16:00(雨天決行、荒天中止)

【場所】道の駅伊良湖クリスタルポルト周辺

【内容】三河湾特別無料クルーズ・ステージイベント(キッズダンスなど)・地元食材を生かしたキッチンカーや屋台・渥美魚市場イベント(お魚タッチプールなど)・伊勢湾海上交通センター一般公開 など

※出展者や天候の状況により、内容が変更する場合があります。三河湾特別無料クルーズは好評につき、申し込み受付は終了しました。

主催:伊良湖みなとフェスタ実行委員会

▶一般社団法人渥美半島観光ビューロー ☎23-3516



### 海水浴



・白谷海水浴場

(7/18(土)~8/23(日))

・仁崎海水浴場

(7/11(土)~9/27(日))

※土日祝のみ営業(お盆期間は営業します)

・ココナッツビーチ伊良湖

(7/11(土)~8/31(月))

※ウォーターパークも開設

▶一般社団法人  
渥美半島観光ビューロー  
☎23-3516

### メロンにメロめろ♡ スタンプラリー

旬のメロン商品を食べ  
てスタンプを集めて、豪華  
景品を当てよう!

【期間】7/11(土)~9/6(日)



▶一般社団法人  
渥美半島観光ビューロー  
☎23-3516

### 観光体験博覧会 たはら巡り~な



「渥美半島を暮らす旅」をコンセプトに、農業体験や自然観察ガイドなど渥美半島ならではの71の体験プログラムを一堂に集めて開催!

【期間】8/1(土)~9.3/31(日)



▶たはら巡り~な実行委員会事務局  
(観光課内) ☎23-3522

## ●シェルマよしご夏の特別体験

☎22-8060



【期間】7/17(金)~8/30(日) 【受付時間】9:00~16:00

①大きなまが玉づくり

【体験料】600円

②まが玉の色染め

【体験料】まが玉料金+100円



③オリジナル土器・土偶づくり(火・釜のみ/予約制)

【体験料】500円

④竹の工作教室(火のみ/予約制)

【体験料】500円

⑤竹の弓矢づくり(火のみ/予約制)

【体験料】300円~



※入館料大人200円・小人100円が必要(ほの国こどもパスポート提示で小人入館料無料)

# ●バス・電車イベント

▶街づくり推進課 ☎27-8603  
▶豊鉄バス(株) ☎(0532)44-8414

## 目指せ!バス博士



普段体験できないバスとの綱引き、洗車体験などを楽しむことができます。

【日時】8/1☎

9:30~12:00

【場所】豊鉄バス(株)植田車庫

【集合・解散】田原市役所

【定員】35名程度(抽選)

【対象】市内に住む小学生以下と保護者

【申込】7/17☎までに、QRコードにて



## 目指せ!渥美線博士



普段見ることのできない整備工場の見学など楽しみながら学ぶことができます。

【日時】8/22☎

9:30~12:10

【場所】豊橋鉄道

渥美線高師車庫

【集合・解散】三河田原駅

【定員】40名程度(抽選)

【対象】市内に住む小学生以下と保護者

【申込】7/17☎までに、QRコードにて



## 東三河なつやすみ フォトラリー



実際に電車やバスに乗ってフオスポットで写真を撮って、ポイントを集めよう。高得点取得者には、景品をプレゼントします。

【期間】7/19☎~9/11☎

【対象】どなたでも

※参加方法など詳しくは市HPをご覧ください。

## 豊鉄バスの小学生運賃が 50円に!



【期間】7/18☎~8/31☎

【乗車方法】バス乗車時に整理券を取り、降車時に小学生であることを運転手に伝え、整理券と一緒に50円を運賃箱に入れてください。

【対象路線】豊鉄バス全路線(高速バスを除く)

# ●その他のイベント

## 図書館夏休みイベント

▶中央図書館 ☎23-4946 ▶赤羽根図書館 ☎45-3426  
▶渥美図書館 ☎33-1114



赤羽根図書館	期間	内容	対象/定員
なつやすみの おたのしみ	7/18☎~8/30☎	レッドくんとあかねちゃんをぬってみよう! 「ふきごま」をつくってあそぼう!	どなたでも (申込不要)
渥美図書館	日時	内容	対象/定員
まいにち工作 「トントンサファリレース」	7/8☎~8/30☎	かわいい動物を作って、トントンレースに 挑戦しよう!	どなたでも (申込不要)
手作り教室 「きらきらジェルボトル」	7/17☎14:00~ 15:30(7/4☎~受付)	すきな色と香りでアロマボトルを作ろう!	小学生/10名(先着順)
実験教室 「花の色水を進化させよう!」	8/5☎13:30~15:00 (7/5☎~受付)	福江高校の生徒さんと一緒に、植物を 使った実験をします!	小学生/10名(先着順)

## 夏のわくわくエコキャンパス

▶環境政策課 ☎23-7401



場所	日時	内容/対象	対象/定員/申込
田原文化会館 201会議室	8/1☎10:00~12:00	菜種油でポップコーンづくり、生き物の 楽園・汐川干潟、田原市にいる外来種、 水素ロケットを飛ばそうなど	小学生(保護者同伴)/20 名/7/21☎までQRコード にて

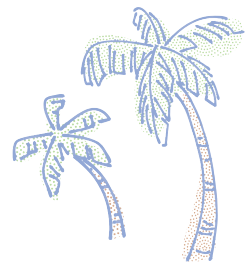
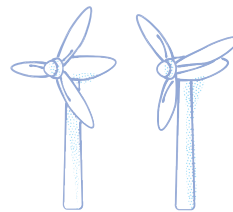

## 01 アジア競技大会・アジアパラ競技大会のチケット一般販売が開始されました!

アジア最大のスポーツの祭典「第20回アジア競技大会・第5回アジアパラ競技大会」が愛知・名古屋で開催されます。一生に一度の感動を、ぜひ会場でご体験ください。

### 【販売期間】

6月30日(火)午後5時から各競技実施日まで

### 【販売チケット】

①開会式 ②閉会式 ③各競技の観戦チケット  
※チケットの購入方法や今後の販売スケジュールなどは、大会公式チケットインフォメーションをご確認ください。先行販売で完売したチケットも販売されます。



▲大会公式チケット  
インフォメーション  
(アジア競技大会)



▲大会公式チケット  
インフォメーション  
(アジアパラ競技大会)

### 【愛知・名古屋2026 チケット問い合わせ窓口】

☎052-990-6573 ㊚Aichi-Nagoya2026\_support@pia.co.jp

受付時間:土日祝を除く平日、午前10時～午後5時

【チケット販売元】公益財団法人愛知・名古屋アジア・アジアパラ競技大会組織委員会

### サーフィン競技が田原市で実施されます

世界トップレベルの選手たちによる迫力ある演技を間近で楽しめる貴重な機会です。会場で選手たちに声援を送りましょう。

日程 9月25日(金)～29日(火)

※予備日29日(火)

会場 赤羽根町大石海岸  
太平洋ロングビーチ

ホノホン  
HONOHON

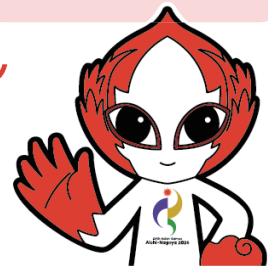

## 02 みなとオアシス伊良湖カップ! JBVシリーズ2026全国4人制ビーチバレーボール大会参加選手募集

全国から出場選手を募集し、白い砂浜がひろがるココナッツビーチ伊良湖でビーチバレーボール大会を開催します! この全国大会に地元参加枠として出場するチームを募集します。

日 時 【予選】8月29日(土)午前10時～  
【決勝トーナメント】30日(日)午前9時30分～  
※小雨決行・荒天中止  
開催場所 ココナッツビーチ伊良湖  
競技部門 男女ミックス4人制(男子2名、女子2名)  
対象 東三河地域在住・在勤の中学生以上の方  
定員 地元参加枠10チーム(先着順)  
参加料 一般チーム 5,000円  
中学・高校生チーム 無料  
※チーム内に19歳以上の選手がいる場合、一般チームとします。

申し込み 7月31日(金)までにQRから申し込み  
主催 (一社)日本ビーチバレーボール連盟  
運営協力 みなとオアシス伊良湖運営協議会



▲大会の申し込みはこちら

### 元ビーチバレー選手が教える ビーチバレーボール教室を同時開催!

日 時 8月30日(日)午前10時～正午  
講師 橋本涼加氏(元女子ビーチバレー選手)  
対象 小学生以上の方  
参加料 無料  
申し込み 7月31日(金)までに、  
右記QRから申し込み



▲教室の申し込みはこちら

▶みなとオアシス伊良湖運営協議会事務局  
(田原市建設課内) ☎23-7405

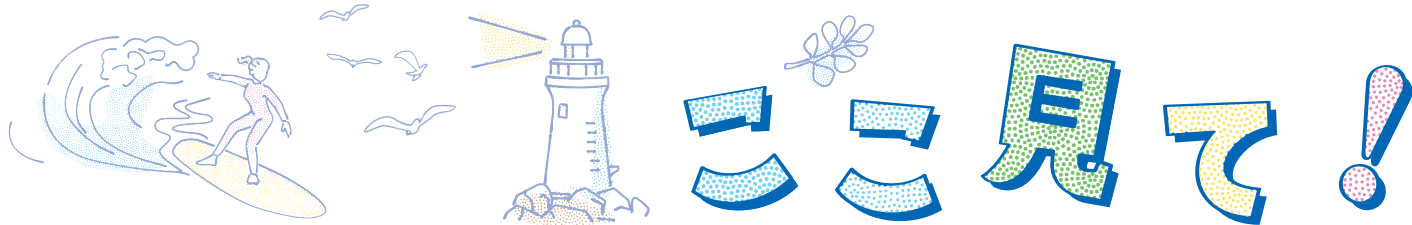

### 03 家計サポートプレミアム付商品券の2次販売を実施します

物価高騰の影響を受ける消費者および事業者を支援し、地域経済の活性化や消費喚起を図るほか、デジタル化を促進するため、プレミアム付デジタル商品券の2次販売を実施します。なお、今回は先着順(購入をもって確定)での販売となります。

- 【購入方法】 PayPayアプリ内にて購入  
購入される際は、PayPayアプリ内での本人確認が必要となります。
- 【対象】 田原市在住の19歳以上の方  
※1次販売で購入した方も対象となります。
- 【内容】 1口6,500円分の商品券を5,000円で販売  
※上限1人3口(先着)
- 【購入期間】 7月9日(木)午前10時～8月23日(日)  
※無くなり次第終了
- 【使用期限】 令和8年8月31日(月)まで  
※購入後の取り消しはできません。  
※使用期限を過ぎると商品券は使用できなくなります。



▲市HP



- ▶ PayPayコールセンター  
☎(0120)925-510(午前9時～午後6時)  
※愛知県田原市とお伝えください。
- ▶ 商工課 ☎27-7331

### 04 田原市コミュニティバスと田原市公共交通ガイドブックに広告を載せませんか？

田原市が運行している田原市ぐるりんバスおよび田原市公共交通ガイドブックに掲示する有料広告を募集します。企業やお店の宣伝、人材募集、イベント・観光情報などにご活用ください。



#### ●募集内容

広告掲載対象	募集枠数	掲載料	掲出期間	締切
ぐるりんバス	5枠 ※中型バス計6台に掲出	月額1万円(1枠分/税込)	掲出開始月から1年間	7月31日(金)
ぐるりんミニバス	1枠 ※ワゴン車両計3台に掲出	月額1,500円または2,000円(1枠分/税込) ※車両外部のマグネットシートは申請者負担		
田原市公共交通ガイドブック	6枠 ※発行部数約2万5000部	年額1万円(1枠分/税込)	10月1日(木)～令和9年9月30日(木)	

※詳細は市HPでご確認ください。

▶街づくり推進課(田原市地域公共交通会議事務局) ☎27-8603



▲市HP

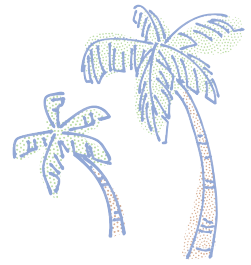
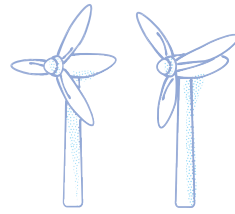
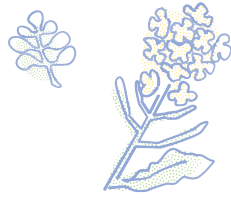

## 05 後期高齢者医療資格確認書・資格情報のお知らせの一齐交付について

令和8年7月31日(金)に、現在お使いの後期高齢者医療資格確認書が有効期限を迎えるため、一齐更新をします。年齢やマイナ保険証の利用状況に合わせて、「資格確認書(青色)」または「資格情報のお知らせ」を郵送します。



### ・マイナ保険証を登録済みで次の条件を全て満たす方

- ① 84歳以下の被保険者(令和8年8月1日時点)
- ② 直近1年以内にマイナ保険証を6回以上利用している方
- ③ 概ね直近3カ月以内にマイナ保険証の利用実績がある方

→ 「資格情報のお知らせ」を普通郵便でお送りします

※「資格情報のお知らせ」はマイナンバーカードが使えない場合にご利用ください。

令和8年7月31日まで

「資格確認書」(青色)

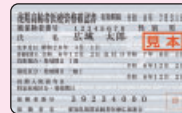

令和8年8月1日から

「資格情報のお知らせ」



### ・85歳以上の方(令和8年8月1日時点)や上記①②③のいずれかの条件を満たしていない方

→ 有効期限が令和9年7月31日までの「資格確認書」(青色)を簡易書留郵便で、7月末までに郵送します。

※8月1日(土)以降に医療機関を受診する際は「マイナ保険証」(マイナ保険証を登録済みの方)または「資格確認書」を利用してください。

令和8年7月31日まで

「資格確認書」(青色)

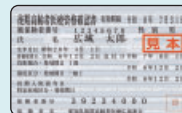

令和8年8月1日から

「資格確認書」(青色)

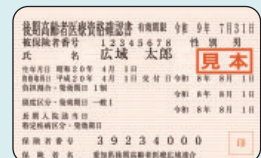

#### 【制度に関する質問】

▶ あいち後期高齢者医療コールセンター ☎(0570)011-558  
午前8時45分～午後5時15分まで  
土日祝、年末年始(12月29日～翌年1月3日)は除く※7月11日～8月30日は土日祝も開設

#### 【後期高齢者医療保険に関する質問】

▶ 保険年金課 ☎23-3514

## お出かけついでに!マイナンバーカードの出張申請を受け付けます

イオン田原店で、マイナンバーカードの出張登録を行います。所要時間は10分程度で簡単に申請が完了します。写真撮影も無料なので、まだお持ちでない方はこの機会にお立ち寄りください。

#### ◆開催場所

イオン田原店

#### ◆日時

7月23日(木)～28日(火)  
午前9時～午後4時

#### ◆その他

申請者には粗品を贈呈

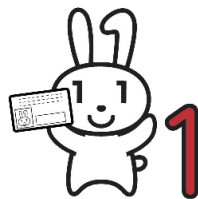

市HP

#### 登録して便利

- ・本人確認書類として使える!
- ・健康保険証として使える!
- ・図書館利用カードとして使える!
- ・コンビニで住民票の写しなどの公的な証明書を取得できる!
- ・確定申告や証明書の郵送請求など、オンラインで行政手続きができる!

▶ 市民課 ☎23-3511

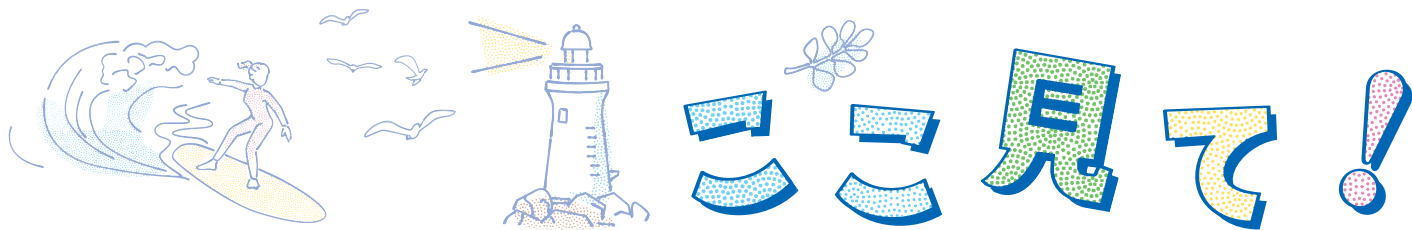

## 06 70歳以上で国民健康保険に加入されている方の資格情報のお知らせ・資格確認書を更新します

70歳以上で国民健康保険の方が令和8年8月1日から令和9年7月31日までの期間負担する医療費の割合判定をしました。ご自身のマイナ保険証の保有状況に応じて、新しい負担割合(2割または3割)が記載された「資格情報のお知らせ」もしくは「資格確認書(桃色)」のどちらかを7月末までに郵送します。

### ◻お手元に届くもの

マイナ保険証をお持ちの方 → 「資格情報のお知らせ」  
 マイナ保険証をお持ちでない方 → 「資格確認書」(桃色)

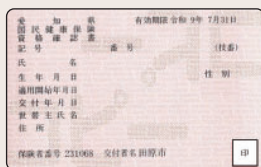

マイナ保険証をお持ちかどうかでお手元に届くものが変わります。両方が届くことはありません。



市HP▶

今回お送りする「資格情報のお知らせ」または「資格確認書」は、令和8年8月1日から令和9年7月31日までご利用いただくものです。医療機関を受診する際はお気をつけください。

▶保険年金課 ☎23-2149

～渥美半島を元気に！～

### 山下市長の元気通信



### たはらの夏を楽しもう！

渥美半島に夏が来ました。そしてもうすぐ夏休み、グループで、親子で、観光を、海水浴を、歴史巡りを、食べることを、家の手伝いを、あれもこれも楽しみましょう。

各海水浴場、シェルマ吉胡、伊良湖みなとフェスタ2026、常設キャンプ場、田原アルプス山巡り、観光体験博覧会たはら巡り～などイベント勢ぞろいです。ただし、熱中症には要注意。

なお、サンテパークたはらではリニューアル工事のため利用中止の施設があります。先の各イベント同様それぞれのウェブサイト等でご確認の上ご利用ください。

## 07 道路愛称が決定しました！

渥美半島の「強靱で信号のない道路」を目指した一般道(緑が浜交差点から道の駅伊良湖クリスタルポルトまで)の愛称を募集したところ、54件の応募があり、厳正なる選考の結果、下記のとおり決定しました。

### 道路愛称

市HP▶

### 「伊良湖クリスタルライン」



たくさんのご応募ありがとうございました。



▶建設課 ☎23-7405

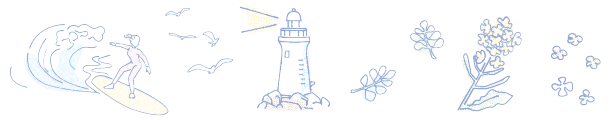

## 08 令和7年度下半期の「市の家計簿」を公表します

本市では、市の家計簿である財政状況を、上半期と下半期に分けて、年2回公表しています。今回は令和8年3月31日現在の予算執行状況などをお知らせします。なお、表中の金額は表示単位を四捨五入しているため、合計額などが合わない可能性があります。

▶ 財政課 ☎ 27-8601

### 一般会計 予算額 367億5,265万円

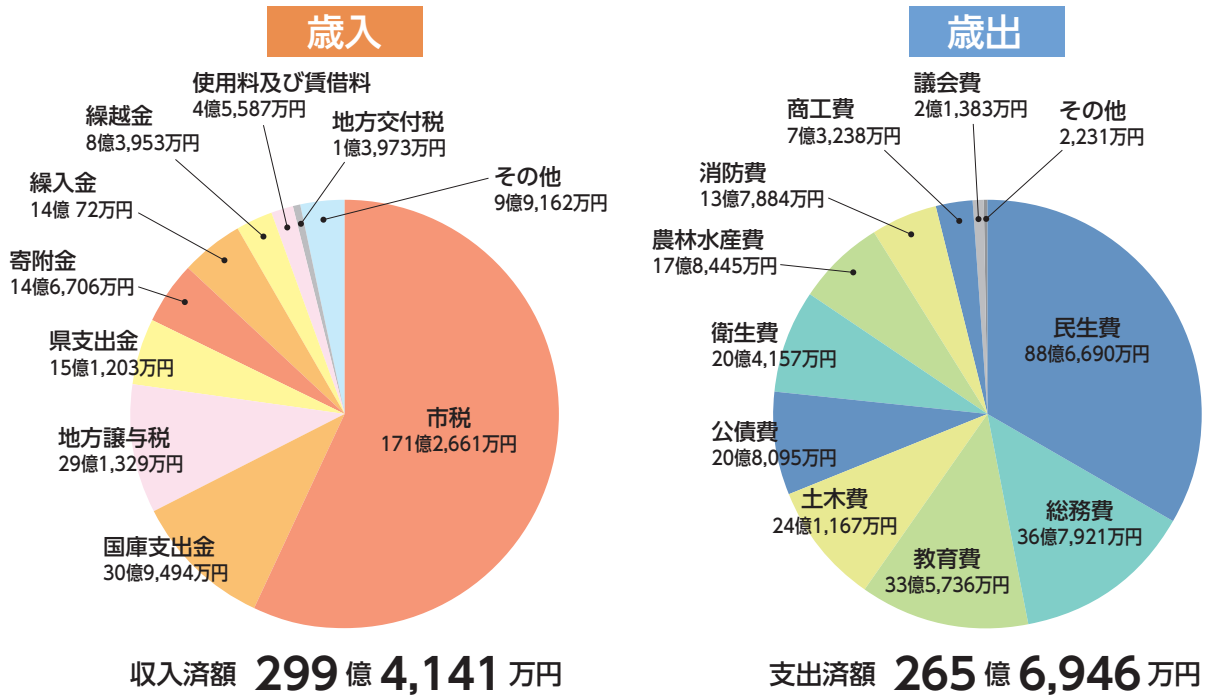

用語について

民生費／福祉や医療の充実 総務費／市役所の運営 教育費／教育・文化の振興 土木費／道路や橋、公園の整備 衛生費／環境・衛生の向上  
 農林水産業費／農林水産業の振興、農林道などの整備 消防費／消防・防災対策 商工費／商工業・観光の振興

### 特別会計

会計	予算額	収入済額	支出済額
国民健康保険特別会計	81億476万円	73億1,665万円	75億3,312万円
後期高齢者医療特別会計	12億1,507万円	11億9,413万円	11億3,662万円
計	93億1,983万円	85億1,078万円	86億6,974万円

### 企業会計

会計	収入予算額	収入額	支出予算額	支出額
水道事業会計	16億3,789万円	15億3,838万円	20億5,994万円	16億1,424万円
下水道事業会計	36億5,137万円	35億6,117万円	42億2,467万円	39億1,802万円

### 市有財産

財産	内容	面積・金額
土地	公園や学校の敷地など	3,342,801㎡
建物	市役所・学校など	373,105㎡
基金	財政調整基金など	173億9,483万円
出資による権利	(公財) 華山会など	4億4,745万円

### 市債(借入金)の残高

区分	現在高
一般会計	204億5,469万円
水道事業会計	7億3,380万円
下水道事業会計	80億214万円
計	291億9,063万円

## 09 医療費の助成制度をご利用ください!

本市では、市民の皆さんが安心して医療サービスを受けられるように、医療費の負担が軽くなるさまざまな制度を設けています。詳しくはお問い合わせください。

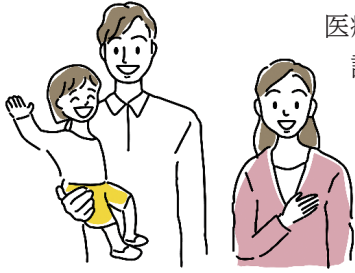

▶ 保険年金課 医療係 ☎23-3514

### 子ども医療費助成

- 対象  
18歳になる年度末までの子(未就学児・小学生・中学生・高校生世代)  
※すでに働いているなど、学生でない方も対象
- 助成内容  
保険診療における自己負担額  
※対象年齢であっても市外へ転出等により資格を喪失された方は、医療費の助成が受けられません

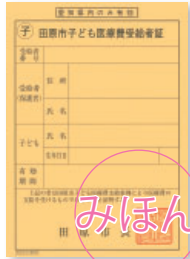

### ● 令和9年4月から受給者証が新しくなります

福祉医療受給者証は、令和9年4月から新しいものになり、現在の受給者証は使えなくなります。新しい受給者証は3月中旬にお送りします。(申請不要)  
詳しくは、広報たはら令和9年3月号にてお知らせいたします。



### 障害者医療費助成

- 対象  
① 身体障害者手帳1～3級をお持ちの方(腎臓機能障害は4級、進行性筋萎縮症は4～6級の方)  
② 療育手帳A・B判定をお持ちの方  
③ 自閉症状群と診断されている方
- 内容  
保険診療における自己負担額



### 母子家庭等医療費助成

- 対象 ※所得制限あり  
① 母子・父子家庭で高校生世代までの子を養育する母・父および子(配偶者に重度の障害がある家庭を含む)  
② 父母のいない高校生世代までの子
- 内容  
保険診療における自己負担額

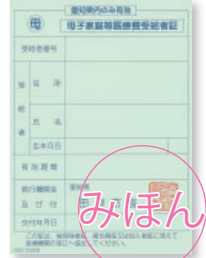

※10月31日までは印字は赤色

### 後期高齢者福祉医療費助成

- 対象  
後期高齢者医療制度に加入しており、以下に該当する方  
① 障害者医療・精神障害者医療・母子家庭等医療の受給資格者  
② 一人暮らしで、市民税が非課税の方(その他要件あり)  
③ 要介護区分が4または5と認定され、市民税が非課税の方(その他要件あり)
- 内容  
保険診療における自己負担額



### 精神障害者医療費助成

- 対象  
① 精神障害者保健福祉手帳1・2級をお持ちの方  
② 精神障害者保健福祉手帳1・2級をお持ちでなく、自立支援医療(精神通院)を受けている方  
③ 精神障害者保健福祉手帳1・2級をお持ちでなく、精神科病棟に入院している方
- 内容  
① 保険診療における自己負担額  
② 保険診療における精神通院の自己負担額  
③ 保険診療における精神入院の自己負担額の半額

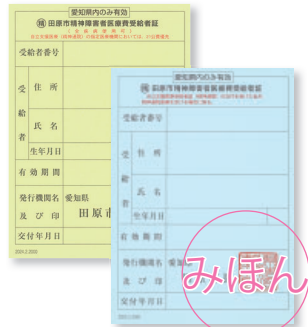

# スナップ



## 5/17 [日] 節水解除！ 消防団の放水訓練が再開

田原市消防署および各分署で田原市消防団の放水訓練を実施し、火災発生から放水活動まで、一連の流れを確認しました。隊員同士の連携や役割分担を再確認しながら、迅速かつ的確な対応技術の向上を図りました。



## 5/19 [火] サーモンの陸上養殖場が グランプリ賞を受賞！

本市に事業所を置く株式会社林養魚場グループが、次世代に向けた先進的な企業・団体を表彰するジャパン・レジリエンス・アワードで、グランプリ賞を受賞し、林養魚株式会社 代表取締役の林邦康さんが田原市長を表敬訪問しました。



## 5/30 [土] 世界に誇れる花のまち 渥美あじさいの森オープン

渥美あじさいの森がオープンを迎え、開園セレモニーが開催されました。令和5年度の「みんなでつくろう！世界に誇れる花のまちアイデア募集」で金賞を受賞したアイデアで、あじさいの産地である本市の新たな花の名所として期待されます。



## 6/5 [金] 「田原のうた」で犯罪抑止！ 一日警察署長がパトロール

犯罪抑止を目的として、防犯パトロール出発式が田原市役所で開催されました。「田原のうた」で有名なタレントの伊藤秀志さんが一日警察署長を務め、パトロール後には市役所ロビーで、防犯意識の啓発を図るミニコンサートを行いました。

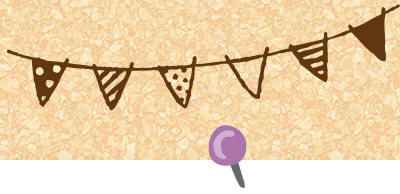

Tahara Snap

# たはら



5/8  
[金]

## 田原市出身のピアニストが音楽コンクールで優勝！

第19回ベートーヴェン音楽コンクール全国大会の自由曲コースピアノ部門一般C1の部で優勝した田原市出身のピアニスト藤城敬子さん、田原市長を表敬訪問しました。けがを乗り越え掴んだ栄冠と次の出場に向けて、市長に熱い思いを伝えました。



5/10  
[日]

## 待ち望んだ田植えの季節 おいしいおもちにな～れ！

サンテパークたはらで田植え体験が行われ、親子14組51名が参加しました。子どもたちは泥の中に初めて足を入れる感覚を楽しみながら、丁寧に苗を植えていきました。この日植えられたもち米は、9月に収穫される予定です。



5/23-24  
[土・日]

## うなりを上げて大空へ！ 熟練の技で操る上空の合戦

伝統の田原凧まつりが開催されました。23日(土)は初凧祈願祭が行われ、子どもの健やかな成長を願い、祝い凧が舞い上がりました。24日(日)にはけんか凧合戦が行われ、凧の糸を切り合う激しい空中戦で盛り上がりました。



5/24  
[日]

## 芸術文化が大集結！ 春の文協まつりで芸術鑑賞

5月22日(金)～24日(日)にかけて田原文化会館一帯で春の文協まつりが開催され、これまでの芸術活動で培った技術や創作の成果を披露しました。会場には子どもから祖父母世代までたくさんの来場者が訪れ、洗練された技術を楽しみました。



投稿者大募集!!

# みんなのひろば

## 堀切地区ボランティアの会 花摘み体験

堀切地区ボランティアの会では春はストック、夏はひまわりの花摘み体験を開催しています。平成30年に5～6名で活動を開始し、今では23名の仲間で花のまち田原市を少しでも盛り上げようと全員張り切って花づくりや、地域美化のボランティア活動をしています。

国道42号堀切信号西のひまわり畑には2種類を栽培しています。どちらも背丈の低いものを選んでいいるため、簡単に花切りができます。皆さん、気軽に立ち寄ってください。

### ひまわりの花摘み体験

期間：7月初旬の土日 午前10時～午後3時

場所：堀切信号西側

※開催日はInstagram、新聞または堀切市民館で確認してください

※花摘みは一人10本まで無料ですが、肥料などの購入に充てる募金箱を設置しています。ご協力をお願いします。



▲Instagram

投稿者 堀切地区ボランティアの会  
牛田久美夫



▲堀切地区ボランティアの会の皆さん



▲活動の様子

## ひまわりブラザーズ ひまわり大迷路

皆さんこんにちは。ひまわりブラザーズです。

今年で5年目を迎える「ひまわり大迷路」は、コロナ禍で学校行事が縮小される中、「自分たちに何かできることはないか」と考えたことをきっかけに始まった企画です。今年も神戸小学校や神戸校区の皆さんにご協力いただき、無事に開催できることとなりました。

今年は神戸小学校区の枠を超え、東部中学校区内の小学3年生へ種まき参加の案内を行いました。当日は3年生とその保護者の皆さんをはじめ、神戸小学校・六連小学校の先生方、東部中学校剣道部のボランティアの皆さんなど、総勢60名で種まきを行うことができました。

迷路のオープンは、ひまわりの生育状況を見てInstagramでお知らせします。子どもたち手作りのアイテムが満載の大迷路を、ぜひお楽しみください。

ひまわり大迷路の場所：田原市神戸町丘東(すえひろ商店そば)



▲Instagram

投稿者 ひまわりブラザーズ  
田中智和・岡本直樹



▲東部中学校剣道部ボランティアの皆さん



▲一昨年の様子

### 投稿者大募集!

- 掲載内容** 長年続けているボランティア・市内のお気に入りの風景など(300文字程度の紹介文) ※営利活動は不可
- 応募方法** 掲載内容と住所・氏名・電話番号を記入の上、Eメールまたは郵送にて。応募多数の場合は、抽選で掲載。
- 応募先** 広報秘書課 ☎22-0138 郵送→〒441-3492(住所不要) Eメール→☒koho@city.tahara.aichi.jp

# 市民活動だより

田原市民協働まちづくり事業補助金

## 補助金活用団体の活動を紹介します

### ●リ・ライト

「この油、どこに流れていくんだろう。」

この小さな疑問から「リ・ライト」の活動が始まりました。家庭や地域で使われた廃油を回収し、新しい灯りへと生まれ変わらせるアップサイクル活動を行っています。廃油キャンドルの制作などを通して、環境問題を難しいものではなく、「自分にもできる身近なもの」として感じてもらえる活動を目指しています。「いらない」と思われたものに、新しい価値や役割を与えることで、誰かの心を照らす灯りになれたらと考えています。

### ●Blue Wings

海のゴミ問題などの環境問題を解決するために立ち上げ、月に1回地域の方と白谷の海でゴミ拾いを行っています。また、回収したゴミの一部を使ってアクセサリなどを製作したり、レジ袋削減のために「あずまぶくろ」を製作したりして、地域のマルシェなどで販売をしています。今ある活動を継続しながらさまざまなことに挑戦し、魅力あふれる海の実現を目指しています。

～「市民まちづくり講座」開催のお知らせ～

【日時】7月26日(日)午後2時～4時 【場所】田原文化会館 多目的ホール

【講師】一般社団法人ほっきょく 高田昇幣氏

【テーマ】答えのない時代の伴走型支援～子どもの居場所から、10年後の『やってみたい』を今、共に耕す～



▲リ・ライト

Instagramで  
随時情報を  
発信中です



▲Blue Wings



▲活動の様子(リ・ライト)



▲製作したアクセサリ(Blue Wings)

田原市民活動支援センター ☒ shiminkatsudo@city.tahara.aichi.jp

## スポーツ大好き田原



### 田原市地域クラブを紹介します！

休日の中学校部活動の原則廃止に伴い、中学生の活動の場を確保するため、「部活動の地域展開」として、地域クラブが設立されています。地域クラブは市の認定を受けて活動している団体です。現在、バレーボール、バスケットボール、剣道、陸上など、さまざまな種目で活動しています。

休日の活動の場としてだけでなく、競技力向上や仲間づくりなど、それぞれの目的に合わせて参加することができます。詳しくは市HPでご確認ください。

中学生の皆さん！興味のある種目や、やってみたい競技があれば地域クラブにぜひ参加してください。ご不明な点などは、田原市地域クラブ協議会または、スポーツ課までお問い合わせください。



※写真はイメージです

#### 【問い合わせ先】

▶田原市地域クラブ協議会 ☎27-6065 ☒ thr-chiikiclub@tees.jp

▶スポーツ課 ☎23-3531



▲市HP

# おしらせ

## 表彰

### 叙勲・褒章

永年にわたる功績を称えられ、次の方が褒章の栄に浴されました。(敬称略)

◆褒章 藍綬褒章

河合利則 (田原市商工会 前会長 / 中小企業振興功績 / 神戸町)

## 生活

### ご存知ですか? 国民年金保険料免除制度



経済的な理由などで保険料の納付が困難な場合の免除制度があります。

申請期間:【免除・納付猶予】毎年7月〜翌年6月、【学生納付特例】毎年4月〜翌年3月 対象:国民年金保険料の免除・猶予を希望する方 申込:年金事務所または田原市役所保険年金課、支所窓口

※申請書の受付日から2年1カ月前までさかのぼって申請できます。  
※マイナポータルからも申請できます。

▼保険年金課 ☎23-2149

▼豊橋年金事務所 ☎(0532)334111

### 限度額適用認定証などの更新について



国民健康保険限度額適用認定証または限度額適用・標準負担額減額認定証の有効期限は令和8年7月末までとなります。継続して認定証が必要な方は、8月1日以降(土日祝日を除く)に申請することができます。

なお、オンライン資格確認を実施している医療機関では、限度額適用認定証などの提示は不要です。

※住民税非課税世帯の方が申請月以前12カ月に入院日数が90日を超え、入院時食事療養費などの減額を受ける場合は引き続き申請が必要です。マイナ保険証の方は原則交付しません。

申請場所:田原市役所保険年金課、赤羽根市民センター、渥美支所市民サービス課 持ち物:認定証が必要な方の資格確認書、本人確認書類(免許証、マイナンバーカードなど) 対象:「国民健康保険限度額適用認定証」「限度額適用・標準負担額減額認定証」を利用されている方

▼保険年金課 ☎23-2149

### 令和8年度後期高齢者医療保険料の決定



7月に「後期高齢者医療保険料額決定通知書」および「第1期〜8期の納入通知書8枚」を送付します。支払方法・納期をご確認の上、保険料をお支払いください。令和8年度は子ども・子育て支援金分が新設され、保険料率が改正されます。詳細は同封のお知らせをご覧ください。

書8枚」を送付します。

支払方法・納期をご確認の上、

保険料をお支払いください。令和8年度は子ども・子育て支援金分が新設され、保険料率が改正されます。詳細は同封のお知らせをご覧ください。

▼保険年金課 ☎23-3514

### ジェネリック医薬品差額通知



国民健康保険に加入されている方が、現在使用している薬をジェネリック医薬品に切り替えられた際に軽減できる自己負担額の案内を7月・11月・翌年3月に郵送します。この機会にジェネリック医薬品のご利用についてご検討ください。

利用を希望する場合は、かかりつけの医師・薬剤師にご相談ください。

▼保険年金課 ☎23-2149

### 第24回田原市民まつり 休止のお知らせ



令和8年度の田原市民まつりは、「アジア・アジアパラ競技大会」の開催に伴う各種イベントの調整の結果、休止することといたしました。何卒ご理解賜りますようお願い申し上げます。

▼田原市民まつり推進協議会事務局 (商工課内) ☎27-7331



**パートさん** しその葉の摘み取り作業  
**募集 内職さん** しその葉の結束・パック詰め  
(応募)まずはお気軽にお電話ください。  
**TEL 0531-37-0447**  
**(有)前田園芸** 田原市江比間町二字郷中45  
自宅: TEL 0531-37-0447

**内閣総理大臣賞受賞**  
☆ふとんの事なら何でもご相談下さい!  
**ふとんのコクボ**  
TEL **35-6904** 営業時間 8時~20時 (月曜定休日)  
【手作りコットンふとん】三河木綿・オーガニックコットン  
ふとん打直し・羽毛リフォーム・アウトレイトカーテン取扱店  
住所 / 田原市堀切町小堀110-1 (堀切駐在所まえ)

※財源確保のため、有料広告を掲載しています。広告については市が推奨するものではありません。内容については直接広告主へお問い合わせください。

### 防火管理者講習のお知らせ



令和8年度防火管理者講習の主催が一般財団法人日本防火・防災協会に変更となりました。講習内容・申込に関するお問い合わせは、同協会へお願いします。

▼一般財団法人日本防火・防災協会  
☎(053)62636903

### 野犬による被害防止にご協力を



◆市民の皆さんへ  
生ごみは、決められた日時・場所にごみ出しをしましょう。野犬には餌を与えないようにしましょう。

### ◆犬を飼っている方へ

飼い犬が脱走しないように、首輪やリード、鎖などは定期的に点検し、不備があればすぐに交換してください。放し飼いやめましょう。

### ◆畜産農家の方へ

家畜が襲われたり、餌が食べられたりしないように、畜舎の周りに進入防止策（フェンス、ネットなど）を講じましょう。また、死亡した家畜は正しく処理してください。

▼環境政策課 ☎23-3541

▼愛知県動物愛護センター東三河支所  
☎(0533)33-3777

### 夏の交通安全県民運動



夏の運転は、暑さやレジャーの疲れから注意力が散漫になりやすく、交通事故の発生が心配されます。悲しい交通事故をなくすため、安全運転を心がけましょう。

期間：7月11日(土)～20日(月・祝)

▼行政課 ☎23-3504

### 夏の安全なまちづくり県民運動



夏の時期は、戸締りがおろそかになり、空き巣の被害が多発します。犯罪に遭わない・起こさせないため、防犯意識を再

### 田原警察署だより

▶田原警察署 ☎23-0110

#### ■警察官・警察職員募集

警察官・警察職員は、「県民の安全と安心を守る」ために仕事をしています。業務も幅広いので、あなたの経験やスキルを活かせるフィールドがあります。



警察官募集

- ・第2回警察官採用  
受付期間：8月12日(水)～9月1日(火)
  - ・第2回警察職員採用(高卒程度)  
受付期間：8月17日(月)～9月2日(水)
- 詳しくは県警察HPをご確認ください。



▲県警察HP

### DATA

▶田原市のデータ

5月

交通事故発生件数	●人身14件(48件) ●負傷15人(54人) ●死亡0人(0人) ●物損95件(492件)
窃盗犯罪発生件数	●侵入盗0件(12件) ●乗物盗1件(17件) ●非侵入盗15件(78件)
火災・救急件数	●火災5件(16件) ●救急221件(966件)

※( )内の数字は2026年の累計

度徹底しましょう。

期間：8月1日(土)～10日(月)

▼行政課 ☎23-3504

### 精神科医師による相談日



対象：こころの健康が心配な方や、こころの病気があると思われる方、またはその家族精神科や心療内科に通院していない方

日時：7月16日(木)午後1時30分～3時30分

場所：豊川保健所田原保健分室(田原福祉センター内) 内容：精神科医師による相談

参加料：無料 定員：3名(先着順) 申込：7月15日(水)正午までに電話にて

▼豊川保健所 健康支援課  
☎(0533)86-3626

## 重量鉄骨で頑丈な建物を建てます!

倉庫・車庫の新築・改修など



株式会社

デーテック

TEL.0531-25-0041

田原市野田町東野口16-2

### 不用品片づけ・粗大ゴミ処分

「おまかせください!」

見積り・相談無料

写真を送るだけでカンタンお見積り

お片づけの

Happyクローバー

(株)河上澄夫商店のお片づけ事業



☎0120-931-722 ☎090-8325-3559(担当直通)

◎田原営業所 / 田原市片西2丁目40番 ◎受付時間 / 8:00~18:00

一般廃棄物収集運搬業：24田原第393号 古物商：愛知公安委員会 第543861701900号 通品整理士：IS08395号

## 水難救助合同訓練



特別水難救助隊と名古屋消防航空隊のヘリコプターが連携し、水難救助訓練を実施します。

日時：7月10日(金)午前9時～正午

場所：赤羽根ロコパーク付近

その他：天候不良や災害発生により、訓練が中止となる場合があります。当日は、安全のため一時的に訓練区域への立ち入りを制限します。ご協力をお願いします。

消防署赤羽根分署 ☎454119

## 青少年の被害・非行防止に 取り組む夏の運動

「非行の芽 はやめにつもう みんなが子」

夏休み期間中に、青少年がSNSでの被害や闇バイトなどの犯罪に巻き込まれないように、地域全体で青少年の安全を守り、健やかな成長を支えましょう。

期間：7月1日(水)～8月31日(月)

ふるさと教育センター ☎366614

## 社会を明るくする運動 講演会を開催



7月は「社会を明るくする運動」強化月間です。犯罪や非行のない地域社会をつくることをテーマに講演会を開催します。

日時：7月17日(金)午後1時30分～4時

場所：田原文化会館 参加料：無料  
定員：350名(先着順)

講師：阿部佑介氏、串田大我氏

▼田原市社会福祉協議会 ☎230610

## 原爆・パネル・平和首長会議 議ポスター展



8月15日は終戦記念日です。戦争を経験された方々も高齢となり、戦争の悲惨さが語り継がれる機会も少なくなっています。悲劇が二度と繰り返されることのないよう、戦争パネルなど(原爆・市の戦争遺跡・平和首長会議ポスター)と関連書籍の展示を行います。

日時：8月1日(土)～30日(日)

場所：中央図書館(視聴ブース前)

▼地域福祉課 ☎233512

## 田原市観光事業者等提案 事業補助金



対象：市内に住所または事業所がある個人および事業者が3名以上で組織する団体 対象事業：観光誘客や、シティセールス促進のための催事、観光客の利便性向上や観光に関する人材育成のための調査、研修および研究など 募集期間：7月17日(金)まで 採択決定：8月上旬 事業開始：補助金交付決定後

※詳細は市HPか、お問い合わせください。

▼観光課 ☎233522

## 田原市中小企業退職金共 済制度加入促進補助金



対象：次の要件を全て満たす中小企業者  
①市内に事務所または事業所がある  
②中小企業退職金共済に新規に加入し、その後12カ月分の掛金を納付済み  
③市税の滞納がない

内容：中小企業退職金共済に新規に加入した中小企業者に対し、納付掛金の一部を助成 補助額：掛金月額の100分の20に12を乗じた額(ただし、後納割増金を除く)

※詳細は市HPか、お問い合わせください。

▼商工課 ☎277331

## 堆肥散布による悪臭など の発生防止にご協力を



堆肥を使用する際には次の点に注意し、生活環境の保全と水質汚濁などの防止にご協力ください。

- ①発酵させた完熟堆肥を使いましょう。
- ②散布後、すぐに鍬き込めるよう、天候に注意しましょう。
- ③住宅地や観光施設に近い所で散布する場合は、生活環境に十分配慮しましょう。
- ④地下水汚染の原因となる過剰な堆肥散布はやめましょう。

▼環境政策課 ☎233541

▼農政課 ☎277275

田原の芋焼酎 道の駅や酒店で好評発売中

亀若・亀若花

企画：亀若倶楽部 田原市田原町巴江3番地1 Tel.0531-36-5188

飲酒は20歳から お酒は適量を 飲酒運転は法律で禁止されています  
妊娠中や授乳期の飲酒は、胎児・乳児に悪影響を与えるおそれがあります

「人の生きる」を支える仕事。私たちの誇りです。

愛と感謝と奉仕  
福寿園グループ

愛知県田原市六連町神ノ釜9-3  
TEL.0531-27-0008

※財源確保のため、有料広告を掲載しています。広告については市が推奨するものではありません。内容については直接広告主へお問い合わせください。

愛知県産品を食べよう  
「いいともあいち運動」



消費者と生産者が一緒になって愛知県の農林水産業を支えていこうという運動です。新鮮で安心な地元産の食材を食べ、毎日元気に過ごしましょう。

※県内産の食材を積極的に扱う「いいともあいち推進店」も募集しています。詳しくは、HPをご覧ください。  
農政課 ☎23-3517

寄付

次の方から寄付をいただきました。ご厚意に感謝します。

▼5月1日、山田晃久様(神奈川県)から世界に誇れる花のまちづくりのため、金一封。

▼5月8日、創価学会様から教育環境の向上などのため、伊良湖岬小学校へ書架2架、図書300冊。

▼5月15日、令和8年赤羽根小学校厄歳一同様から教育活動の充実のため、赤羽根小学校へ書架1架、図書36冊。

▼5月20日、株式会社名古屋銀行 取締役 藤原一朗様(田原市企業版ふるさと納税として、スポーツ振興事業のため)。

税

国民健康保険税



◆国民健康保険税納税通知書

国民健康保険税額は7月中旬に世帯主宛てに通知します。世帯主が他の健康保険に加入していても、家族が国民健康保険に加入していれば、納税義務者は世帯主となります。

◆今年度の主な変更点

①子ども・子育て支援金分が新設されます  
国民健康保険税にすべての世代で子育てを支え合う仕組みとして、新たに「子ども・子育て支援金分」が加わります。

②国民健康保険税率などを改正します

医療分・後期高齢者支援金等分・介護分の所得割額の税率および均等割額が引き上げとなります。

③課税限度額が変わります

医療分の課税限度額が1万円引き上げとなり、年間の課税限度額が67万円になります。

④軽減対象範囲が拡大しました

均等割・平等割(5割軽減および2割軽減)の軽減判定所得の基準が見直され、対象範囲が拡大しました。

※国保加入者で所得未申告の方がいる場合(18歳以下や所得申告上の被扶養者を

除く)、軽減・減免が適用されません。対象の方は所得申告が必要です。

◆令和8年度の国民健康保険税の税率など

区分		医療分 (基礎課税分)	後期高齢者 支援金等分	介護分 (40~64歳 の方)	子ども・子育て 支援金分
①所得割額	前年所得に応じて右の税率をかけた額	7.0%	2.6%	2.3%	0.25%
②均等割額	加入者1人当たりの額	27,600円	10,800円	12,000円	1,200円(※1)
③平等割額	加入世帯1世帯当たりの額	27,600円	9,600円	7,200円	800円
年税額 (課税限度額)		(670,000円)	(260,000円)	(170,000円)	(30,000円)

(※1) 高校生年代までの方の、子ども・子育て支援金分の均等割額は全額減額されます。

▼保険年金課 ☎23-7403

こし見て!たはら

たはらスナップ

みんなのひろば

おしらせ

おでかけ情報

連載コーナー

**JAマイカーローン**  
令和8年5月1日  
令和8年10月31日  
保証料込み  
**年1.8%**  
右記二次元コードからお申込みいただくと上記金利が適用されます。  
借入期間:6か月以上15年以内  
借入金額:10万円以上1,000万円以内(所要金額の範囲内)  
ご返済額の試算等、詳しくは店頭またはホームページをご覧ください。  
審査の結果、ローン利用のご希望に添えない場合もございます。

**JA愛知みなみ** 金融部 推進企画課  
0531-34-0378

しその葉の結束・パック詰め  
**内職さん募集**  
年齢問わず  
時間要相談  
ご応募お問合せ ☎0120-79-0094 ☎090-7300-5018 受付時間 8:00~17:00  
もみやま  
**グリーンファーム 縦山**  
田原市八王子町道上99  
未経験者OK!

# あそんで!まなんで!おでかけ情報

※掲載したイベントなどは、中止、または延期する場合があります

## キッズ向けイベント

対象 未 未就園児 幼 幼児(3~5歳児)  
乳 乳児(0~2歳児) 小 小学生

予約 要予約

イベント名	内容/対象	日付	時間	場所/問い合わせ
チャレンジ	パズル/小以上	7/1(金)~31(日)	10:00~17:00	
工作	プラバン/小以上 参加費:10円 ※なくなり次第終了	7/15(金)~18(日)、 22(金)~26(日)	平日 15:00~ 16:00、土日祝 13:30~15:00	児童センター ☎23-4761
JIDOセン祭	さまざまな遊びに挑戦してみよう/乳~ 高校生	7/19(日)	10:00~12:00、 13:00~15:00	
おはなし会	絵本の読み聞かせや手遊び 中央/乳 幼 赤羽根・渥美/乳 幼 小	中央:7/1(金)、8(日)、 15(金)、22(金)、29(金) 赤羽根:8/1(土) 渥美:7/4(土)、11(土)、 25(土)	10:30~	中央図書館 ☎23-4946 赤羽根図書館 ☎45-3426 渥美図書館 ☎33-1114
おはなしのへや	絵本の読み聞かせや手遊び/幼 小	7/4(土)、8/1(土)	15:00~	中央図書館 ☎23-4946
えいごのおはなし会	絵本の読み聞かせや手遊び/幼 小	7/19(日)	15:30~	渥美図書館 ☎33-1114
出張工作inぎょぎょ ランド	くるくるひまわり 場所:赤塚山公園(豊川市)	7/12(日)	10:00~15:00	
出張工作in伊良湖 みなとフェスタ	くるくるひまわり 場所:伊良湖クリスタルポルト	7/19(日)	9:30~15:30	サンテパークたはら ☎25-1234
出張工作in伊勢湾 フェリー	くるくるひまわり 場所:伊良湖フェリー船内	7/26(日)	9:30伊良湖港 発、15:20鳥羽 港発	

## 子育てファミリー向けイベント

イベント名	内容/対象	日付	時間	場所/問い合わせ
子育て相談/ 児童相談	子育てに関する相談/乳 幼 以上と保護者 児童の相談/小 以上の児童(18歳以下)、 保護者	7/8(金) 7/23(金)	10:00~11:30 15:00~16:30	児童センター ☎23-4761
親子リトミック 予約	音楽に合わせて親子で体を動かそう/乳 幼 と保護者 申込:7/3(金)10:00~電話にて	7/17(金)	0歳:10:30~、 1歳以上:11:10~	
育児相談	育児に関する相談/乳 幼 と保護者	7/3(金) 7/28(金)	9:30~10:30 9:30~10:30	すくっと ☎23-1510 あつみライフランド ☎33-0386
赤ちゃんサロン	親子のふれあい遊び・交流/0歳児と保護 者	7/7(金) 童浦・中部 校区 7/14(金) 衣笠・南 部・野田・高松・赤羽 根・若戸校区 7/21(金) 六連・神 戸・大草・東部校区 7/28(金) 福江中学 校区・泉校区	10:00~11:30 10:00~11:30	すくっと ☎23-1510 あつみライフランド ☎33-0386
母乳相談	助産師による母乳の相談/妊産婦や卒乳 を考えている方	7/3(金)、17(金) 7/28(金)	9:30~10:30 9:30~10:30	すくっと ☎23-1510 あつみライフランド ☎33-0386

# 子育てファミリー向けイベント



◀ 予約が必要な  
すくっとの講座申込



◀ 予約が必要なのはな  
ルームの講座申込

イベント名	内容/対象	日付	時間	場所/問い合わせ
キッズサロン <b>予約</b>	パパトコ・夏祭り/1~3歳児と父親	7/12日	10:00~11:00	さくらルーム (すくっと) ☎23-1510
さくらルーム誕生会	お誕生会/7月生まれの1~3歳児と保護者	7/31金	10:00~10:30	
子育てミニ講座	絵本の読み聞かせ/0~3歳児と保護者	7/28日	10:00~10:30	
子育て講座 <b>予約</b>	子どもの足大丈夫ですか?/0~3歳児と保護者	7/6日	10:00~11:00	なのはなルーム (伊良湖岬保育園内) ☎38-0760
	海の生き物に触ってみよう!/0~3歳児と保護者	7/8日	10:00~11:00	
なのはなルーム誕生会 <b>予約</b>	お誕生会/7月生まれの1~3歳児と保護者	7/16日	11:00~11:30	
パパのための 出産準備クラス <b>予約</b>	妊婦体験・赤ちゃんのお世話体験/初めて パパになる方および妊婦さん	7/5日	9:30~12:00	すくっと ☎23-1510
親子クッキング 教室 <b>予約</b>	夏野菜の料理を作ろう/市内在住の年中園児 (4歳)~12歳と保護者	7/12日	10:00~12:30	
産後アフタービクス& ベビービクス講座 <b>予約</b>	ストレッチ・骨盤ケア/生後3~4カ月児と保 護者	7/13日、27日	10:00~12:00	

## 第一保育園

### 春の園内小運動会

年少、年中、年長児が合同チームで「ボール運びゲーム」を楽しみました。年上の子が年下の子を手助けをしたり、友達と喜び合ったりする姿が見られました。これからも異年齢で交流しながら、たくさん体を動かして遊んでほしいと思います。

子育て支援課 ☎23-3513



## サンテパークたはら

▶ 農業公園管理事務所 ☎25-1234



▲サンテパークたはら  
Instagram

ぐるりんバスでサンテパークに行こう!  
乗車証明書持参でオリジナルグッズプレゼント  
日時:7/18日~8/31日

フラワーアレンジメント教室  
日時:7/26日 13:00~14:30  
参加費:2,500円 ※要予約

セルフ工作※各日先着50名  
「くるくるひまわり」7/1日~8/31日  
「夏休み工作」7/1日~8/31日  
9:00~17:00受付 参加費無料



※写真はイメージです。  
※詳しくはHP・Instagram  
ラムをご覧ください。



▲サンテパークたはらHP

## すくっとへ行こう!

▶ 親子交流館 ☎23-1510



▲すくっと  
Instagram

## 赤ちゃんサロンに遊びに来ませんか?

1歳未満のお子さんを対象に「ほっと!すくっと!赤ちゃんサロン」を開催しています。絵本の読み聞かせや触れ合い遊び、ママ同士の交流など、お楽しみいただけます。また、身体測定や育児の相談もできますので、お気軽に遊びにきてください。

【開催日/地区/場所】

健幸カレンダーまたは市HP  
をご確認ください。

【時間】

10:00~11:30  
受付9:50~



◀ 市HP

# 一般向けイベント

イベント名	内容/対象	日付	時間	場所/問い合わせ
渡辺崋山を知るために	崋山の教育哲学/講師:大崎洋氏(崋山史学研究会会員)	7/11	9:00~9:45	崋山会館 ☎22-1700
図書館でいきいき! 元気タイム	懐かしいものを見て皆でおしゃべり。音読やレクリエーションをします!	7/24	10:30~	中央図書館 ☎23-4946
調べる学習コンクール 調べる講座	調べ方のコツを学ぼう/市内小中学生	7/26	14:00~15:00	渥美図書館 ☎33-1114
		7/18		
メロンの日	産直マーケットでメロンを含むお買上げ2,000円以上で抽選会に参加	7/4 、 7/5	9:30~	サンテパルクたはら ☎25-1234
フリーマーケット	リユース品を持ち寄るフリマ	7/26	9:30~12:30	
第2回 THE MONEY おかねのがっこう	子ども向けマネー講座/小学生(保護者同伴) 定員:各回10組20名 申込:QRコードにて 参加料:無料 協力:株式会社三菱UFJ銀行田原支店	8/8	①13:00~ ②14:30~ (2部制)	場所:田原文化会館 中央図書館 ☎23-4946
第121回あつみにこんさーと	あつまれ♪今夜はあつみでビートルズまつり! vol.2 入場料:1,300円(当日1,500円) チケット販売場所:渥美文化会館、田原文化会館	8/9	18:30開演 (18:00開場)	場所:渥美文化会館多目的ホール あつみにこんさーと事務局(森下) ☎090-4213-0596
山のまち設楽 体験ツアー「水の恵み」を体験しよう	設楽ダム工事現場見学、魚のつかみ取り体験など/市内在住・在勤・在学の小学生以上の方(小学生は保護者同伴) 定員:30名(抽選) 申込:7/17迄までに電話・FAX・QRコードにて 参加料:2,000円(昼食・体験イベント代含む)※当日の参加人数に応じて、体験イベント代が変動する場合があります。	8/11 ・祝	8:00~17:30	場所:設楽ダム広報展示室、つぐ高原グリーンパークほか 企画課 ☎23-3507
子どもに対する普通救命講習(8月23日)開催のお知らせ 予約 健康マイレージ対象	乳・幼・小に対する事故防止、応急手当(心肺蘇生法、AED)を学ぶ/市内在住・在勤・在学の方 定員:10名(先着順) 申込:7/19~8/19迄までにQRコードにて	8/23	9:00~12:00	場所:赤羽根分署 ☎45-4119
放送大学 (2026年10月入学)	テレビなどの放送やインターネットを通して、約300の幅広い分野を学べる通信制大学 申込:電話またはHP	出願期限 【第1回】8/31日 【第2回】9/9日	—	放送大学愛知学習センター ☎(052)589-8333
直伝!漁師の親子料理教室 予約	地魚の煮付けや唐揚げなどを予定/小学生以下の子と保護者 定員:4組(先着順) 申込:8/7迄までにメールまたはFAXにて	9/5	10:00~14:00	場所:田原中部市民館 東三河漁業士協議会事務局 ☎(0532)35-6168 FAX(0532)54-5133

## 「なのはなスポーツクラブ」に参加しませんか?

運動習慣がない人でも気軽に楽しめます。お気軽に見学・体験にお越しください!

教室の一覧は市HPをご確認ください。

市HP ▶

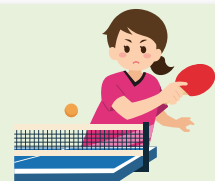

▶ なのはなスポーツクラブ  
事務局 ☎22-6063



## ホットニュース Hot News

### ◎夏休みイベント「司書体験」を開催します

本や図書館が好きな子、司書のお仕事をしてみませんか。本の貸出・返却や本棚の整理、POPづくりのほか、普段は入ることができない図書館の裏側のお仕事も体験できます！

#### ●赤羽根図書館

日時:7月29日(水)～31日(金)

午前9時30分～正午

対象:小学4年生～中学生

定員:各日2名(先着順)

申込期間:7月1日(水)午前10時～22日(水)

申込:市内図書館



#### ●渥美図書館

日時:8月4日(火)、6日(木)、7日(金)

午後1時30分～4時

対象:市内小学4年生～18歳

定員:各日2名(先着順)

申込期間:7月7日(火)午前10時～19日(日)



※申し込みは電話または直接、本人または家族の方が申し込んでください。



### 『水木しげるの漫画大全集』

水木しげる/著 講談社

水木しげるの全時代、全作品を完全網羅した、漫画大全集。「ゲゲゲの鬼太郎」などの代表作ほか、1コマ漫画まで収録。シリーズ多数で読み応え抜群です。



### 『意外と知らない鳥の生活』

piro piro piccolo/著 KADOKAWA

生活の中でよく見かける鳥の生態を、マンガ形式でわかりやすく解説しています。

## History Inquiry Club 眞の261 歴史探訪クラブ

文化財課(博物館) ☎22-1720  
 吉胡貝塚資料館 ☎22-8060  
 渥美郷土資料館 ☎33-1127



博物館HP



博物館Instagram

### 鈴木翠軒 ふるさとへの思い

鈴木翠軒は堀切町出身の書家で、翠軒流を創出し日本藝術院会員、文化功労者となった人物です。今回は、そんな翠軒のふるさとへの思いを紹介します。

翠軒は、自らの書風を翠軒流と称され、その作品は漢字と仮名を調和させて流れと伸びのある筆致で書かれています。ある評論家は、その書風について「翠軒藝術は、彼の郷土である伊良湖岬の風土のもつ美以外の何ものでもない。」と論じています。また翠軒自身も「寄せては返す波を眺めながら涯もなく続く白い砂浜を歩いて感傷にひたったものである。(中略)制作に当たって特に仮名作品などには、このような情趣が一種の詩情となって頭の中に流れ、それ

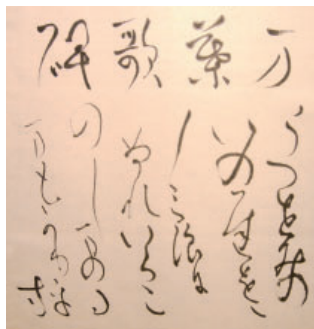

▲松下家蔵「万葉の歌碑」試作品 1961(昭和36)年

が筆を誘うように思われてならない。」と語っています。作品からは、ふるさと堀切海岸やゆるやかに湾曲する恋路ヶ浜の風景を感じられます。

先日、津島市にある弟子の松下芝堂先生のお宅で、万葉の歌碑の試作と思われる作品を拝見しました。このような作品や万葉の歌碑として最初に完成した作品を後に書き直したエピソードからもわかるようにふるさとに建立する歌碑の揮毫に際し、翠軒が何度も試作を重ねたことがうかがえます。

また、翠軒は書家を志す前に福江小学校の教員を務めており、教え子への年賀状には「もう一度福江小学校の先生になりたいなあ」と記したりもしていました。ここからも、ふるさとへの深い愛着が伝わります。

8月8日からの展覧会では、没後50年にあたり郷土において翠軒芸術の世界を堪能していただけます。会場で翠軒のふるさとへの思いを感じてみませんか。

(学芸員 天野敏規)

# ヘルシーナの 健康応援 ナビ

健康課  
市役所内  
☎23-3515  
あつみライフランド  
☎33-0386

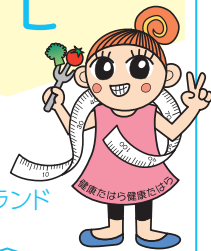

**早めの対策で肺がん・結核を  
防ぎましょう**

## ❖肺がん予防について

肺がんは、田原市において、がんによる死亡原因の第1位であり、40代からかかる人が増えます。無症状のうちに進行し、ほかのがんよりも転移しやすいため、治りにくいがんの一つといわれています。そのため、肺がんにならないよう予防することが重要です。

一般的に、がん予防には、禁煙、節度のある飲酒、バランスのとれた食事、こまめな運動、適正体重の維持などが効果的といわれています。

肺がんを予防するために、たばこを吸っている人は禁煙し、吸わない人は、たばこの煙を避けることが大切です。



## ❖禁煙について

たばこの煙の中には、発がん性物質が含まれており、たばこを吸うとすぐに肺に届き、血液を通じて全身の臓器に運ばれ、DNAを傷つけるなどしてがんの原因になります。

禁煙をすると、禁煙しなかった場合と比べて肺がんになるリスクを約半分に減らせることが分かっています。また、周りの人の健康への影響も少なくなることができるので禁煙にチャレンジしてみましょう。

### 禁煙のメリット



- ・イライラから解放される
- ・体力が戻り、息切れがしない
- ・がんやさまざまな病気のリスクが低下する
- ・味覚や嗅覚が改善し、ご飯がおいしく食べられる
- ・たばこの購入費用が減る

禁煙外来や禁煙補助薬を利用すると、比較的楽に禁煙できます。禁煙外来を行っている医療機関が田原市のホームページに掲載されていますので、ぜひ一度確認してみてください。



▲市HP

## ❖結核予防について

結核は過去の病気ではなく、今も身近に存在する感染症です。日本では毎年1万人以上が新たに結核を発症しています。患者の約6割は60歳以上の高齢者ですが、20〜29歳では外国生まれの方が約9割を占めるなど、若い世代にも広がりがあります。

主な症状は、咳や痰、発熱、倦怠感など風邪に似たものです。これらが長く続く場合は、早めの受診が大切です。結核が進行すると、咳やくしゃみによって菌が空気中に飛び散り、周囲の人に感染が広がることとなります。



治療は6〜9カ月ほど薬を飲み続ける必要がありますが、医師の指示を守れば治る病気です。また、結核に限らず肺がんなどの早期発見のためにも、年1回程度の胸部X線検査が重要です。



## ❖肺がん・結核検診について

田原市では40歳以上の方を対象に、肺がん・結核検診を実施しています。検診の案内は、5月下旬頃にピンク色の封筒で郵送しています。案内にある日程を確認し、忘れずに受診しましょう。

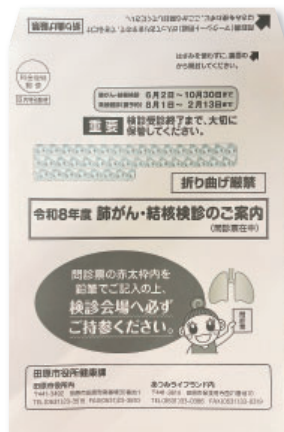

たばこを吸わない人や、受動喫煙の影響を受けていない人でも肺がんになることがあります。精密検査が必要となった場合は、必ず検査を受けましょう。

また、血痰や2週間以上続く咳、胸痛、声のかれ、息切れなどの自覚症状がすでにある場合は、検診を待たずに医療機関を受診してください。

検診は自覚症状がないうちに受けることが大切です。「あのとき検診を受けておけばよかった」と後悔しないよう、大切な人や友人、職場などの身近な人たちにも声をかけて、積極的に検診を受けましょう。

# INFORMATION -おしらせ-

## 高齢者予防接種 带状疱疹・肺炎球菌

### ●带状疱疹

**対象者:**65・70・75・80・85・90・95・100歳の方

**自己負担額:**接種するワクチンにより異なります(生活保護世帯の方および市民税非課税世帯の方は自己負担免除)

**接種期間:**3月31日頃まで

### ●肺炎球菌

**対象者:**①満65歳の方②満60歳から64歳で、心臓、腎臓、呼吸器などの機能に重度の障害がある方

**自己負担額:**3,500円(生活保護世帯の方および市民税非課税世帯の方は自己負担免除)

**接種期間:**誕生日などにより異なる

**場所:**市内指定医療機関

**その他:**詳しくは、対象の方に送付する「個別通知」をご覧ください。



▲市HP

## 田原市健康宣言事業所に登録しませんか

田原市では、市内の事業所が健康経営に取り組むきっかけづくりとして、従業員の健康づくりに取り組む事業所を「田原市健康宣言事業所」として登録しています。

働き世代のがん予防、生活習慣病予防や重症化の防止を図り、健康寿命の延伸を目的として、市内の宣言事業所の健康づくりを応援しています。

詳細は、市HPをご覧ください。



▲市HP

## 渥美病院「院内探検ツアー」

病院施設や医療機器など、普段は見ることのできない病院内部の探検ツアーです。

**日時:**8月1日(土)午後1時～3時30分

**対象:**市内在住の小学4～6年生(保護者同伴)

**場所:**渥美病院

**定員:**15組(申込者多数の場合は抽選)

**入場料:**無料

**申込:**7月15日頃まで

※詳細は、渥美病院HPをご覧ください。たはら健康マイレージ対象です。

▶JA愛知厚生連渥美病院企画課

☎22-2131



▲渥美病院HP

# お手軽フィットネス

## 腹筋を鍛えて美しい姿勢に!

下腹部がぼっこり出ているのは、腹筋が弱いことが原因の一つです。さらに、腹筋が弱いと正しい姿勢を保てません。腹筋をしっかり使う癖をつけて、すっきりしたお腹と美しい姿勢を手に入れましょう。

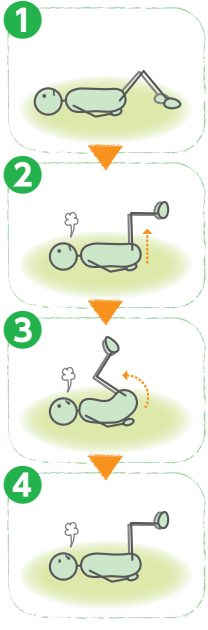

① ひざを直角に曲げて仰向けに寝る。

② 手をお尻の下において、ひざを持ち上げる。

③ ひざの角度を変えないように意識しながらひざを身体に引き寄せるようにしてお尻を持ち上げる(下腹部に力が入るように意識する)。

④ ②の姿勢に戻す。

※②～④を10～15セット行う。

スポーツ課 ☎23-3531

## ●休日当直医

※当直医は変更になる場合があります。最新情報は、市HPをご覧ください。また、各当直医へ電話で受診方法を確認し受診してください。

▶市役所 ☎22-1111(代表)



▲市HP

月日	当直医	電話番号
7月5日(日)	ふれあいばし診療所	☎29-2500
	鈴木歯科医院	☎32-0239
7月12日(日)	あつみメディカルクリニック	☎24-2322
	赤石歯科クリニック	☎23-7300
7月19日(日)	河合医院	☎22-6133
	としま歯科	☎27-7707
7月20日(月・祝)	みやきファミリークリニック	☎23-0232
	藤井歯科医院	☎45-2123
7月26日(日)	朽名医院	☎33-0162
	仲谷歯科	☎23-2327
8月2日(日)	菜の花内科クリニック	☎22-7777
	おおかわ歯科	☎22-4182
8月9日(日)	富永医院	☎23-1316
	田原歯科クリニック	☎23-1626
8月11日(火・祝)	昭和医院	☎32-3749
	さんくろう歯科クリニック	☎33-1184
8月16日(日)	國見医院	☎22-0756
	木村歯科医院	☎22-0404

診療時間 医科 ●9:00～17:00 / 歯科 ●9:00～12:00  
診療時間以外 渥美病院 ●☎22-2131 にお問い合わせの上、受診してください



# シニアのひろば



「65歳からの転ばない・骨折しない  
体づくり」

「いつまでも自分らしく暮らすために」

「最近つまずきやすくなった」「階段が  
少し不安」そんなことはありませんか？

高齢になると、ちよつとした転倒が骨  
折につながる、その後の生活に大きな影  
響を与えることがあります。実は本市の  
高齢者の寝たきりの原因の第3位は「骨  
折・転倒」です。

特に足腰の筋力低下やバランス力の低  
下は、転倒のリスクを高めます。

## ●こんな変化はありませんか？

- ・階段でつまずくことが増えた
- ・外出する機会が減った
- ・片足立ちが不安
- ・椅子から立ち上がる時にヨイショと  
言ってしまう
- ・歩く速度が遅くなってきた気がする

ひとつでも当てはまる  
方は、「ちよこチェック」  
を試してみませんか？



「まずは自分の体力を知ることから」  
「ちよこチェック」体力測定教室のス  
スメ

本市では、65歳以上の方を対象に、体  
力測定教室を実施します。  
教室では、測定機器を使って、歩く速さ、  
バランス力、足腰の筋力を瞬時に測定し、  
今の体の状態を確認できます。

会場	日程	時間
田原福祉センター 3階大会議室	8月5日(水)	午前10時～正午 (受付開始:午前9時45分)
	11月4日(水)	
	2月10日(水)	
赤羽根福祉センター 会議室	8月19日(水)	
	11月11日(水)	
	2月3日(水)	
あつみライフランド 2階会議室	8月26日(水)	
	11月18日(水)	
	2月17日(水)	

## 認知症よろず相談の日

7月の開催予定です。認知症に関することな  
どご相談ください。相談日に都合の悪い方  
は、高齢福祉課までお問い合わせください。



日時	内容	場所	連絡先
7/9(木) 13:30～	家族介護者 交流会	田原福寿園	福寿園 ☎27-0882
7/21(火) 13:30～	ほっこり茶縁	田原中部市民館	あつみの郷 ☎22-6784

▼高齢福祉課 ☎2333217

【申込み】不要

【参加料】無料

【対象者】65歳以上の市民

【申込】お気軽にご参加ください。

「まだ元気だから大丈夫」と思っている今  
こそ、将来のための体づくりを始めるチャ  
ンスです。お気軽にご参加ください。

さらに、機能訓練指導員が自宅でも続  
けられる運動や、転倒予防のポイントも  
紹介します。

# 漁辰ある 暮るらし

農政課 ☎27-7275

今回は水(産)ある暮らし

## ◆私たちの福江湾

本市の渥美地域は、太平洋から良質なプランクトンを含む海流が流れ込む豊かな漁場です。そのため、渥美産のアサリは、肉厚で身入りが良く、大粒で味が良いことが特徴であり、県内有数の水揚げ量を誇る産地として知られています。

しかし近年、全国的にアサリの漁獲量が激減しています。こうした状況の中、新たな水産業の柱として「カキ養殖」に力を入れています。

## ◆福江湾でのカキ養殖について

福江湾では、天然カキと三倍体カキの2種類のマガキを養殖しています。天然カキは、福江湾に自生する稚貝を採取して育成し、三倍体カキは、産卵しないよう改良された稚貝を購入して育成しています。いずれも、バスケットと呼ばれる養殖カゴを用いて養殖しています。



▲渥美かき養殖部会の一部メンバー

天然カキは、身が締まる冬が旬です。一般的にカキは、夏に産卵することで栄養を消費し、身が痩せてしまいます。一方、三倍体カキは産卵しないため、季節を問わず身入りの良い状態を保つことができます。

このように、福江湾では1年を通して旬のおいしいカキを楽しめることが最大の強みになっています。



## ◆福江湾産カキのブランド化

令和8年度には、販売およびブランド化に向け、養殖規模の拡大やロゴ・ネーミングの検討を進め、他地域にはない「渥美ブランドカキ」の確立を目指しています。

現在、福江湾産のカキは加熱用として販売していますが、今後は「生食採取海域指定」の取得を目指し、生食用カキの販売にも取り組んでいく予定です。

漁業者同士が切磋琢磨しながら、愛情を込めてカキ養殖に励んでおり、アサリだけに依存しない安定した水産業の確立を目指しています。渥美半島から新たな魅力を発信するとともに、プリプリーで濃厚な福江湾産のカキが全国へ広く知れ渡っていくことを期待しています。



▲三倍体カキと天然カキ

今月の花

7月の

## 渥美半島の花と鉢花

### ヒマワリ

(花/出荷時期:6月~9月)

#### 花ことば

あなただけを見つめる

鮮やかな黄色が元気を与えてくれる夏を代表する花です。田原市では年間約35万本出荷されています。



### ほおずき

(鉢物/出荷時期:5月~8月)

#### 鉢

#### 花ことば

自然美・心の平安

オレンジ色からの赤の提灯のような袋状の萼(がく)が特徴。田原市では年間約1万6千鉢出荷されています。



# みんなで取り組む防災・減災 ひこっちの防災知恵袋



▶線状降水帯について知ろう!

▶防災対策課 ☎23-3548

こんにちは、ひこっちです。

梅雨の時期には、大雨や集中豪雨による洪水や土砂災害が起こりやすくなり、大きな被害が出るのが予想されます。今回は、ニュースなどでよく耳にする「線状降水帯」について紹介します。

線状降水帯とは、発達した雨雲が帯のように連なり、同じ場所に数時間にわたって強い雨を降らせる現象のことです。この雨雲の帯がかかる地域では、短時間に非常に多くの雨が降り、川の氾濫や土砂災害などの危険が高まります。田原市でも令和5年6月に線状降水帯による大雨被害を受けました。

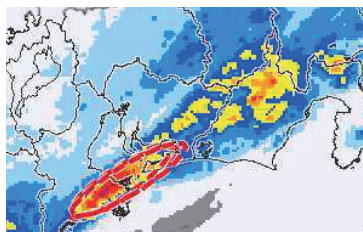

▲令和5年6月の線状降水帯の気象図  
出典:気象庁ホームページ



▲令和5年6月の汐川の様子



## ○線状降水帯に関する情報について

線状降水帯に関する情報が発表されたら、最新の気象情報を確認し、大雨災害への心構えを高めましょう。

発表タイミング	名称
おおむね半日前	気象解説情報 (線状降水帯半日前予測)
おおむね 2 ~ 3 時間前	気象防災速報 (線状降水帯直前予測)
発生	気象防災速報 (線状降水帯発生)



気象庁HP▶

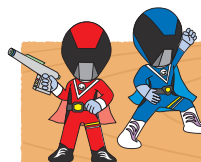

環境戦隊

たはらエコレンジャー

# 環境けいじばん

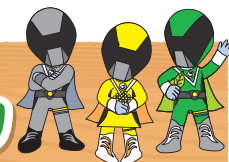

▶廃棄物対策課 ☎23-3538

## 屋外焼却行為(野焼き)は、法律や条例で禁止されています!

屋外焼却行為は、煙の臭いによる近隣住民とのトラブルや燃え広がって火災になる危険性があるため、禁止されています。

廃棄物の焼却行為は、キャンプファイヤーやバーベキューなど一部の例外を除いて、原則、法律で禁止されています。違法な焼却の場合、5年以下の拘禁刑または、1,000万円以下の罰金、もしくはその両方が科せられる場合があります。

「少し燃やすだけだから」「自分のところは大丈夫」という安易な考えで屋外焼却を行わず、ルールを守って適切にごみ出しをしてください。

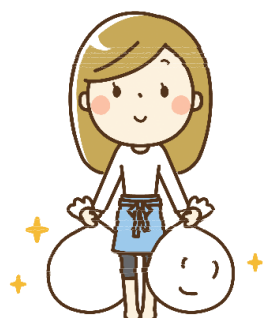

## ルールを守って適切にごみ出しをしましょう!

家庭ごみは、分別して地域で決められたごみステーションに出しましょう。直接、搬入したいときは、もやせるごみ・生ごみは田原市ごみ中継施設へ、その他のごみは各資源化センター・環境センターへ搬入してください。家庭で出た剪定枝や草は、赤羽根環境センターでのみ受け入れをしています。分別方法が分からないときは、市HPで確認するか、廃棄物対策課までご連絡ください。

市HP▶



# #たはら暮らしピックアップ!

▶ 廃棄物対策課 ☎23-3538

## 田原市SDGsフェスタ同時開催! 【第12回 きらり☆宝市】不用品の事前持ち込みを受け付けます

8月23日(日)に田原市総合体育館で開催する「きらり☆宝市」は、皆様のご家庭に眠っている”まだ使えるけど使わないもの”をお譲りいただき、希望する方に無料で提供するリユースイベントです。イベントに向けて不用品の事前持ち込みを受け付けします。

### 【持ち込み期間】

事前にイベントで扱う不用品の持ち込みを、7月31日(金)から8月14日(金)までの期間で受け付けます。平日の午前9時～午後4時30分に廃棄物対策課(南庁舎2階)へ直接お持ちください。※イベント当日も持ち込みOK



### 【取り扱うもの】

本市のご家庭から出たもので、ご自分で搬入できるものが対象です。

- ①衣類②おもちゃ③ホビー用品④生活雑貨⑤育児用品⑥家具

### 【取り扱いできないもの】

食料品、化粧品類、学生服、危険物(刃物・薬品など)、家電製品、大型家具(1人で持ち運びができないもの)、汚れや破損の激しいもの

### 【その他】

イベントの詳細は、広報たはら8月号でお知らせします。



※これは有料広告として掲載しています。

### もっぴィーズチャンネルをたのしもう!

InstagramやXのティーズチャンネル公式アカウントでは、番組では紹介できない情報など更新しています(^^) ぜひ、フォローしてくださいね♪

Instagram  
いろいろテーブル

X  
@teeshensei

【ティーズ】今月の番組スケジュールはこちらからご確認いただけます

**0120-816-142**

豊橋ケーブルネットワーク株式会社 | 豊橋市小畷町596 【営業時間】9:30~17:30 <https://www.tees.jp/>

ティーズチャンネルで放送中  
デジタル12ch

## たはら市政情報番組

広報秘書課 ☎22-0138

●たはら市政番組のバックナンバーはインターネットでも視聴可能です!

毎日6回放送

①7:20 ②10:05 ③12:20 ④15:20 ⑤18:20 ⑥22:20

※天候などにより、内容を変更する場合があります。

### ●街角ネットたはら

放送日	内容
6/25(金)~7/2(金)	福祉実践教室(若戸小学校) ベジエールの旬野菜クッキング後編
7/2(金)~7/9(金)	福祉実践教室(若戸小学校) 津波避難訓練
7/9(金)~7/16(金)	屋台村オープン
7/16(金)~7/23(金)	特集 夏のお楽しみ情報
7/23(金)~7/30(金)	伊良湖みなとフェスタ2026 たはら暮らしコーナー(たはら巡り~な)前編
7/30(金)~8/6(金)	フラワーアレンジメント教室 たはら暮らしコーナー(たはら巡り~な)後編



## 田原市公式Instagram たはら暮らし

田原市内の風景写真を募集しています。  
写真を投稿する際は、画像に「@tahara\_kurashi」をタグ付けしてください。  
投稿いただいた写真の中から、厳選した作品を紹介します。



♥ luckydayo369  
📍 田原市内



♥ coto\_coto5107  
📍 サンテパルクたはら



6ヵ月  
ゆら  
福井 釉羅ちゃん  
(浦町)



2歳  
じゅん  
藤田 潤ちゃん  
(福江町)

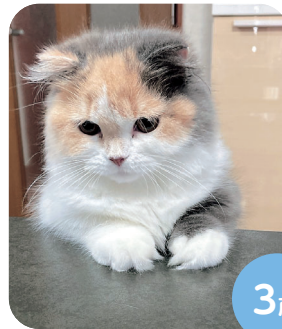

3歳  
つゆちゃん  
スコティッシュフォールド  
(小中山町)



8歳  
まふいんちゃん  
エキゾチックショートヘア・ロング  
(吉胡町)

### みんなの笑顔大募集!

お子さんの笑顔を皆さんに届けてみませんか? 小学校入学前のお子さんや、可愛いペットの写真を大募集!  
※敬称は全て「ちゃん」



◀ 申し込みの詳細は市HPまで

### 田原市の情報をいち早くお届け♪ 田原市公式LINE



◀ 友達登録はこちらから

広報たはら No.930 令和8年7月号  
編集・発行 / 田原市役所企画部広報秘書課  
電話 / 0531-22-1111(代表)  
Eメール / koho@city.tahara.aichi.jp  
市HP / https://www.city.tahara.aichi.jp

#### ●人口と世帯数(令和8年6月1日現在)

総人口	57,446人
男性	29,593人
女性	27,853人
世帯数	24,096世帯
出生	18人
死亡	62人
転入	168人
転出	386人
増減	-262人 ※増減は4月中です

#### ●行政面積

191.11km<sup>2</sup>  
(令和5年1月1日時点・国土地理院調べ)

#### 宇連ダム・大島ダム・調整池の貯水率



#### 広報どうだった?

感想をお聞かせください



#### 注目の給食 アジア大会応援給食



ネパール料理の「アチャール」が登場します。野菜を酢やスパイスで和えた漬物で、ダル(豆のスープ)と食べる定番の副菜です。  
(毎月の献立)

【表紙の写真】渥美あじさいの森  
地域の皆さんが長年手をかけて整備してきた「渥美あじさいの森」。今年、新たな名所として初公開され、地域の魅力を広げられる存在に。来年の公開が今から楽しみみです。(〇)

#### 今月の「表紙」