

広報たはら

— TAHARA Public Relation Magazine —



こんなに摘めたよ♪

6

2026.June
No.929

ここ見て!たはら
たはら屋台村が開業します!

たはら

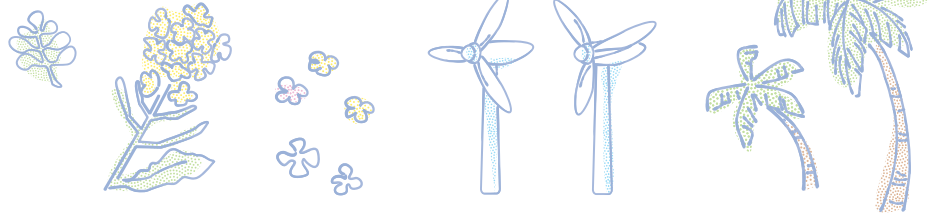

01 7月から「たはら屋台村」が開業します！

三河田原駅周辺に新たな賑わいを創出するため、新たな飲食事業者の出店支援のため、コンテナやテントなどを活用した社会実験として、「たはら屋台村」を開業します。ぜひ、ご来場ください。



実施期間 7月1日(水)～令和9年2月28日(日)
実施場所 柳町駐車場(田原町柳町25-1外)
営業時間 午前11時～午後11時
 (店舗によって営業時間が異なる場合があります)
休業日 毎週火曜日
実施主体 田原市街地活性化協議会
 ※詳細は随時市HPにてお知らせします



屋台名	主なメニュー
まん 萬だら	ちゃんぽん、焼きちゃんぽん、 手羽先唐揚げ など
でりお DELIO&GRILL	和惣菜、グリル料理、クラフトビール など
ポカラたはら屋台村店	ナン、インドカレー、牡蠣カレー、 アジア料理 など
はッピー Happy Holiday	焼きそば、唐揚げ、三河フランク、 クレープ、チュロス など

▶街づくり推進課 ☎23-3535

02 第20回渥美半島たはらブランド 認定申請を受け付けます！

田原市の地域資源や地域特性をいかした優れた産品を募集します。



渥美半島
たはらブランド

【対象】 次のどちらかに該当する者

- ①市内に住所がある個人事業主
- ②市内に主な事務所がある法人または団体

【内容】 審査会により「渥美半島たはらブランド」として認定し、パンフレットに掲載するなどの周知を行う

【申込】 6月24日(水)までに申請書に必要事項を記入の上、提出
 ※申請書は商工課または市HPで入手可



市HP▶

▶商工課 ☎27-7331

03 新婚生活を応援します！ 結婚新生活支援事業補助金

市内で新生活を始める新婚世帯に、新居となる住宅の購入費用や賃料、引越しなどの費用の一部を補助します。

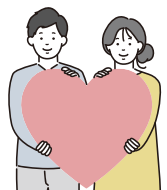

【補助額】 最大60万円

【対象経費】 住宅取得費用、住宅賃借にかかる費用(家賃、敷金、礼金など)、住宅のリフォーム費用、新居の引っ越しにかかった費用
 ※令和8年4月1日～令和9年3月1日に支払った経費

【受付期間】 6月1日(月)～令和9年3月5日(金)
 ※要件や対象など、詳しくは市HPをご覧ください。



市HP▶

▶地域福祉課 ☎23-3512

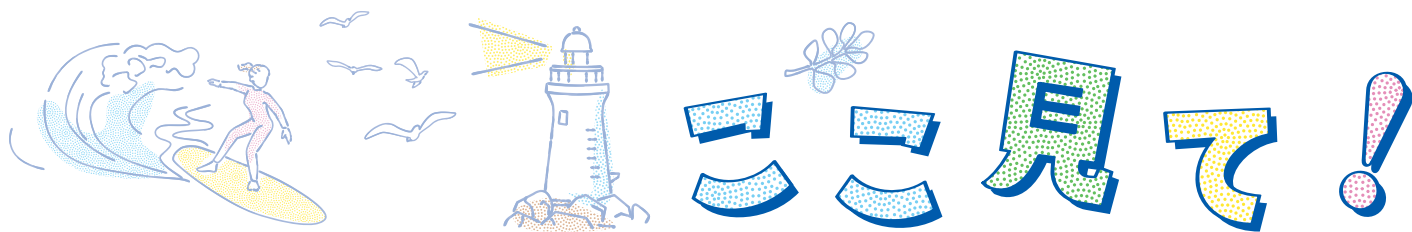

04 海から見る蒲郡花火特別クルーズ参加者を募集します

みなとオアシス伊良湖とみなとオアシスがまごおりの交流を促進するため、伊勢湾フェリーに乗って、海上から蒲郡の花火を楽しむ特別クルーズを開催します。

この機会にぜひ、ご家族ご友人とお越しください。

日時 7月26日(日) ※小雨決行、荒天の場合は翌日に順延
[出航] 午後6時～[帰港] 午後10時30分 (乗船開始:午後5時40分～)

花火打上 午後7時30分～9時

集合場所 伊勢湾フェリー伊良湖のりば

乗船料金 8,800円(弁当・お茶付き)

※小学生未満は大人1人に対し1人まで無料(弁当・お茶は付きません)
大人の人数を超える場合は、上記乗船料金が必要

募集人員 400名(先着)

その他 アルコール、ソフトドリンク、軽食を船内にて販売(船内への飲食物持込不可)



申込方法 チケットぴあ(先着発売) ※詳細はHPをご覧ください。

応募締切 7月22日(水)

注意事項 当日の気象・海象により運航を中止する場合は、当日午前9時にHPに掲載いたします。乗船料金のほか、別途手数料がかかりますのでご了承ください。

問い合わせ 伊勢湾フェリー株式会社 ☎0599-26-7600(平日8:30～17:15)

主催:伊勢湾フェリー株式会社 共催:あつみの市レイ
後援:鳥羽伊良湖航路活性化協議会



伊勢湾フェリー株式会社HP

05 「渥美半島における防災等の政策目標達成のための一般道整備方針」が公表されました

渥美半島地域は、大規模災害時に道路が寸断されて長期孤立する恐れがあるなど、防災面での課題を持っています。また、半島であることから、農業や観光においても、物流や移動などに時間がかかるなど、地理的な課題も抱えています。これらの課題に早期に対応するため、令和7年6月に愛知県と田原市で「渥美半島の道路整備に関する検討会」を設置し、国土交通省もオブザーバーとして参加する形で、課題に対する政策目標の設定および政策目標達成のための現道の機能強化を軸とした一般道整備などの検討を進めてきました。

そしてこのたび、令和8年3月21日に、愛知県より「渥美半島における防災等の政策目標達成のための一般道整備方針」が公表されました。資料は田原市ホームページ「渥美半島の道路整備」からご覧いただけます。



市HP ▶

▶ 建設課 ☎23-7405

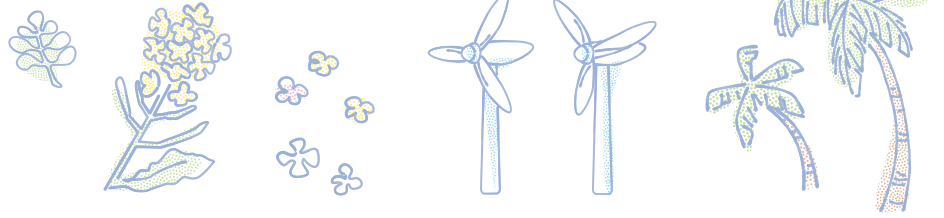

06 中部・北陸実業団対抗駅伝競走大会 市民ボランティアを募集します!

中部・北陸のトップアスリートの実業団チームが田原市に集結し、令和9年1月1日に群馬県で開催されるニューイヤー駅伝の出場権をかけて、熱いレースを繰り広げます。皆さんの参加でさらに大会を盛り上げるため、市民ボランティアを募集します。

【活動日時】 11月8日(日)午前7時45分～午後1時20分ごろ

【活動内容】 コース(沿道)の整理、カラーコーンの設置・撤去、会場整理など

【応募資格】 15歳以上の方 ※中学生を除く。高校生は保護者の承諾が必要。

【大会コース】 スタート(はなとき通り)～折り返し(保美交差点前)
～フィニッシュ(はなとき通り)

【支給物品】 スタッフキャップ(予定)

【募集人数】 800名(先着順)

【募集期間】 7月31日(金)まで(必着)

【申込方法】 市HPから電子申請または申込用紙に必要事項を記入の上、持参、FAX、郵送にて
(申込用紙はスポーツ課、田原・赤羽根・渥美文化会館、渥美運動公園、赤羽根文化広場、各市民館で配布する他、市HPからダウンロード可)

【その他】 当日は主催者側でボランティア保険に加入

※大会コース図やボランティア募集要項など、詳しくは市HPをご覧ください。

▶スポーツ課(実業団駅伝担当) 〒441-3492(住所不要)
☎23-3531 FAX22-3811



市HP▶

07 田原市ホームページ広告を 募集します!

田原市の公式ホームページに掲載する有料バナー広告を募集しています。企業やお店の宣伝、人材募集、イベント・観光情報などにご活用ください!



【掲載位置】 トップページ下段(固定表示)および田原デジタル市役所の右側1枠(1枠が読み込みごとにランダム表示)

【募集枠数】 5枠

【掲載期間】 1月単位(月初め～月末)
※最大12月まで連続掲載可

【枠サイズ】 たて60ピクセル×よこ170ピクセル

【掲載料】 月10,470円

【募集期間】 枠数の上限に達するまで随時受付
※詳しくは、市HPかお問い合わせください。

▶広報秘書課 ☎22-0138

市HP▶



08 田原市ケーブルテレビ広告を 募集します!

市がケーブルテレビで放送している市政情報番組「街角ネットたはら」内で放送する有料広告を募集します。企業やお店の宣伝、人材募集、イベント・観光情報などにご活用ください!



【放送時間】 15秒(静止画もしくは動画)

【放送回数】 1日5回

【放送料】 4週間の場合66,000円(税込)
※継続申込の場合、割引有

【募集期間】 令和8年10～12月放送分は7月31日(金)まで

※詳しくは、市HPかお問い合わせください。

▶広報秘書課 ☎22-0138

市HP▶



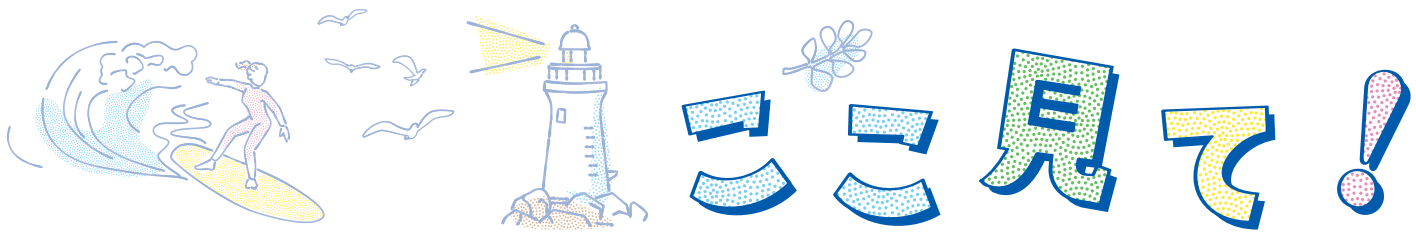

09 田原市新型インフルエンザ等対策行動計画改定に関する意見を募集します！（パブリックコメント）

パブリックコメントは、皆さんの意見をお聴きすることで、本市の行政運営の向上を図るものです。以下の計画案を公表しますので、ぜひ皆さんのご意見をお聴かせください。



田原市新型インフルエンザ等対策行動計画改定案

本計画は、新型インフルエンザ等対策特別措置法により、国が策定する新型インフルエンザ等対策政府行動計画及び愛知県新型インフルエンザ等対策行動計画を踏まえて、市における新型インフルエンザ等対策に関する基本的な方針、留意点、役割分担などについて、発生段階に応じた具体的な対策や行動を示すものです。

お寄せいただいたご意見などは、市の考え方とともに整理した上で公表します。



◀市HP

【意見募集期間】6月8日(月)～7月7日(火)

【意見提出方法】(個々のご意見には直接回答しません。)

①公表場所へ持参 ②郵便 ③FAX ④Eメールのいずれかで住所、氏名、電話番号を明記の上提出してください。

【計画案の公表場所】

健康課、市役所南庁舎1階ロビー、赤羽根市民センター、渥美支所市民サービス課、中央図書館、市HP

▶健康課 ☎23-3515 ☎FAX 23-3810

✉kenko@city.tahara.aichi.jp

～渥美半島を元気に！～

山下市長の元気通信



豊川用水の断水回避について

4月末、昨年8月からの豊川用水の節水措置が解除されました。この間、住民、事業者、農業関係者の方々には度重なる節水要請にご協力いただきありがとうございました。

また、3月下旬の深刻な渇水時に天竜川水系の佐久間ダムや矢作川水系からご支援いただいた、緊急導水につきましても関係各位に厚く御礼を申し上げます。

梅雨より前に待望の雨が降り一息ついたところですが、ダムの貯水も恵みの雨が頼りということで、夏以降にも適正な降水量がもたらされることを期待してやみません。

10 「渥美運動公園」バス停が設置されました

6月1日(月)から、ぐるりんミニバス中山線に「渥美運動公園」バス停が新設されました。

【運行日】日曜日～火曜日

【運行時間】午前7時15分～午後5時30分

【運賃】1乗車200円(小学生以下は無料)

【利用方法】①電話で乗車予約

②予約した時間に運賃を支払って乗車

③予約したバス停で降車

※往復利用の場合は、帰りの予約が必要

【予約方法】乗車日の1週間前～前日の午後4時までに電話にて(午後に乗車する場合は、乗車時間の2時間前まで予約可能)

【予約電話】豊鉄タクシー(株) ☎32-1161



※詳しくは、市HPかお問い合わせください。

▲市HP

▶街づくり推進課 ☎27-8603



11 私たちのまちをもっと美しく! ~なくそう! 不法投棄~

5月30日(土)~6月5日(金)は「全国ごみ不法投棄監視ウィーク」で、全国各地で不法投棄をなくす取り組みが行われています。本市でも、清掃活動の支援やごみ持ち帰りの啓発などを行っています。

不法投棄は、「しない」ことはもちろんですが、「させない」環境づくりも大切です。日頃からご自身の土地や、家の周りの道路などをきれいに保つように気を配ることが不法投棄の防止につながります。

ごみの分別は、「ごみの分け方・出し方パンフレット」や「ごみ収集カレンダー」を参考にしてください。

▶ 廃棄物対策課 ☎23-3538



私の地区の 廃棄物減量等推進員 さん

令和8年度の各地区の廃棄物減量等推進員さんを紹介します。【敬称略】

各地区から選出された推進員さんには、ごみの適正処理や減量化などを目的に、各ごみステーションでの立ち番・分別指導などの活動を行っていただきます。

ごみ減量・ごみ出しマナーの向上にご協力をお願いします。

●六連

長上 沢辺敦生
久美原 鈴木 豊
浜田 佐藤光洋
百々 河合浩一
新浜 中神祥次

●神戸

川岸 大林功治
漆田一区 河野秀幸
光部弘司
漆田二区 西川光広
漆田三区 立川雅美
東赤石 河邊文洋
サンコート 伊比時夫
市場 河辺泰成
青津 成田素宏
希望が丘 中神生男
赤松 藤田恭弘
新美 伊藤三枝子
南町 小松 充
谷ノ口 堀 辰夫
東ヶ谷 杉田英紀

●大草

大草 田中伸行
大草団地 木村恵次

●田原東部

相川 鈴木克弘
谷熊 佐久間孝
やぐま台 鈴木三義
豊島 白井 剛
酒井正行

●御殿山

馬場一男

●田原南部

大久保 大場清一郎
中野義行

●童浦

吉胡 関 俊始
木綿台 工野 巧
吉胡台 矢野浩二
浦 大谷晃史
中神典彦

西浦 鳥野善裕
波瀬 柴田直隆
姫見台 信時忠志
片浜 山田朋靖
白谷 齋竹弘晃
光崎 大西勝則
片西 皆越裕也
童台 松見千鶴

●田原中部

一番東 光嶋則行
一番西 市川 篤
三番組 荒川博之
四番組東 松野充志
四番組西 鈴木 迅
四番組南 中神良浩
蔵王東ヶ丘 鈴木 洋
蔵王南ヶ丘 廣富信喜
萱町一区 大谷 誠
萱町二区 廣中清介
萱町三区 渡邊則雄
本町 長嶋由彦
新町 長神健次

●衣笠

加治 鈴木義範
鈴木徹也
片岡孝司
八軒家 八重樫孝志
藤七原 金田尚成
鎌田 河合武志

東滝頭

赤石

●野田

芦 小笠原吉明
南 鈴木正勝
彦田 河合基裕
雲明 竹内文康
保井 河合裕輝
東馬草 渥美元成
山ノ神 藤江 寿
西馬草 鋤柄和生
今方 小久保工
北海道 堤田 浩
市場 河合洋治
仁崎 加藤幸信
ほとと台 松本浩二

●高松

高松 間宮和政
岩本吉幸

●赤羽根

赤東 鈴木吉史
赤中 藤井孝康
赤西 小川智久

●若戸

池尻 河合保典
若見 玉越通介
越戸 大根義久

●和地

和地 葉山秀樹
土田 鈴木康久

●堀切

堀切 木邨幸和
小塩津 中村和則

●伊良湖

伊良湖 糟谷隆一
日出 小久保祐介

●亀山

亀山 井本寿彦
西山 本田朋万

●中山

中山 惣卜忠好
清田啓示
小中山 森下正敏
森下和人

●福江

長沢 宮本 一
福江 田中敏行
保美 天野浩文
久田哲也
藤井康之
石井邦広

●清田

山田 吉川一成
高木 杉浦竜郎
折立 杉浦和宏
古田 山本好之
渡辺明彦

●泉

宇津江 千賀清文
江比間 伊藤克則
八王子 大久保正章
村松 河合康之
馬伏 大久保嘉伸
伊川津 松下保博
石神 榎本春利
夕陽が浜 多湖弘朗

※各団体との協議により、表示していない地区などがあります。

育児を「手伝ってほしい人」と「援助できる人」を結ぶ

ファミリー・サポート・センター

仕事と家庭の両立と子育てを支援する、
「ファミリー・サポート・センター」についてご紹介します。

▶親子交流館 ☎23-1510



詳しくはこちら

「地域で安心子育て」
ファミサポが応援します!



▲子どもを預かっている時の様子

ファミリー・サポート・センター 「ファミサポ」とは?

「育児を手伝ってほしい人(依頼会員)」と「育児を援助できる人(援助会員)」が会員となり、地域で子育てを助け合う会員組織です。

保育園・こども園・児童クラブなどの開始前・終了後の預かりや送迎、保護者の急な用事や美容院へ行きたい時の預かりなど、ママやパパの代わりに、子育てをサポートします。

援助会員大募集!

働きながら子育てをしているご家庭や、知り合いがいなくて、一人で頑張っているママたちの育児と一緒にサポートしませんか?

お気軽に親子交流館へご相談ください。



ファミリー・サポート・センターの仕組み

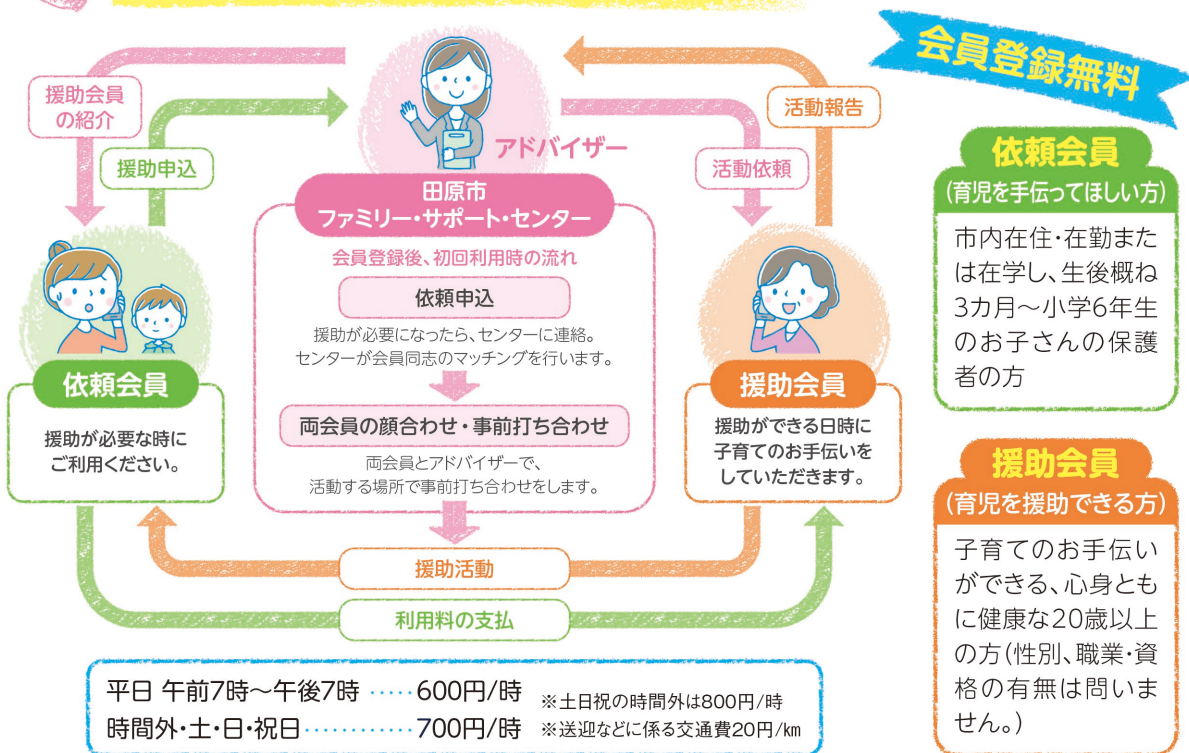

スナッブ



4/18 [土] 夏が近づく若葉の季節！ 自然の素晴らしさを体験

童浦小学校の伝統行事・茶摘み体験が行われました。全校児童と保護者、校区コミュニティの方が茶畑の中で茶摘みを楽しみ、328kgの茶葉が収穫されました。収穫した茶葉は製茶され、児童や地域住民に新茶として配られます。



5/5 [火・祝] 憧れの鎧を着て 戦国時代へタイムスリップ！

田原市博物館で「鎧を着てみよう」を開催しました。現代の鎧師が制作した鎧を着ることができ、こどもの日限定の特別体験。参加した親子は鎧の重さに驚きながらも合戦に挑む勇ましいポーズを決め、戦国武将の雰囲気を楽しみました。



4/18 [土] 最大コース103km! 春の渥美半島を駆け巡る

自然豊かな渥美半島の地形に挑む「渥美半島ウルトラネイチャーラン」が開催されました。出場選手たちは、蔵王山や太平洋ロングビーチ、大山、伊良湖岬などのコースを巡り、景色を楽しみながら、渥美半島一帯を駆け抜けました。

がんばれ！田原っこ



川野多鳳^{たお}さん(田原中学校2年)

©QueenBee

【結果】個人戦 3位、団体戦 準優勝
●第11回全国ミズノカップジュニア選抜ソフトテニス選手権大会(三重県四日市市[3/29~31])

※学年は大会出場時点

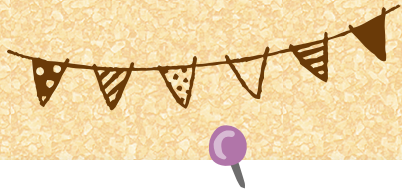

Tahara Snap

たはら



4/4 [土] 叙情詩のロマンを再現 やしの実投流の対面かなう

道の駅伊良湖クリスタルポルトで「やしの実対面式」が開催されました。島崎藤村の詩「椰子の実」の再現を目指して、昨年の6月に石垣島から投流したやしの実の84個のうち、6個が宮崎県や高知県に漂着し、拾った方と投流者が対面を果たしました。



4/10 [金] 平和の尊さを忘れずに 次世代へ語り継ぐ

田原市総合体育館で戦没者追悼式が開催されました。平和の尊さを後世に伝えるため、市の主催で無宗教で行われています。遺族や関係者などの参加者は、戦没者のご冥福を祈るとともに、恒久平和を誓いました。



4/27 [月] につぼんの宝物JAPANグランプリで準グランプリ受賞!

につぼんの宝物JAPANグランプリで渥美半島とまとランドの小川浩康さんが出品した「和風完熟ミニトマト XO 醤ソース」が、素材進化部門で準グランプリを受賞しました。「田原市の野菜の魅力を伝えていきたい」と市長に喜びと想いを伝えました。



5/4 [月・祝] 世界に誇れる花のまち ~第23回市民緑花まつり~

田原文化会館とはなのき広場で市民緑花まつりが開催されました。来場者は「世界に誇れる花のまち」をテーマに小学生が描いたポスター展示やフラワー教室、花苗の無料配布、お花釣りチャレンジなど、花と緑に触れる機会を楽しみました。

投稿者大募集!!



みんなのひろば

令和8年度の広報サポーターとして活動します

田原市が募集した広報サポーターに、私たちが選ばれました。

これから市政情報番組やSNSを使った情報発信を行って、田原市の魅力を伝えていきます。皆さんの地域にも取材に伺うかもしれませんので、ご協力をお願いします。1年間どうぞよろしくお願いいたします。



渡會智江
(大久保地区)

風や空気を感じながら美しい花や楽しいイベントを文字や写真でお届けしたいと思います。よろしくお願いいたします。



木戸みさき
(中山地区)

市民の立場から田原市の良い所や美味しいものなどSNSを通じて発信していきたいです。

2年目も黒豆と一緒に活動します。田原市で、わんこと楽しめるスポットや自然の魅力をたくさん発信していきたいです!



花井莉子&黒豆
(福江地区)



青山大介
(和地地区)

いちご農家だからこそ見える景色や、地元の美味しいもの、素敵なスポットなど、「田原っていいな!」と思ってもらえる情報をたくさん届けたいです!

広報サポーターを追加募集します

「広報たはら」の紙面づくりやケーブルテレビへの出演、SNSなどを使った情報発信など、市の広報活動に参加してみませんか?

市HP▶



【募集人員】3名以内

【応募方法】応募用紙に必要事項を記入の上、直接・郵送・FAXにて
※詳細は市HPをご覧ください。

広報サポーターの部屋

▶ 広報秘書課
☎22-0138

市公式
Instagram



X
(旧Twitter)



市公式
YouTubeチャンネル



投稿者大募集!

掲載内容 長年続けているボランティア・市内のお気に入りの風景など(300文字程度の紹介文) ※営利活動は不可

応募方法 掲載内容と住所・氏名・電話番号を記入の上、Eメールまたは郵送にて。応募多数の場合は、抽選で掲載。

応募先 広報秘書課☎22-0138 郵送→〒441-3492(住所不要) Eメール→✉koho@city.tahara.aichi.jp

渥美あじさいの森

令和5年度に田原市が公募した「第1回世界に誇れる花のまちアイデア募集」で102件のアイデアの中から金賞を受賞した渥美あじさいの森がグランドオープンします。

渥美運動公園に近い小塩津町周辺は、鉢植えのあじさいなど国内有数の花の産地で知られており、遊休地の斜面に整備した渥美あじさいの森には、形状や色など約100種類、6000株のあじさいを植えています。

場 所 渥美運動公園 旧パターゴルフ場
期 間 5月30日(土)～6月30日(火)
時 間 午前9時～午後5時
入園料 大人500円 子ども100円 ※小学生未満は無料
 ※入園料は渥美あじさいの森の維持管理費などに充てさせていただきます



▲渥美あじさいの森



投稿者

渥美あじさいの森実行委員会
 ☎36-6882(NPO法人With)

スポーツ大好き田原



初開催!! 渥美半島リレーマラソン参加チーム&ボランティア募集

開催日 10月31日(土)
開催時間 午前10時スタート
場 所 白谷海浜公園 特設コース
内 容 1チーム5～15人編成で1周約1kmのコースをタスキリレーし、21周(約21キロ)の完走の時間を競う。

※詳細は大会HPをご確認ください

募集人数 全100チーム(1チーム5～15人)
【一般部門】年齢制限なし(年齢・性別などの種目分けなし)
【キッズ部門】小学校6年生以下限定

参加費 大人 1人 2,500円
 小学生以下 1人 1,500円
 ※会場内で使える500円券が付きます

申込方法 大会HPから



大会HP▶



問い合わせ 大会事務局
 (株)あつまるタウンたはら内)
 ☎24-2345

お知らせ

●募集

第29回愛知県介護支援専門員実務研修受講試験



対象：保健・医療・福祉に関する法定資格に基づく業務、または特定の相談援助業務に通算5年以上の実務経験があり、業務に従事した日数が900日以上の方。
愛知県で試験を受けられる方は、保健分野などの業務に従事し、勤務地が愛知県にある方、または過去に保健分野などの業務に従事し、現在、愛知県在住の方。
試験日：10月11日(日) 案内配布場所：高齢福祉課、赤羽根市民センター、渥美支所 願書受付：6月24日(水)まで

▼愛知県社会福祉協議会福祉人材センター
☎(052)212-5530

航空学生(空・海)／自衛官一般曹候補生／2等陸・海・空士(任期制自衛官)



試験日：受付時にお知らせ 受付期間：【航空学生】7月1日(水)～8月28日(金)

【一般曹候補生】7月1日(水)～9月1日(火)【任期制自衛官】随時募集 その他：自衛隊に関心のある方は、お気軽にお問

い合わせください。

▼自衛隊豊橋地域事務所

☎(0532)805104

小中学校講師登録(常勤・非常勤)



募集教員：小学校教員、中学校教員、養護教諭など 勤務場所：市内の小中学校

▼学校教育課 ☎2333679

松下・東赤石駐車場利用者



場所：①松下駐車場：田原町松下地内②東赤石駐車場：東赤石地内 空き台数：①松下駐車場：約20台②東赤石駐車場：約15台
利用開始時期：希望の日から利用可 使用料(月額)：①松下駐車場：4180円②東赤石駐車場：3660円 申込：申請書に必要事項を記入の上、提出してください。(先着順)

※申請書は受付場所配布、もしくは市のHPからダウンロードできます。

▼㈱あつまるタウン田原 ☎242345

街づくり推進課 ☎2333555

●生活

マイナンバーカードの夜間交付の時間を変更します



令和8年6月から市役所市民課、赤羽

根市民センターおよび渥美支所で行っているマイナンバーカードの夜間交付の時間を変更します。

【変更前】午後5時～8時

【変更後】午後5時～7時

※詳しくは市HPかお問い合わせください。

▼市民課 ☎2335511

防災行政無線を用いた情報伝達訓練



緊急地震速報の全国的な訓練を実施します。この訓練では、全国瞬時警報システム(Jアラート)により消防庁・気象庁から発信された訓練情報を、市内の防災行政無線から伝達します。

日時：6月17日(水)午前10時ごろ

▼防災対策課 ☎233548

福祉・介護の就職総合フェア東三河



対象：福祉・介護の仕事に就職希望の方および関心のある方 内容：東三河を中心とした約40法人との面談のほか、資格に関する相談もできます。 日時：7月12日(日)午後1時～4時 場所：ホテルアークリッシュ豊橋(豊橋市駅前大通り55) 参加料・受講料：無料(随時入退場可) ▼豊橋市社会福祉協議会 豊橋市福祉人材バンク ☎(0532)521111

パートさん しその葉の摘み取り作業
募集 内職さん しその葉の結束・バック詰め
(応募)まずはお気軽にお電話ください。
TEL 0531-37-0447
(有)前田園芸 田原市江比間町二字郷中45
自宅：TEL 0531-37-0447

内閣総理大臣賞受賞
☆ふとんの事なら何でもご相談下さい!
ふとんのコクボ
TEL 35-6904 営業時間 8時～20時 (月曜定休日)
【手作りコットンふとん】三河木綿・オーガニックコットン
ふとん打直し・羽毛リフォーム・アウトレットカーテン取扱店
住所：田原市堀切町小堀110-1(堀切駐在所まえ)

※財源確保のため、有料広告を掲載しています。広告については市が推奨するものではありません。内容については直接広告主へお問い合わせください。

網膜色素変性症患者の 家族教室、医療相談



対象：網膜色素変性症患者とそのご家族
日時：7月1日(水)午後2時～4時 場
所：豊川保健所2階 大会議室 定員：20名程度(医療相談は先着5組まで) 講
話：網膜色素変性症とともに暮らす工夫

(仮) 講師：名古屋大学医学部附属病院
眼科 医師 後藤健介氏、名古屋ライト
ハウス情報文化センター 栗本一郎氏、
視覚障害者団体 さくらんぼ 柳田はる
か氏 参加費：無料 申込期間：6月24日
(水)までに電話にて

豊川保健所 健康支援課 難病担当
☎(0533)863189

農業用廃プラスチック 回収についてのご案内



◆7月・8月(夏期)の収集時間
午前8時30分～11時20分、午後1時～2
時50分(通常期) 午前9時～11時50分、午
後1時～2時50分 ※荒天時は変更あり。

回収・分別などのお願い

・近隣の方の迷惑となるため、回収時間
前には並ばないようにしてください。
・分別は、別途配布した「農業用廃プラ
スチック回収のご案内」をご確認いた
だき、適切な分別にご協力ください。
田原市農業用廃プラスチック適正

こし見て!たはら

たはらスナップ

みんなのひろば

おしらせ

おでかけ情報

連載コーナー

処理対策協議会 ☎277275

J A 愛知みなみ

田原資材センター ☎231636

赤羽根資材センター ☎453134

渥美資材センター ☎323000

児童手当の現況届



児童手当の受給者のうち、次の方は「現
況届」の提出が必要です。

- ・配偶者と離婚協議中の受給者
- ・DV加害者から避難している受給者
- ・児童養護施設等受給者
- ・大学生年代(22歳に達する日以後の最
初の3月31日まで)までの子を3人以
上養育しており、そのうち大学生年代

田原警察署だより

▶田原警察署 ☎23-0110

薬物乱用は「ダメ!ゼッタイ!」

愛知県内の覚醒剤使用等の検挙者は、平成8年以降
1,000人を超える状況が続いています。

覚醒剤はやせる薬、大麻を吸えば音感が良くなるな
ど、誤った認識から、薬物は危険なものではないと錯覚し
て安易に手を出してしまう人
がいます。

甘い誘いにのってはいけま
せん。万が一あなたの周りで
薬物を扱っている人を見たり
聞いたりしたときは、警察署・
交番・駐在までご連絡下さい。



DATA

▶田原市の
データ

4月

交通事故 発生件数	<ul style="list-style-type: none"> ●人身7件(34件) ●負傷8人(39人) ●死亡0人(0人) ●物損108件(397件)
窃盗犯罪 発生件数	<ul style="list-style-type: none"> ●侵入盗0件(12件) ●乗物盗5件(16件) ●非侵入盗15件(63件)
火災・救急 件数	<ul style="list-style-type: none"> ●火災2件(11件) ●救急187件(745件)

※()内の数字は
2026年の累計

▼学校教育課 ☎233679

対象：原則、幼児期から就学前までの子
どもおよびその保護者 日程：7月23日
(木)・8月7日(金) 場所：ライフポ
ートよはし 申込：6月19日(金)までに
電話後、申込票記入 主催：愛知県教育
委員会

発達が気になるお子さんの 早期教育相談

▼子育て支援課 ☎233513

の子が学生でない受給者
※次の場合は「変更届」の提出が必要です。
・保険証の種類が変更となった場合
・市外に居住する児童の住所を変更した
場合

不用品片づけ・粗大ゴミ処分

「おまかせください!」

見積り・相談無料

写真を
送るだけで
カンタン
お見積り

お片づけの

Happyクローバー

(株)河上澄夫商店のお片づけ事業



☎0120-931-722 ☎090-8325-3559(担当直通)

◎田原営業所 / 田原市片西2丁目40番 ◎受付時間 / 8:00~18:00

一般廃棄物収集運搬業：24田原第393号 古物商：愛知公安委員会 第543861701900号 運品整理士：IS08395号

重量鉄骨で頑丈な 建物を建てます!

倉庫・車庫の
新築・改修など



株式会社

デーテック

TEL.0531-25-0041

田原市野田町東野口16-2

無料で介護の資格を取って働きませんか？



介護職への就職を希望する方を募集します。職場実習をしながら無料で介護の資格を取得でき、就職まで手厚くサポートを受けられるので、「介護の仕事に興味はあるけどいきなり就職するのは不安…」という方におすすめです。

◆就職までの流れ

- ①説明会へ参加
 - ②介護施設など(実習先)とマッチング
 - ③介護施設などで実習・研修
 - ④介護職として就職
- ▼(株)東海道シグマ
0532-217278

情報公開制度・個人情報保護制度の実施状況

◆令和7年度情報公開制度の実施状況
公文書の開示請求および申出の実績は、次の通りでした。

開示の請求	
請求者数	15人
請求件数	30件
決定件数	30件
全部開示※1	13件
部分開示※2	17件
非開示	0件
不存在	0件
不服申し立て	0件
開示の申出	
申出者数	0人
申出件数	0件
不存在	0件

◆令和7年度個人情報保護制度の実施状況
個人情報ファイルの保有実績および開示請求の実績は、次の通りでした。

▼行政課 ☎23-3506

個人情報ファイルの保有実績	
市長	98件
教育委員会	3件
選挙管理委員会	1件
監査委員	0件
公平委員会	0件
農業委員会	1件
固定資産評価審査委員会	0件
上下水道事業	5件
消防長	4件
議会	0件

開示の請求	
請求者数	3人
請求件数	5件
全部開示※1	2件
部分開示※2	3件
不存在	0件

※1 請求などの対象となる公文書の全部を開示
※2 請求などの対象となる公文書のうち、個人のプライバシーなど開示できない一部を除いて開示

国民健康保険への届け出をお忘れなく

◆就職や結婚などにより、国民健康保険から新しい保険に変わった方
国民健康保険の喪失の届け出が必要です。

◆退職などにより現在の健康保険にも加入されていない方

国民健康保険への加入が必要です。

国民健康保険加入者で、新たに企業に就職した方や結婚などで扶養に入った方は、必ず届け出が必要です！



加入の場合



喪失の場合

※喪失の届出はマイナポータルからオンラインで申請もできます。
※詳しくは市HPかお問い合わせください。
▼保険年金課 ☎23-2149

ペットは正しく飼いましょう



- ・犬の放し飼いはやめましょう
 - ・猫は室内飼育をしましょう
 - ・不妊去勢手術を検討しましょう
 - ・ふんの後始末はきちんとしましょう
 - ・家族の一員として終生飼育をしましょう
- ▼環境政策課 ☎23-3541

シーサイド田原光崎と夕陽が浜の宅地分譲中



◆シーサイド田原光崎
場所：田原市光崎三丁目 販売区画数：9区画 宅地面積：242・95㎡～314・07㎡(73・49坪～95坪) 販売価格：837万7000円～1125万4000円
申込：住宅政策課にて

◆夕陽が浜

場所：田原市夕陽が浜 販売区画数：30区画 宅地面積：226・22㎡～510・18㎡(68・43坪～154・32坪) 販売価格：549万8000円～1194万9000円 申込：田原市土地開発公社(住宅政策内)にて

▼住宅政策課 ☎23-3577

道の駅や酒店で好評発売中

田原の芋焼酎 亀若・亀若花

企画：亀若倶楽部 田原市田原町巴江3番地1 Tel.0531-36-5188

飲酒は20歳から お酒は適量を 飲酒運転は法律で禁止されています
妊娠中や授乳期の飲酒は、胎児・乳児に悪影響を与えるおそれがあります

「人の生きる」を支える仕事。私たちの誇りです。

愛と感謝と奉仕
福寿園グループ
愛知県田原市六連町神ノ釜9-3
TEL.0531-27-0008

※財源確保のため、有料広告を掲載しています。広告については市が推奨するものではありません。内容については直接広告主へお問い合わせください。

※市役所への郵送は【〒441-3492 住所不要】

こし見て！たはら

たはらスナップ

みんなのひろば

おしらせ

おでかけ情報

連載コーナー

住宅政策課 23-3684

奨励金対象者	奨励金	対象要件
①土地所有者 (宅地建物取引業者を除く)	土地売買価格の5%(上限200万円) ※地区加算あり 居住誘導区域のみ対象	【①と②-1の要件】 ・事業区域1,000㎡以上 ・戸建て住宅用地を3区画以上分譲 ・1区画あたりの敷地面積160㎡以上など
②宅地開発を行う事業者(宅地建物取引業者) ※発注する開発工事の元請けが市内業者であること	宅地開発事業に伴う道路、上・下水道の整備費を助成 ※居住誘導区域(②-1)と市街地編入候補地(②-2)で対象要件が異なる	【②-2の要件】 ・地区計画(地区整備計画)が定められている区域であること ・事業区域5,000㎡以上の土地 ・1区画あたりの敷地面積160㎡以上など

「田原市立地適正化計画」で設定した市街化区域内の居住誘導区域および「田原市都市計画マスタープラン」で設定した市街地編入候補地(天白地区・古田地区)において、未利用地の活用を図るため、民間による宅地開発を支援します。

宅地開発すると奨励金がもらえます



▼税務課 23-3510

固定資産税の算定の基礎となる家屋の評価額を決定するため、令和8年1月1日以降に新築・増築された家屋の調査を行っています。職員がお宅や事務所などへ調査に伺いますので、ご希望の調査日時がある場合は、ご連絡ください。



家屋調査にご協力を

●税

環境保全活動のため金6万4522円
4月2日、田原ロータリークラブ様から地域における青少年のスポーツ振興および健全育成のため、市内小学校へバスケットボール9個。



寄付

次の方から寄付をいただきました。ご厚意に感謝します。

▼税務課 23-3509

■特別徴収の納付方法例

①初めて65歳以上に該当する方
(昭和35年4月3日～昭和36年4月2日生まれ)

徴収方法	普通徴収 (納付書・口座振替)		特別徴収 (年金から徴収)		
	1期(6月)	2期(8月)	10月	12月	2月
納付月	1期(6月)	2期(8月)	10月	12月	2月
税額	各期:年税額の4分の1		各月:年税額の6分の1		

②特別徴収2年目以降の方

徴収方法	特別徴収(仮徴収)			特別徴収(本徴収)		
	4月	6月	8月	10月	12月	2月
納付月	4月	6月	8月	10月	12月	2月
税額	各月:前年度分の年税額の6分の1			各月:年税額から仮徴収分を差し引いた額の3分の1		

◆対象の方
令和7年中に公的年金などの支払いを受け、令和8年4月1日現在65歳以上で遺族年金、障害年金などの非課税の年金を除く公的年金の支払いを受けている方
◆年金から徴収される金額
公的年金などに係る所得から算出された税額が公的年金から徴収されます。対象の方には、6月中旬ごろに市から納税通知書を送付します。特別徴収の金額は納税通知書で確認してください。

公的年金から住民税を特別徴収(天引き)します



JAマイカーローン
令和8年5月1日
令和8年10月31日
保証料込み
年 **1.8%**
右記二次元コードからお申込みいただく上記金利が適用されます。
借入期間:6か月以上15年以内
借入金額:10万円以上1,000万円以内(所要金額の範囲内)
ご返済額の試算等、詳しくは店頭またはホームページをご覧ください。
審査の結果、ローン利用のご希望に添えない場合もございます。



しその葉の結束・パック詰め
年中
内職さん募集
年齢問わず
時間要相談
ご応募お問合せ ☎0120-79-0094 ☎090-7300-5018 受付時間 8:00~17:00
もみやま
グリーンファーム 縦山
未経験者OK!
田原市八王子町道上99

あそんで!まなんで!おでかけ情報

※掲載したイベントなどは、中止、または延期する場合があります

キッズ向けイベント

対 未 未就園児 幼 幼児(3~5歳児)
象 乳 乳児(0~2歳児) 小 小学生
予約 要予約

イベント名	内容/対象	日付	時間	場所/問い合わせ
チャレンジ	パズル/小以上	6/3(日)~28(日)	10:00~17:00	児童センター ☎23-4761
工作	スライド万華鏡/小以上 費用:10円 ※なくなり次第終了	6/17(日)~21(日)、 6/24(日)~28(日)	平日15:00~ 16:00、土日祝 13:30~15:00	
おはなし会	絵本の読み聞かせや手遊び 中央/乳幼 赤羽根・渥美/乳幼小	中央:6/3(日)、10(日)、 17(日)、24(日) 赤羽根:7/4(日) 渥美:6/6(日)、13(日)、 27(日)	10:30~	中央図書館 ☎23-4946 赤羽根☎45-3426 渥美☎33-1114
おはなしのへや	絵本の読み聞かせや手遊び/幼小	6/6(日)、7/4(日)	15:00~	中央図書館 ☎23-4946
えいごのおはなし会	絵本の読み聞かせや手遊び/幼小	6/21(日)	15:30~	渥美図書館 ☎33-1114
セルフ工作	くるくるフラワー/幼小	~6/30(日)	9:00~17:00	サンテパークたはら ☎25-1234
貝のブレスレットづくり	貝がらと紐を組み合わせて作るブレスレット 参加費:500円	5/30(日)~6/28(日)	9:00~16:00	シェルマよしご ☎22-8060

子育てファミリー向けイベント

イベント名	内容/対象	日付	時間	場所/問い合わせ
子育て相談/ 児童相談	子育てに関する相談/乳幼以上と保護者 児童の相談/小以上の児童(18歳以下)、 保護者	6/10(日)	10:00~11:30	児童センター ☎23-4761
		6/25(日)	15:00~16:30	
子育て講座「ハグ」	子育てに役立つアドバイス/乳幼と保護者	6/17(日)	10:30~	児童センター ☎23-4761
親子リトミック 予約	音楽に合わせて親子で体を動かそう/乳幼 と保護者 申込:6/12(日)10:00~電話または 受付にて	6/26(日)	0歳:10:30~、 1歳以上:11:10~	
育児相談	育児に関する相談/乳幼と保護者	6/5(日)	9:30~10:30	すくっと ☎23-1510
		6/23(日)	9:30~10:30	あつみライフランド ☎33-0386
赤ちゃんサロン	親子のふれあい遊び・交流/0歳児と保護者	6/2(日) 童浦・中部 校区	10:00~11:30	すくっと ☎23-1510
		6/9(日) 衣笠・南部・ 野田・高松・赤羽根・ 若戸校区		
		6/16(日) 東部中学 校区		
		6/23(日) 福江中学 校区・泉校区	10:00~11:30	あつみライフランド ☎33-0386
母乳相談	助産師による母乳の相談/妊産婦や卒乳 を考えている方	6/5(日)、19(日)	9:30~10:30	すくっと ☎23-1510
		6/23(日)	9:30~10:30	あつみライフランド ☎33-0386

子育てファミリー向けイベント



◀ 予約が必要な
すくっとの講座申込



◀ 予約が必要ななのはな
ルームの講座申込

イベント名	内容/対象	日付	時間	場所/問い合わせ	
キッズサロン 予約	リズムにのってゴゴゴゴ/1~3歳児と保護者	6/15日	10:00~11:00	さくらルーム (すくっと) ☎23-1510	
さくらルーム誕生会	お誕生会/6月生まれの1~3歳児と保護者	6/30日	10:00~10:30		
子育て講座 予約	子育てネットワーカーと遊ぼう!/0~3歳児と保護者	6/8日	10:00~11:00		
	上手なほめ方しかり方/0~3歳児と保護者	6/22日	10:00~11:00		
なのはなルーム 誕生会 予約	お誕生会/6月生まれの1~3歳児と保護者	乳幼児の食のすすめ方とアレルギーについて/0~3歳児と保護者	6/1日	10:00~11:00	なのはなルーム (伊良湖岬保育園内) ☎38-0760
		6/29日	11:00~11:30		
妊婦さんのための おっぱいクラス 予約	出産前に母乳について学ぼう/市内在住の妊娠5か月以降の妊婦さん	6/26日	9:30~12:00	すくっと ☎23-1510	
プレママクッキング サロン 予約	妊婦の栄養について学ぼう/市内在住の妊婦さんと夫(パートナー)	6/7日	10:00~13:00		
家庭でできる おやつ作り教室 予約	みぞれかんを作ろう/市内在住の方	6/15日	10:30~12:00		

伊良湖岬保育園 新入園児歓迎会

新入園児を迎えてスタートした4月。「ようこそ伊良湖岬保育園へ!」と、みんなで歓迎会を行いました。新しい友達と歌を歌ったり体操をしたり、手と手をタッチのふれあい遊びでは「なか〜まが、いっぱい〜い♪」の歌で大いに盛り上がりました☆
これから1年間、いっぱい遊んで楽しく過ごそうね♪



子育て支援課 ☎23-3513

サンテパルクたはら
 ▶ 農業公園管理事務所 ☎25-1234
 ▲サンテパルクたはら Instagram

いろいろな体験教室を開催しています!

手作り石けん教室

開催日:6/14日 10:00~11:00

内容:渥美半島の素材を使った石けん

フラワーアレンジメント教室

開催日:6/14日 13:00~16:00

内容:父の日アレンジ



エコクラフト教室

開催日:6/6日 13:00~16:00

内容:かごバッグ



※写真はイメージです。
 ※詳しくはHP・Instagram
 ラムをご覧ください。



▶ サンテパルクたはらHP

すくっとへ行こっと!

▶ 親子交流館 ☎23-1510



▲すくっと Instagram

カルチャールームとマルチスタジオをご利用ください

すくっとの「カルチャールーム」は、料理や趣味、交流を楽しむことができるお部屋で、オール電化のキッチンや各種調理器具を揃えています。「マルチスタジオ」は、ダンスや体操教室、講座など多目的に利用可能です。各部屋ともスクリーンが備え付けられているので、会議などにもご利用いただけます。

ぜひ、お気軽にご利用ください。

※各部屋の使用料などは市HPをご覧ください



▶ 市HP



一般向けイベント

イベント名	内容/対象	日付	時間	場所/問い合わせ
教科書展示会	令和8年度の小・中学校用教科書見本の展示	6/2(木)～26(金)	—	場所:中央図書館 学校教育課 ☎23-3679
渡辺崋山を知るために	「客退記聞」崋山の世界認識の最初の手記2 講師:別所興一氏(崋山・史学研究会員)	6/11(木)	9:00～9:45	崋山会館 ☎22-1700
図書館でいきいき! 元気タイム	懐かしいものを見て皆でおしゃべり、音読やレクリエーション/どなたでも	6/26(金)	10:30～	中央図書館
七夕イベント ☆星に願いを	会場で短冊などの飾り付けをした子には光るプレスレットをプレゼント(先着300名)/浴衣を着て来場した子にはお菓子をプレゼント(先着100名)	7/4(土)	15:00～16:30	場所:ララグラン まちなか賑わいづくり 実行委員会 ☎24-2345
普通救命講習会 予約 健康マイレージ対象	心肺蘇生法やAED(自動体外式除細動器)の取り扱い方法などを学ぶ/市内在住・在勤・在学の方、20名(先着順) 申込:7/25(土)までに電話、QRコードにて	7/26(日)	9:00～12:00	渥美分署 ☎33-0119
フリーマーケット	リユース品を持ち寄るフリマ	6/28(日)	9:30～12:30	サンテパークたはら ☎25-1234
防災ボランティア コーディネーター 養成講座 予約	災害時に、被災者とボランティアの調整役となる防災ボランティアコーディネーターの技能を学ぶ/いずれか1日受講できる方 定員:各回30名(先着順)※最小催行人数4名 持ち物:筆記用具、昼食、飲み物 申込:7/17(金)正午までに直接または電話、FAX(FAXの場合は、希望日・住所・氏名・電話番号を明記)、QRコードにて その他:講座終了後に修了証書を授与	7/26(日)、 9/13(日) ※両日とも同じ内容です	10:00～16:30	場所:田原福祉センター 大会議室(3階) 申込:田原市社会福祉協議会 ☎23-0610 FAX 23-3970

【訂正とお詫び】 広報たはら 5月号 8 ページ「伊良湖みなとフェスタ」の掲載内容に誤りがありました。お詫びして訂正いたします。
誤: 広報たはら 6月号 → 正: 広報たはら 7月号
※伊良湖みなとフェスタの詳細は、広報たはら 7月号でお知らせいたします。

こどもオペラ「ブレーメンの音楽隊」

クラシック音楽や童謡、手遊び歌を交えながらおはなしが進んでいく親子向けの参加・体験型の演奏会です。物語や音楽を楽しむことはもちろん、バギー置き場、おむつ交換室、授乳室完備で入退場自由、0才から入場できますので、小さなお子さんと一緒に楽しめます。

【曲目】調整中

【日時】8月1日(土) 開場/10:30 開演/11:00

【場所】田原文化会館 文化ホール

【入場料】未就学児:無料、中学生以下:500円、
一般:1,500円

【チケット販売】6月6日(土)～田原文化会館、6月7日(日)～
渥美文化会館(農村環境改善センター)にて



◀市HP

▶生涯学習課 ☎23-3635

第120回あつみにこんさーと

気軽に行ける。でも演奏は本物。そんな素敵なコンサートをおのまちにお届けします。美しい音楽で心豊かなひとときを過ごしてみませんか。

【内容】～木の音と共に～ 5オクターブ半のマリンバ
2台と3名のマリンバ演奏家

【日時】6月28日(日) 開場/13:30 開演/14:00

【場所】渥美文化会館 多目的ホール

【入場料】1,300円(当日1,500円)

【チケット販売】渥美文化会館、田原文化会館にて



◀市HP

▶あつみにコンサート事務局(森下) ☎090-4213-0596



中央図書館 ☎23-4946
 赤羽根図書館 ☎45-3426
 渥美図書館 ☎33-1114



図書館HP

ホットニュース Hot News

◎第1回「田原市 学校や地域の図書館を使って調べる学習コンクール」を開催します!

子どもが身近な疑問をきっかけに調べ、学びを深める「調べる学習」の地域コンクールを開催します。地域コンクール上位の作品は、公益財団法人図書館振興財団が主催する全国コンクールに推薦されます。

知りたいことや不思議に思うことを、学校や地域の図書館の本などで調べた結果をまとめて1つの作品にしてみよう! 調べるテーマは自由です。みなさんのご応募をお待ちしています!



調べる学習
コンクールの詳細 ▶

対象: 田原市内小・中学生
 募集期間: 5月7日(木)～9月9日(水)
 提出先: 各学校図書館または市内図書館へ直接
 ▶ 渥美図書館 ☎33-1114



「わらって、考える!」
イグ・ノーベル賞ずかん
 古澤輝由/監修 ほるぷ出版

人を笑わせつつも考えさせられる研究に贈られる「イグ・ノーベル賞」。ヘンな研究も多いけど、役立つ研究も多いんです。



「ゲノムでたどる古代の日本列島」
 斎藤成也/監修・著他 東京書籍

日本列島人(ヤポネシア人)の起源とは? お墓、ゲノム、アズキ、漆。さまざまなものからたどっていきましょう。

History Inquiry Club 眞の260 歴史探訪クラブ

文化財課(博物館) ☎22-1720
 吉胡貝塚資料館 ☎22-8060
 渥美郷土資料館 ☎33-1127



博物館HP



博物館Instagram

網にかかったお地蔵様～海蔵院の地蔵尊～

海にまつわる地蔵の伝承は古くから数多く伝えられ、日本各地に存在しますが、田原市内にもそのような話があることをご存じでしょうか。今回は、古田町の免々田川河口近くの小高い丘に位置する、浄土宗真如寺末寺海蔵院に祀られているお地蔵様について紹介します。

江戸時代、古田町に文昨ぶんさくという漁師がいました。ある日、いつものように漁に出ましたが、その日は一匹の魚も獲れませんでした。それでも諦めずに網を打ち続けていると、海中でふと光るものが見えました。不思議に思いその場所に網をかけたところ、なんとお地蔵様



▲古田町にある海蔵院

が引き上がってきたのです。文昨は縁起でもないと思いき、お地蔵様を海へ戻しましたが、二度、三度と網を入れても、そのたびにお地蔵様が引き上がります。

そこで文昨は、檀那寺の単だんなでら誓上人たんましようにんに相談したところ、「これはお祀りすべきである」と勧められました。文昨は小さなお堂を建て、お地蔵様を祀るとともに自らも仏門に入り、生涯にわたり供養を続けました。これが、海蔵院が開かれた由来(元禄3(1690)年)と伝えられています。

それ以来、網にかかったお地蔵様は多くの人々の信仰を集め、「子育延命地蔵尊」として、今日に至っています。そのお地蔵様は、現在は秘仏ひぶつとなっており、大切にお堂に祀られています。機会がありましたら、網にかかったお地蔵様が祀られている海蔵院にお参りしてみたいかがでしょうか。

(学芸員 鈴木まりな)

参考文献 渥美町町史編さん委員会編集『渥美町史 考古・民俗編』渥美町発行 平成3年

ヘルシーナの 健康応援 ナビ

健康課
市役所内
☎23-3515
あつみライフランド
☎33-0386



忙しい、だから今こそ検診を！

日本人の2人に1人がかかるとされている「がん」や、田原市でも多くの方にみられる脂質異常症や高血糖などの生活習慣病は、早期発見・早期治療で治せる可能性が高くなります。健康で長生きするために「自分の健康は自分でつくり、自分で守る」という意識が大切です。

「忙しいから」「病院や検査は苦手だから」などと先延ばしにせず、必ず検診を受けましょう。

市が実施する検診の対象者には、5月中旬に通知を発送しています。（※後期高齢者健診の発送時期は下表参照）。実施期間や受診可能な医療機関は各検診の通知をご覧ください。自覚症状や体調に不安がある方は、検診を待たずに医療機関を受診してください。

あなたは対象？

田原市が実施する検診(健診)一覧

検診(健診)名	対象者(年齢:令和9年3月31日時点)
肺がん・結核検診	40歳以上の方
胃がん検診	バリウム検査 40~79歳の方で、昨年度市の内視鏡検査を受けていない方
	内視鏡検査 50、52、54、56、58、60、62、64、66、68歳の方(自己負担2,000円)
大腸がん検診	35~79歳の方
乳がん検診	乳腺エコー 30歳代の女性で昨年度未受診の方
	マンモグラフィ 40~79歳の女性で昨年度未受診の方
子宮頸がん検診	20~79歳の女性で昨年度未受診の方
子宮頸がん検診+HPV検査	25~65歳の女性の方で、子宮頸がん検診を昨年度未受診の方(HPV検査は自己負担2,000円)
前立腺がん検診	50、55、60、65、70歳の男性
肝炎ウイルス検診	40、45、50、55、60歳で過去に同検査を受けたことがない方
成人歯科検診	20、25、30、35、40、45、50、55、60、65、70、80歳の方
骨粗しょう症検診	40、45、50、55、60、65、70歳の女性
健康応援健診	35~39歳の方 40歳以上で生活保護を受給している方
特定健診	40~74歳(昭和26年10月1日~昭和62年3月31日生まれの方)で田原市国民健康保険に加入の方
後期高齢者健診	75歳以上の方(一定の障害がある方は65歳以上) ※昭和26年5月1日~9月30日生まれの方は誕生月の翌月末に通知を発送予定

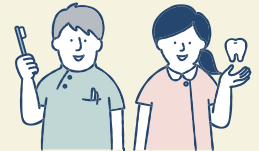

※がん検診の対象者は、会社などで検診(健診)の機会がなく、治療中や経過観察中でない方です。
※80歳以上の方で、大腸がん検診、乳がん検診、子宮頸がん検診を希望される方は、健康課までご連絡ください。胃がん検診は、バリウム製剤の誤嚥や腸閉塞などの危険が高まりますのでお勧めはしていません。

検診は「受けた後」が重要です!!

検診結果で「要再検査」「要精密検査」となった場合、できるだけ早期に医療機関受診をしてください。結果を放置せず、受けっぱなしの検診とにならないように気をつけましょう。



▲市HP

INFORMATION -おしらせ-

男性へのHPVワクチン任意予防接種費用の一部助成を開始

HPVは、女性の子宮頸がんの原因であり、男性においても性感染症や肛門がんなどの疾患の原因になります。男性がHPVワクチンを接種することで自身の疾患を予防できるだけでなく、性交渉による女性への感染および子宮頸がんの予防につながります。

対象者:小学6年生～高校1年生の男性

助成金額:2万円/回(1人3回まで) 接種費用は医療機関により異なります。

実施医療機関:市内指定医療機関

接種回数:①15歳未満で1回目を接種した場合は、2回接種②15歳以上で1回目を接種した場合は、3回接種



▲市HP

がん患者アピアランスケア 支援事業補助金について

身体的・精神的な負担や社会生活上の不安を和らげるため、ウィッグや乳房補整具、エピテーゼ(眼、耳、手指などの人工装具)購入費用の一部を補助します。

補助対象:次の全てに当てはまる方
①申請時点で田原市に住所がある方
②がんと診断された方のうち、治療に伴う脱毛の症状によりウィッグを購入した方、または外科的治療などによる乳房や顔面、手指などの変形により、乳房補正具やエピテーゼを購入した方
③過去に、本市または県内で同様の補助などを受けていない方

※補助対象品および補助金額など、詳しくは市HPをご覧ください。



▲市HP

健康を目指して「たはら健康マイレージ」に挑戦しよう!

簡単な健康づくりに取り組んで健康マイレージを100点以上ためると、特典と交換できるお得な取り組みです!

対象:小学生以上の市民、市内在勤・在学の方

期間:6月1日(日)～令和9年2月26日(金)

参加方法:市民館や健康課窓口などにある「チャレンジカード」、または「あいち健康プラス」のアプリにて※ポイントが貯まったら健康課かあつみライフランドで特典と交換できます。詳しくは市HPをご覧ください。



▲市HP



▲マイレージAndroid版



▲マイレージios版

お手軽フィットネス

ストレッチで、背中・肩こりを改善しよう!

背中中の筋肉を伸ばすことで肩回りの柔軟性がアップし、首・背中・肩のこりの改善につながります!肩こりなどほぐして姿勢を良くしましょう!



①イスに浅く座り、両足を肩幅以上に大きく開く。

②①の状態から、両腕を正面に伸ばしていき、手首を内側にひねって手のひらを合わせる。

③②の状態から、息を吐きながら上体を前に倒し、首から背中を伸ばす。

※①～③を数セット繰り返す。

スポーツ課 ☎23-3531

● 休日当直医

※当直医は変更になる場合があります。最新情報は、市HPをご覧ください。市役所へ確認の上、受診してください。

▶市役所 ☎22-1111 (代表)

また、各当直医へ電話で受診方法を確認し受診してください。



▲市HP

月 日	当直医	電話番号
6月7日(日)	おかだクリニック	☎37-0001
	渡辺歯科医院	☎32-3561
6月14日(日)	永井医院	☎22-0227
	山内歯科医院	☎23-1525
6月21日(日)	川瀬医院	☎35-1511
	なかた歯科	☎23-1162
6月28日(日)	田原市赤羽根診療所	☎45-3505
	伊藤歯科医院	☎22-1104
7月5日(日)	ふれあいばし診療所	☎29-2500
	鈴木歯科医院	☎32-0239
7月12日(日)	あつみメディカルクリニック	☎24-2322
	赤石歯科クリニック	☎23-7300
7月19日(日)	河合医院	☎22-6133
	としま歯科	☎27-7707
7月20日(月・祝)	みやきファミリークリニック	☎23-0232
	藤井歯科医院	☎45-2123

診療時間 内科 ●9:00～17:00 / 歯科 ●9:00～12:00

診療時間以外 渥美病院 ●☎22-2131 にお問い合わせの上、受診してください



シニアのひろば



外出が不安な方も安心！
送迎ありフレフレ教室のご案内

「最近、ちよつとしたことで疲れやすい」「以前より歩くスピードが遅くなった気がする」「体重が少し減ってきた」と感じることはありませんか？

これらは、健康と要介護状態の間にある「フレイル」の一手前、「プレフレイル」のサインかもしれません。プレフレイルの段階で適切な対策を始めることで、健康な状態に戻ったり、フレイルへの進行を遅らせたりすることができま



◆フレフレ教室を開催します

プレフレイルの早期発見と予防のための運動や栄養、認知機能、口腔機能について、専門家が丁寧にお教えします。また、通う手段に不安のある方も安心して参加いただけるよう、送迎も行いますので、ご希望の方はお気軽にご相談ください。

「もしかしてプレフレイルかも？」と思ったらお気軽にご参加ください。

▼高齢福祉課 ☎23-3217

●フレフレ教室

【対象】プレフレイルの心配がある方 【参加料】無料

【申込締切】6月23日(火)まで

【申込方法】電話または窓口にて

【申込先】高齢福祉課長寿介護係 ☎23-3217



会場	日程	定員	送迎可能定員
田原福祉センター	7月7日～毎週火曜日(全24回) 午前10時～11時30分	30人	9人
赤羽根市民館	7月7日～毎週火曜日(全24回) 午後1時30分～3時	30人	9人
あつみライフランド	7月8日～毎週水曜日(全24回) 午後1時30分～3時	30人	9人

認知症よろず相談の日

6月の開催予定です。認知症に関することなどご相談ください。相談日に都合の悪い方は、高齢福祉課までお問い合わせください。



日時	内容	場所	連絡先
6/11(木) 13:30～	家族介護者交流会	田原福寿園	福寿園 ☎27-0882
6/15(月) 13:30～	花より団子茶屋	あつみライフランド	高齢福祉課 ☎23-3217
6/16(火) 13:30～	ほっこり茶縁	田原中部市民館	あつみの郷 ☎22-6784

【内容】

- ①運動指導
(ストレッチ、筋トレなど)
- ②認知トレーニング
(運動と脳トレなど)
- ③講義「フレイル予防について」



趣辰ある 暮春らし

農政課 ☎23-3517

毎年6月は「食育月間」、毎月19日は「食育の日」です。

食育とは、食に関する知識とバランスのよい食を選ぶ力を身につけ、健全な食生活を実践する力を育むことです。子どもはもちろん、大人にとっても重要です。

◆共食を意識しましょう

みんなで一緒に食卓を囲んで、共に食べることを共食と言います。共食は、栄養バランスの向上、ストレス解消、食事マナーの習得といった身体的・心理的・社会的な多くのメリットがあります。一人での食事を減らすことは高齢者のうつ病予防にも効果的です。近年、共食の機会が減少しています。時間が取れる日には、積極的に共食を実践しましょう。

◆栄養バランスに配慮した食事をとりましょう

食事を取る際は、炭水化物の供給源であるごはんやパンなどの主食、たんぱく質の供給源となる肉や魚、卵、

大豆製品などの主菜、各種ビタミン、ミネラル、食物繊維の供給源となる野菜やきのこ、海藻などの副菜を組み合わせるようにしましょう。

7月6日は

「渥美半島田原市メロンの日」

本市は、メロンの産出額県内1位を誇るメロンの産地です。さまざま

田原市のメロン



▲アールスメロン (マスクメロン)
温室内で1株から1個だけを残して育てられる高級メロン。甘味が強い



▲イエローキング
網目のない鮮やかな黄色が印象的。やわらかくさっぱりとした味わい



▲タカミメロン
細かい網目が特徴。香りが強く糖度が高い



なメロンが出揃うため、7月6日を「渥美半島田原市メロンの日」と制定し、消費者の皆さんに本市産のメロンをPRしています。昨年度に引き続き、メロン抽選会をサンテパルクや名古屋などで開催します。ぜひ、ご参加ください。

今年も開催！メロン抽選会

サンテパルクたはら メロン大抽選会
サンテパルク産直マーケットで、メロンを含み2000円以上購入された方を対象に、メロンなどが当たる抽選会を実施します。
【日時】7月4日(土)～5日(日)
午前9時30分～なくなり次第終了
【場所】サンテパルクたはら
【その他】当日レシートのみ有効

星が丘マルシェ メロン大抽選会
マルシェで田原市産農産物を購入された方を対象にメロンなどが当たる抽選会を実施します。

【日時】7月4日(土)
午前10時～午後4時
【場所】星が丘テラス
(名古屋千種区星が丘元町15-5)
【その他】雨天決行※荒天の場合は中止になる場合があります。
▼農政課 ☎23-3517

今月の花

6月の

渥美半島の花と鉢花

グロリオサ
(花/出荷時期:通年)

花ことば

栄光・華麗・燃える情熱

花びらが波打って反り返っている姿がなんとも個性的な花です。県内1位の生産量で約45万本出荷されています。



ハイビスカス

(鉢物/出荷時期:4月～8月)

鉢

花ことば

新しい恋、信頼

枝先に新しい蕾を付け、次々と花が咲く特徴があります。県内1位の生産量で、約26万鉢出荷されています。





出会い応援



きつとうまくいく！



～結婚を希望する方への応援掲示板～

▶地域福祉課 ☎23-3512

ご家族向け結婚相談会を開催します

お子さんの結婚についての不安や心配を、婚活のプロが一組ずつ丁寧にお伺いします。



「出会いがない」、「本人にその気がない」そんなお悩みはありませんか？

- 周りに知られず相談できる“完全個別対応”
- ご家庭に合わせた具体的なアドバイス



ご家族の一步が、お子様の未来を変えることもあります。まずは情報収集だけでも、お気軽にご相談ください。

- 【日時】 8月23日(日)
11:00～16:10(1組40分程度)
- 【会場】 福祉センター1階 相談室
- 【参加費】 無料
- 【定員】 7組
- 【対象】 田原市在住または在勤のお子さんをお持ちの方
- 【申込方法】 事前予約：QRコードから申込



◀事前予約はこちら

当日参加：空き枠がある場合は、当日でも受付可能

※当日予約は、直接電話にてお問い合わせください。
当日予約専用連絡先：080-9303-7216

お問い合わせ：RunLand(株) (市事業委託先)
☎058-374-7005(平日9:00～17:00)

※結婚は、あくまでも個人の自由な意思決定に基づくものです。結婚支援事業は、結婚を強要・強制するものではありません。

FLOWER stories



▶農政課 ☎23-3517

▲タハナHP

おうちでカラーリングマムに挑戦してみよう！

カラーリングマムが染まる過程を調べることができる「タハナ～田原の花の定期便～自由研究キット」を50セット限定で販売します。お花も染粉も入っているので、届いたその日に取り組みます。今年の自由研究は、菊が染まる様子をじっくり観察してみませんか？

1セット 2,800円(送料・税込)

- セットに入っているもの
花(輪菊3本)
染粉(3色)
レポート用紙(ダウンロード可)
- 販売方法：【電話注文】農政課に電話
(代金は銀行振込)
【WEB注文】タハナHP内のリンクから注文
- 販売期間：【電話注文】7月15日(水)まで
【WEB注文】7月21日(火)まで
- 発送予定日：7月31日(金)



自由研究に
ぴったり！



#たはら暮らしピックアップ!

▶維持管理課 ☎23-3520

道路への土の流出に気をつけて!

大雨で、農地や駐車場などから道路に土や砂利が流出する事例が多数発生しています。道路に土砂が堆積すると、道路が汚れるだけでなく、車や自転車がスリップしたり、歩行者がすべて転倒したりする危険があります。また、側溝が土砂でつまると、雨水があふれて道路が冠水してしまうことがあります。



道路に土砂が流れ出さないように対策をしましょう

土砂が道路に流れてしまったときは、自分ですぐに撤去しましょう。トラクターなどの車両に付いた土が道路に落下することもありますので、車両の適正管理にご協力をお願いします。

- 【国道・県道に関すること】 ▶愛知県東三河建設事務所 維持管理課 ☎(0532)52-1331
- 【市道に関すること】 ▶田原市役所 都市建設部 維持管理課 ☎23-3520
- 【農地に関すること】 ▶田原市役所 農業委員会事務局 ☎23-3519

枝木などが道路にはみ出すと危険です

自宅や所有の土地から道路上に枝木や草などがはみ出すと、通行の妨げになるとともに、歩行者や通行車両との事故につながる恐れがあります。所有者が賠償責任を問われる場合がありますので、適正に管理しましょう。



▲市HP

※これは有料広告として掲載しています。

もっぴーティーズチャンネルをたのしもう!

InstagramやXのティーズチャンネル公式アカウントでは、番組では紹介できない情報など更新しています(^^) / ぜひ、フォローしてくださいね!

Instagram
いろいろテーブル

X
@teeshensei

[ティーズ] 今月の番組スケジュールはこちらからご確認いただけます

[ティーズ]
豊橋ケーブルネットワーク株式会社

フリーコール **0120-816-142**

豊橋市小畷町596 【営業時間】9:30~17:30 <https://www.tees.jp/>

ティーズチャンネルで放送中
デジタル12ch

たはら 市政情報番組

広報秘書課 ☎22-0138

●たはら市政番組のバックナンバーはインターネットでも視聴可能です!

毎日6回放送
①7:20 ②10:05 ③12:20 ④15:20 ⑤18:20 ⑥22:20
※天候などにより、内容を変更する場合があります。

●街角ネットたはら

放送日	内容
5/28(木)~6/4(木)	けんか凧 ちびっこ広場(東部保育園)後編
6/4(木)~6/11(木)	初立池公園のしょうぶ園 渥美あじさいの森グランドオープン
6/11(木)~6/18(木)	歯の健康フェスティバル 大草相撲(大草小学校)
6/18(木)~6/25(木)	小学生隊員の生きもの調査 ベジエールの旬野菜クッキング前編
6/25(木)~7/2(木)	福祉実践教室(若戸小学校) ベジエールの旬野菜クッキング後編

農業委員会だより

田原市農業委員会 / ☎ 23 3519 FAX 22 3817



農業者年金「現況届」の提出をお忘れなく

受付期限は6月30日(火)まで

現況届は、農業者年金を受給するために必要な手続きです。農業者年金基金から、5月末ごろに受給者に送られた現況届に必要事項を記入の上、提出してください。

現況届の提出がない場合は、年金の支給が一時停止となりますのでご注意ください。

※現況届をなくした場合は、農業委員会事務局へご連絡ください。

【提出先】

農業委員会事務局(市役所内)

赤羽根市民センター

渥美支所市民サービス課

※年金受給者が亡くなられた場合は、お近くの農協で死亡届の手続きをしてください。(戸籍謄本、請求者の預金通帳などが必要です)

令和7年度農業委員会審査件数

田原市農業委員会が令和7年度に農地の売買・貸借・転用などの申請を審査した件数をお知らせします。

●農地の売買、贈与、賃借をする場合の手続き

【農地法第3条関係】

種別	件数	面積 (a)
売買	93	2,138
交換	6	61
贈与	46	925
計	145	3,124



【農地中間管理事業関係】

種別	件数	面積 (a)
売買	11	282
賃借	1,600	39,506
計	1,611	39,788

※農地の売買・賃借のうち農業者の経営規模の拡大、農地の効率的利用など、特定の条件に当てはまる場合に利用できる制度



【農地法第4条関係】

自己所有の農地を転用する場合

種別	件数	面積 (a)
許可	2	7
届出	2	7
計	4	14



●農地以外に利用するための手続き(農地転用)

※表中の「許可」は、市街化調整区域を対象とした転用、「届出」は市街化区域を対象とした転用のことと言えます。

【農地法第5条関係】

農地を買う、もしくは借りて転用する場合

種別	件数	面積 (a)
許可	34	200
届出	37	206
計	71	406



各種申請には毎月締め切り日があります。期日を守りましょう。

農地の適正な管理をお願いします

毎年4月、7月、10月は「耕耘月間」です。遊休農地となって周囲に迷惑にならないよう、耕起しましょう。

これから雨の多い季節になります。畑の表土が流出すると、雨水の排水や道路の通行を妨げてしまい、重大な事故につながる可能性があります。畑のふちの点検や土留めの修繕などの対策をお願いします。



●特別水難救助車

令和8年3月に特別水難救助車が、5月には水上バイク(ワタツミII)が赤羽根分署に配備されました。海や河川での救助活動に、より迅速に対応できるようになりました。

特別水難救助車と水上バイクが新しくなりました

火の確認 いい日を支える いい習慣

消防かわる版



消防

消太

救子



●水上バイク(ワタツミII)

特別水難救助車は、水上バイクをそのまま牽引して現場へ向かえるほか、6人が乗れる広いスペースを備えています。移動中に車内で装備の準備をして、現場到着後すぐに救助に取りかかることができるのが特徴です。田原市では、一年を通して海のレジャーが盛んです。安全に海を楽しむためには、一人ひとりの「命を守る行動」が欠かせません。救命胴衣の着用を徹底し、悪天候時に海に近づかないなど、事故を防ぐための行動にご協力をお願いします。

「ゼロ隊運用」開始

管轄する消防本部に出動できる車両がない状況を「ゼロ隊」と言います。令和8年4月から「ゼロ隊」の状況になった場合の「ゼロ隊運用」が新

たに始まりました。東三河地区で共同運用している通信指令センターを通じて近隣の消防本部に自動的に指令が送られ、田原市の救急車がすべて出動中であっても、管轄区域に関係なく、救急隊が最も早く現場に到着することが可能になります。

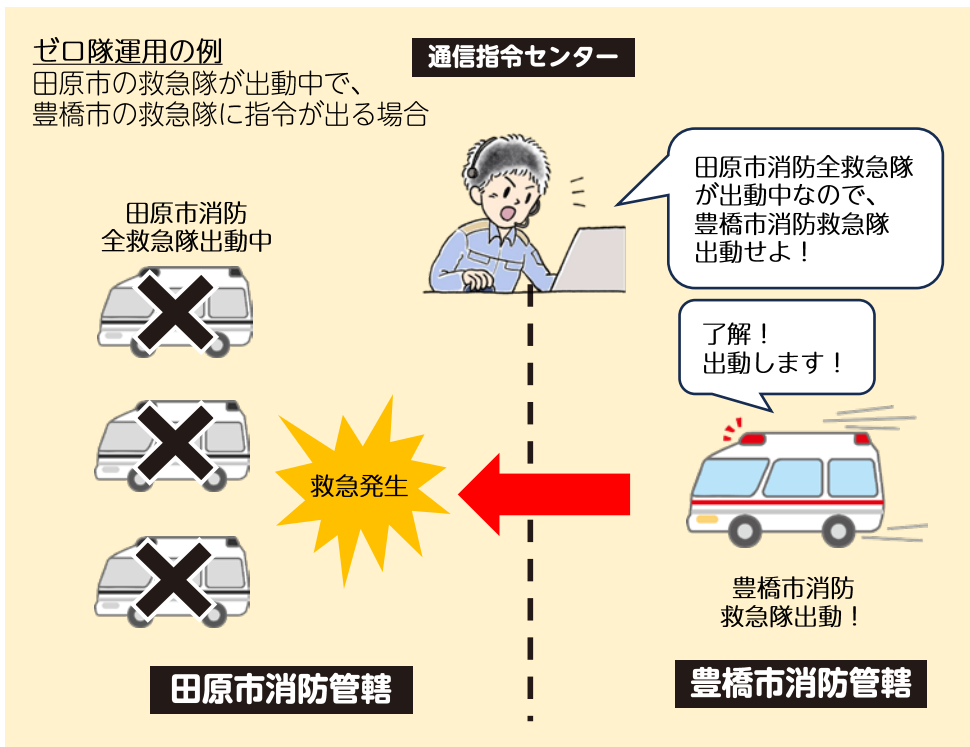



田原市公式Instagram たはら暮らし

田原市内の風景写真を募集しています。
写真を投稿する際は、画像に「@tahara_kurashi」をタグ付けしてください。
投稿いただいた写真の中から、厳選した作品を紹介します。



♡ toyoshi_gram
📍 初立池



♡ kawa_0303
📍 三河港大橋



1歳
のあ
吉川 乃愛ちゃん
(保美町)



2歳
にか
森下 仁翔ちゃん
(田原町)



7ヵ月
しらたまちゃん
ジャンガリアンハムスター
(日出町)



7歳
メルモちゃん
シーズー
(片西町)

みんなの笑顔大募集!

お子さんの笑顔を皆さんに届けてみませんか? 小学校入学前のお子さんや、可愛いペットの写真を大募集!
※敬称は全て「ちゃん」



◀ 申し込みの詳細は市HPまで

田原市の情報をいち早くお届け♪ 田原市公式LINE



◀ 友達登録はこちらから

広報たはら No.929 令和8年6月号
編集・発行/田原市役所企画部広報秘書課
電話/0531-22-1111(代表)
Eメール/koho@city.tahara.aichi.jp
市HP/https://www.city.tahara.aichi.jp

●人口と世帯数(令和8年5月1日現在)

総人口	57,708人		
男性	29,830人		
女性	27,878人		
世帯数	24,290世帯		
出生	17人	死亡	50人
転入	227人	転出	268人
増減	-74人	※増減は4月中です	

●行政面積

191.11km²
(令和5年1月1日時点・国土地理院調べ)

宇連ダム・大島ダム・調整池の貯水率



広報どうだった?

感想をお聞かせください



注目の給食 記念給食 韓国の日



韓国銅雀区との姉妹都市提携20周年記念とアジア大会応援給食を兼ねて、ヤンニョムチキンやナムル、韓国のりが登場します。



(毎月の献立)

今月の「表紙」
童浦小学校の若葉集会。友達同士で「いっぱい採れた!」と笑顔を見せる姿もあり、茶摘みを楽しんでいました。校区の方と交流して取り組む伝統行事を大切にしていきたいですね!(M)
【表紙の写真】童浦小学校の若葉集会