不足額給付２　支給要件確認フローチャート

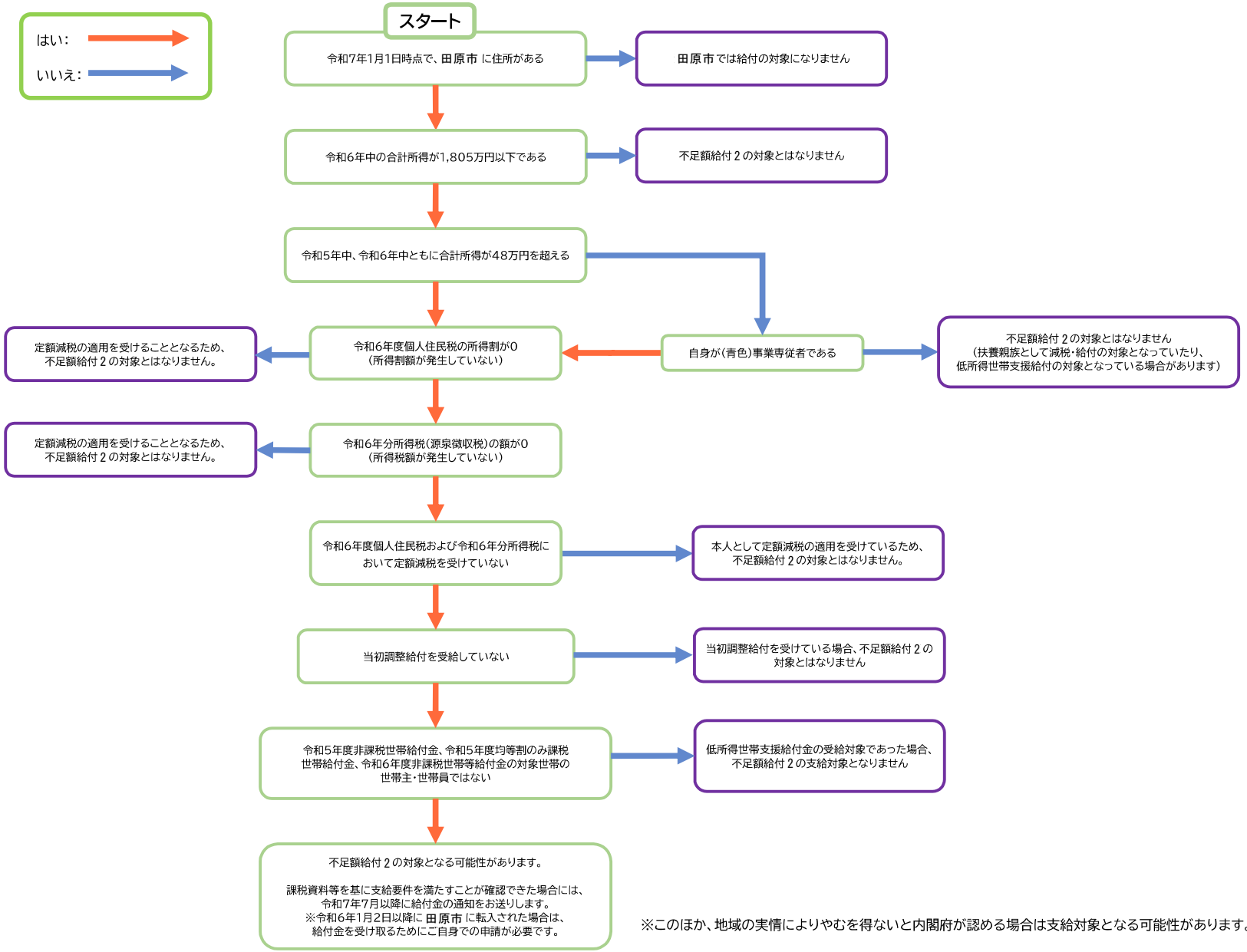

※このほか、地域の実情によりやむを得ないと内閣府が認める場合は支給対象となる可能性があります。