こわすごみってどんなごみ?

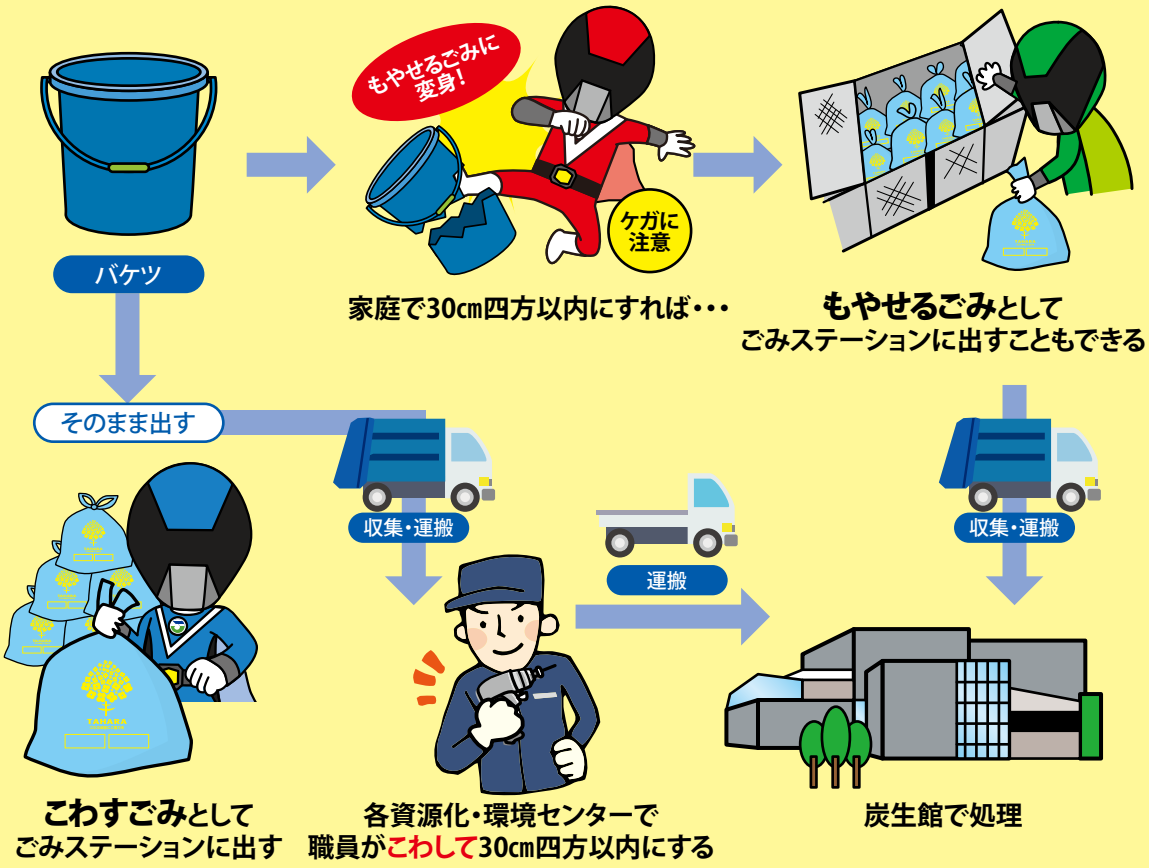

◉自分で破砕・分解などして30cm四方以内にすれば「もやせるごみ」、そのまま出す場合は「こわすごみ」となります。

◉**どちらも指定袋に入れて出してください。**

家庭系有料化指定ごみ袋は
「もやせるごみ」と「こわすごみ」兼用です。

指定袋(10枚入り)販売価格			
45ℓ	30ℓ	20ℓ	10ℓ
225円	150円	100円	50円

◉販売店は田原市のHP又は店頭でご確認ください。
◉各施設に自己搬入する場合も指定袋に入れる必要があります。

こわすごみのサイズ

指定袋に収まることができれば、どの指定袋のサイズでも構いません。

指定袋に収まるとは…
◉取手を縛ることができる
◉はみ出さない
両方を満たすこと!

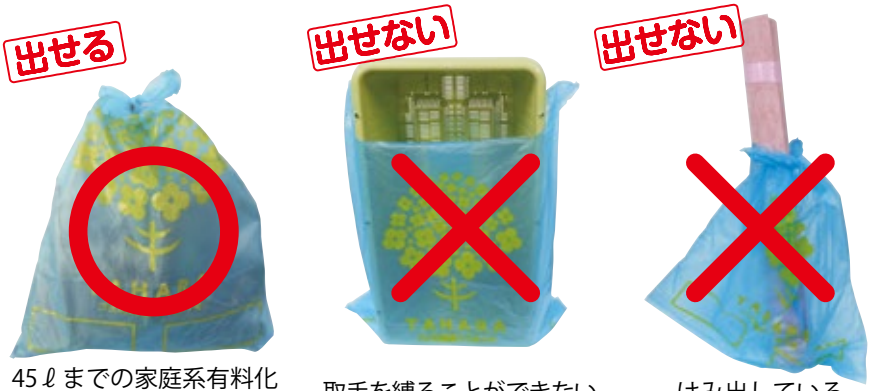

45ℓまでの家庭系有料化指定ごみ袋に収まる

取手を縛ることができない

はみ出している

各資源化・環境センターへ