

令和4年度

市税概要



田原市

田原市市民憲章

わたしたちは、恵まれた自然と輝かしい伝統にはぐくまれたこのまちに誇りをもち、互いの心がふれ合い、明るい未来が展望される郷土を築くため、この憲章を定めます。

※ 平成17年10月1日制定

- 1 自然を愛し、水と緑のやすらぎのある 美しいまちをつくりましょう。
- 1 心と体をきたえ、健康で明るい 生きがいのあるまちをつくりましょう。
- 1 教養を深め、文化のかおり高い 心豊かなまちをつくりましょう。
- 1 互いに助け合い、安心で安全な 暮らしやすいまちをつくりましょう。
- 1 勤労を尊び、活気あふれる 伸びゆくまちをつくりましょう。

市の花【菜の花】



春の訪れを知らせてくれる「菜の花」。黄色いじゅうたんのような菜の花畑は、私たちの目を楽しませてくれるだけでなく『菜の花エコプロジェクト』など、市の主要事業に活用されています。花言葉は「快活」

※ 平成17年10月1日制定

市の木【くすのき】



渥美半島の風土に適し、あちらこちらで見ることのできる「くすのき」。長命で、グングンと大木に育つ生命力から、誕生木としても使われています。春に葉が生まれ変わる常緑樹で、新

※ 平成17年10月1日制定

目 次

	ページ
市の概要	
1 市 勢	1
(1) 田原市の位置図	1
(2) 人口及び世帯数等の推移	1
2 田原市行政機構総括図	2
3 税務機構及び事務分掌	3
財 政	
(1) 令和4年度一般会計歳入歳出当初予算額	4
(2) 令和3年度一般会計歳入歳出決算額	5
(3) 一般会計徴税費	6
市税の総括	
令和3年度市税決算状況	7
市民税	
1 個人市民税	8
(1) 納税義務者数の推移	8
(2) 調定額の推移	8
(3) 所得区分別課税状況	9
(4) 課税標準額の段階別課税状況	10・11
2 法人市民税	12
(1) 年度別課税状況(現年度分決算額)	12
(2) 年度別均等割別法人数	12
固定資産税	
1 納税義務者数(法定免税点以上のもの)	13
2 調定額(現年課税分)	13
3 土地総括表(令和4年度)	14・15
4 家屋(令和4年度)	16
(1) 家屋総括表	16
(2) 木造家屋に関する調	16
(3) 木造以外の家屋に関する調	17
(4) 新增分家屋	18
ア 木造新增分家屋(令和3年建築分)	18
イ 木造以外の新增分家屋(令和3年建築分)	19
5 償却資産総括表(令和4年度)	20

都市計画税

1 納税義務者数(法定免税点以上のもの)	21
2 調定額(現年課税分)	21
3 納税義務者数に関する調	22
4 決定価格及び課税標準額等に関する調(法定免税点以上のもの)	22

諸 税

1 軽自動車税	23
(1) 軽自動車税	23
(2) 環境性能割	23
2 市たばこ税	24
3 鉱産税	24
4 入湯税	24
5 国民健康保険税	25
(1) 令和4年度予算額及び令和3年度決算額	25
(2) 保険税賦課状況(現年課税分)	26

収 納

1 市税等納期一覧表	27
2 市税年度別決算状況	28・29
3 前納報奨金	30
4 督促状の発送件数状況	30
5 不納欠損状況	30
6 口座振替加入状況	31
7 国民健康保険税決算状況推移	32

市の概要

1 市 勢

(1) 田原市の位置図



- ・市制施行 平成15年8月20日
- ・位 置 東経 137° 16'00”
北緯 34° 39'56”
- ・行政面積 191.11 km²
- ・東西延長 約30 km
- ・南北延長 約10 km
- ・海岸線延長 97.1 km

(2) 人口及び世帯数等の推移

区 分		年				
		平成30年	令和元年	令和2年	令和3年	令和4年
人 口	総数(人)	62,841	62,191	61,564	60,609	59,734
	男(人)	31,791	31,488	31,106	30,564	30,239
	女(人)	31,050	30,703	30,458	30,045	29,495
	前年対比(%)	99.5	99.0	99.0	98.4	98.6
世 帯 数 (世 帯)		22,379	22,456	22,561	22,551	22,457
1世帯当たり人口(人)		2.81	2.77	2.73	2.69	2.66

(各年4月1日現在)

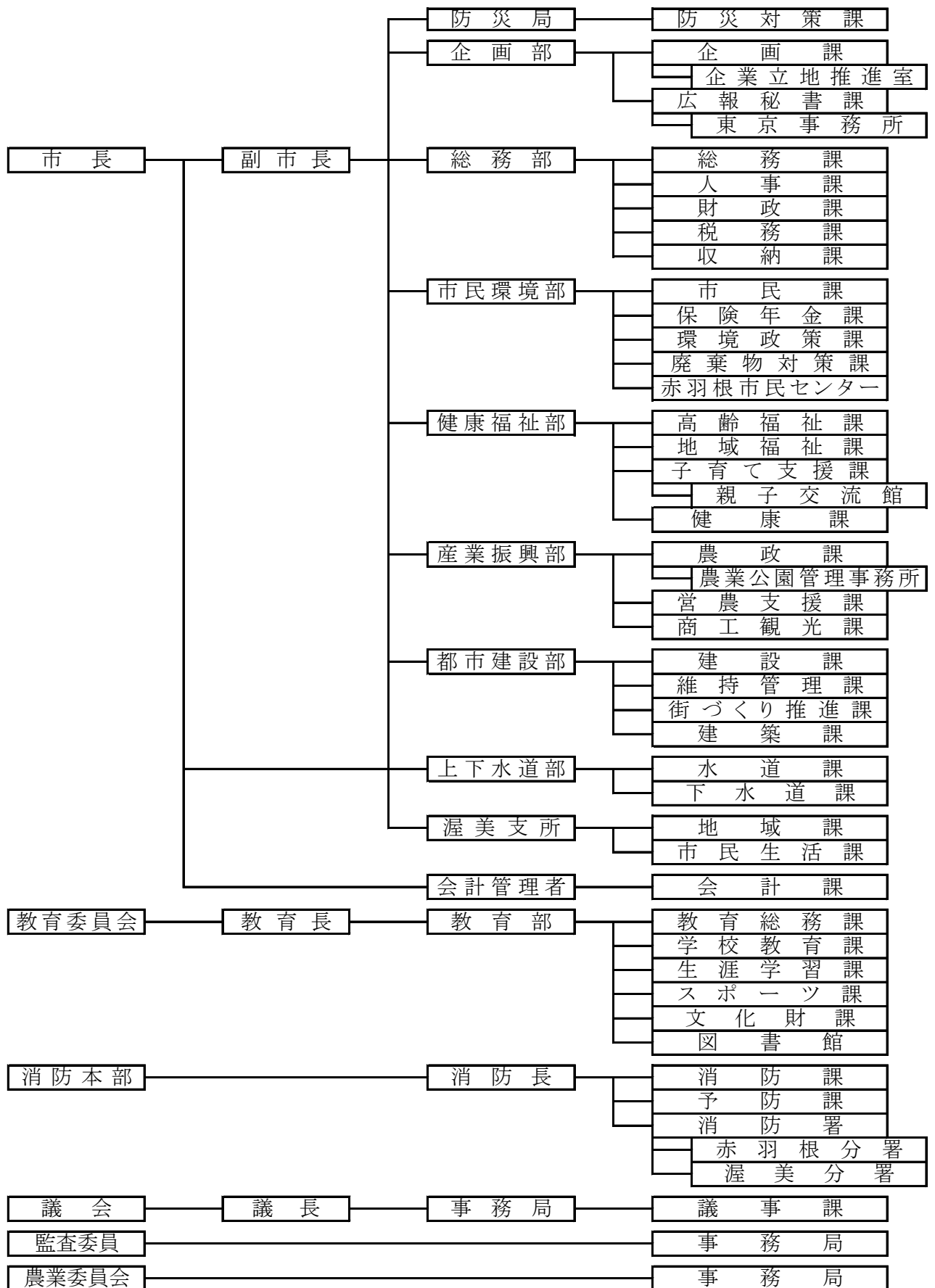

3 税務機構及び事務分掌

(令和4年4月1日現在)

課名	係名	職員数						事務分掌	
		課長	課長補佐	係長	主査	主任	主事		主事補
税務課	市民税係		1	(1)	1	1	4	1	1 税制の企画及び調整に関すること。 2 市県民税の調定、賦課及び徴収に関すること。 3 国税及び県税に関すること。
	資産税係	1	1	(1)		3	4	2	1 固定資産税の調定、賦課及び徴収に関すること。 2 課税台帳に関すること。 3 家屋及び償却資産の調査及び評価に関すること。 4 土地の調査及び評価に関すること。 5 入湯税に関すること。 6 軽自動車税の調定、賦課及び徴収に関すること。 7 国有資産等所在市町村助成交付金に関すること。 8 その他諸税の調定、賦課及び徴収に関すること。
	小計	1	2	(2)	1	4	8	3	19人
収納課	収納係	1	1	(1)	2	4	1		1 市税、保険料、使用料等の徴収に関すること。 2 滞納整理及び滞納処分に関すること。 3 差押物件の公売処分に関すること。 4 固定資産評価審査委員会との連絡に関すること。
	小計	1	1	(1)	2	3	1	0	8人
合計		2	3	(1)	3	7	9	3	27人

財 政

財 政

(1) 令和4年度一般会計歳入歳出当初予算額

歳 入				歳 出			
区 分	予算額 (千円)	構成比 (%)	前年度比 伸率(%)	区 分	予算額 (千円)	構成比 (%)	前年度比 伸率(%)
市 税	12,772,082	44.8	12.0	議 会 費	226,178	0.8	△ 2.0
市 民 税	5,105,300	17.9	37.3	総 務 費	3,292,380	11.5	8.2
固 定 資 産 税	6,523,000	22.9	△ 0.8	(徴 税 費)	356,674	1.2	△ 22.7
軽 自 動 車 税	241,001	0.9	8.1	(そ の 他)	2,935,706	10.3	13.7
市 た ば こ 税	399,000	1.4	0.5	民 生 費	8,918,457	31.3	△ 2.7
鉦 産 税	1	0.0	△ 98.0	衛 生 費	3,023,174	10.6	△ 4.5
入 湯 税	12,780	0.0	59.8	労 働 費	23,581	0.1	4.3
都 市 計 画 税	491,000	1.7	1.5	農 林 水 産 業 費	2,638,491	9.3	102.5
地 方 譲 与 税	466,000	1.6	2.6	商 工 費	579,651	2.0	△ 7.2
利 子 割 交 付 金	4,000	0.0	△ 33.3	土 木 費	2,936,310	10.3	5.1
配 当 割 交 付 金	50,000	0.2	2.0	消 防 費	1,358,279	4.8	△ 17.0
株 式 等 譲 渡 所 得 割 交 付 金	40,000	0.1	5.3	教 育 費	3,135,206	11.0	△ 3.3
法 人 事 業 税 交 付 金	245,000	0.9	△ 31.0	災 害 復 旧 費	4	0.0	0.0
地 方 消 費 税 交 付 金	1,540,000	5.4	8.0	公 債 費	2,298,289	8.1	△ 2.3
ゴ ル フ 場 利 用 税 交 付 金	12,000	0.0	0.0	予 備 費	50,000	0.2	0.0
環 境 性 能 割 交 付 金	130,000	0.5	17.1	諸 支 出 金	0	0.0	△ 100.0
地 方 特 例 交 付 金	40,000	0.1	△ 76.2				
地 方 交 付 税	780,000	2.7	39.3				
交 通 安 全 対 策 特 別 交 付 金	9,000	0.0	3.4				
分 担 金 及 び 負 担 金	16,452	0.1	8.2				
使 用 料 及 び 手 数 料	496,350	1.8	△ 4.4				
国 庫 支 出 金	2,588,277	9.1	△ 0.6				
県 支 出 金	3,156,965	11.1	72.8				
財 産 収 入	91,048	0.3	△ 24.1				
寄 附 金	112,510	0.4	△ 0.9				
繰 入 金	1,343,774	4.7	△ 66.0				
繰 越 金	500,000	1.8	0.0				
諸 収 入	960,042	3.4	2.8				
市 債	3,126,500	11.0	27.6				
合 計	28,480,000	100.0	3.1	合 計	28,480,000	100.0	3.1

(2) 令和3年度一般会計歳入歳出決算額

歳 入					歳 出				
区 分	令和2年度 (千円)	令和3年度		対前年 度伸率 (%)	区 分	令和2年度 (千円)	令和3年度		対前年 度伸率 (%)
		(千円)	構成比 (%)				(千円)	構成比 (%)	
市 税	14,135,412	12,627,391	42.9	△ 10.7	議 会 費	209,890	216,003	0.8	2.9
市民税	5,590,549	4,484,488	15.2	△ 19.8	総 務 費	9,465,928	2,689,099	9.4	△ 71.6
固定資産税	7,363,553	6,973,263	23.8	△ 5.3	(徴 税 費)	303,346	305,466	1.1	0.7
軽自動車税	239,503	248,801	0.8	3.9	(そ の 他)	9,162,582	2,383,633	8.4	△ 74.0
市たばこ税	406,309	402,495	1.4	△ 0.9	民 生 費	8,433,498	9,910,418	34.8	17.5
鉦 産 税	56	1	0.0	△ 98.2	衛 生 費	4,965,224	3,776,532	13.3	△ 23.9
入 湯 税	6,612	7,468	0.0	12.9	労 働 費	20,342	21,577	0.1	6.1
都市計画税	528,830	510,875	1.7	△ 3.4	農林水産業費	1,568,314	1,342,767	4.7	△ 14.4
地方譲与税	447,528	454,327	1.5	1.5	商 工 費	823,418	586,779	2.1	△ 28.7
利子割交付金	9,843	6,247	0.0	△ 36.5	土 木 費	3,126,934	2,890,236	10.2	△ 7.6
配当割交付金	57,656	76,045	0.3	31.9	消 防 費	1,407,821	1,631,244	5.7	15.9
株式等譲渡所得割交付金	54,467	86,120	0.3	58.1	教 育 費	4,396,653	3,085,584	10.8	△ 29.8
法人事業税交付金	408,536	501,588	1.7	22.8	災 害 復 旧 費	0	0	0.0	0.0
地方消費税交付金	1,415,285	1,526,761	5.2	7.9	公 債 費	2,238,065	2,315,184	8.1	3.4
ゴルフ場利用税交付金	10,757	13,171	0.0	22.4	諸 支 出 金	0	0	0.0	0.0
環境性能割交付金	82,423	79,506	0.3	△ 3.5	予 備 費	0	0	0.0	0.0
地方特例交付金	90,580	222,928	0.8	146.1					
地方交付税	1,063,861	1,399,451	4.8	31.5					
交通安全対策特別交付金	11,139	10,486	0.0	△ 5.9					
分担金及び負担金	30,130	15,617	0.1	△ 48.2					
使用料及び手数料	507,519	506,277	1.7	△ 0.2					
国庫支出金	9,672,932	4,842,780	16.4	△ 49.9					
県 支 出 金	1,866,974	1,787,218	6.1	△ 4.3					
財 産 収 入	91,949	87,519	0.3	△ 4.8					
寄 附 金	115,433	119,465	0.4	3.5					
繰 入 金	568,463	452,531	1.5	△ 20.4					
繰 越 金	1,194,657	974,323	3.3	△ 18.4					
諸 収 入	885,266	955,944	3.2	8.0					
市 債	5,009,600	2,701,600	9.2	△ 46.1					
合 計	37,730,410	29,447,295	100.0	△ 22.0	合 計	36,656,087	28,465,423	100.0	△ 22.3

(3) 一般会計徴税費

項目		年度	令和元年度	令和2年度	令和3年度	
収入額(千円)	(1) 市	税	16,263,426	14,135,412	12,627,391	
	(2) 個人	の県民税	2,530,483	2,375,790	2,315,690	
	(3) 合	計	18,793,909	16,511,202	14,943,081	
徴 税 費 (千円)	人件費	(4) 基	本給	121,620	118,323	121,070
		(5) 諸	手当	62,924	62,778	65,521
			超過勤務手当	10,121	12,523	14,479
			税務特別手当	38	37	31
			その他の手当	52,765	50,218	51,011
		(6) そ	の他	40,322	36,233	37,134
		(7) 小	計	224,866	217,334	223,725
	需用費	(8) 旅	費	193	28	24
		(9) 賃	金	2,135	2,857	729
		(10) そ	の他	85,548	50,931	46,875
		(11) 小	計	87,876	53,816	47,628
	その他	(12)		17,096	12,073	11,356
		(13) 合	計	329,838	283,223	282,709
県民税 徴収取扱費 (千円)	(14) 納税義務者数を基準にした金額		101,968	100,578	99,335	
	(15) (13) - (14)		227,870	182,645	183,374	
税収入に対する 徴収費の割合(%)	(16) (13) / (3)		1.76	1.72	1.89	
	(17) (15) / (1)		1.40	1.29	1.45	
徴税職員数(人)	(18)		27	27	28	
職員1人当たり 人件費(千円)	(7) / (18)		8,328	8,049	7,990	

[課税状況調から]

市税の総括

令和3年度市税決算状況

区分 税目	予算現額 (千円)	調定額 (千円)	収入額 (千円)	不納欠損額 (千円)	収入未済額 (千円)	収納率 (%)
1 市民税	4,360,300	4,595,979	4,484,489	10,162	101,328	97.6
個人	3,409,000	3,601,400	3,492,411	9,912	99,077	97.0
現年課税分	3,370,000	3,482,204	3,451,314	0	30,890	99.1
滞納繰越分	39,000	119,196	41,097	9,912	68,187	34.5
法人	951,300	994,579	992,078	250	2,251	99.7
現年課税分	951,000	992,188	991,276	0	912	99.9
滞納繰越分	300	2,391	802	250	1,339	33.5
2 固定資産税	6,701,116	7,121,623	6,973,263	13,526	134,834	97.9
固定資産税	6,599,000	7,015,746	6,867,386	13,526	134,834	97.9
現年課税分	6,565,000	6,839,085	6,806,046	0	33,039	99.5
滞納繰越分	34,000	176,661	61,340	13,526	101,795	34.7
交付金	102,116	105,877	105,877	0	0	100.0
3 軽自動車税	223,001	257,773	248,801	622	8,350	96.5
軽自動車税	213,000	241,941	232,969	622	8,350	96.3
現年課税分	212,000	232,872	230,192	0	2,680	98.8
滞納繰越分	1,000	9,069	2,777	622	5,670	30.6
環境性能割	10,001	15,832	15,832	0	0	100.0
4 市たばこ税	397,000	402,495	402,495	0	0	100.0
5 鉱産税	50	1	1	0	0	100.0
6 入湯税	8,000	7,468	7,468	0	0	100.0
7 都市計画税	483,900	520,753	510,875	875	9,003	98.1
現年課税分	481,900	509,319	506,905	0	2,414	99.5
滞納繰越分	2,000	11,434	3,970	875	6,589	34.7
合計	12,173,367	12,906,092	12,627,392	25,185	253,515	97.8
現年課税分	12,097,067	12,587,341	12,517,406	0	69,935	99.4
滞納繰越分	76,300	318,751	109,986	25,185	183,580	34.5

市 民 税

1 個人市民税

(1) 納税義務者数の推移

(単位:人)

区 分		年 度				
		平成30年度	令和元年度	令和2年度	令和3年度	令和4年度
普通徴収	均等割のみ	2,447	2,389	2,735	2,718	2,548
	均等割と所得割	13,427	13,098	12,185	11,984	12,356
	小計	15,874	15,487	14,920	14,702	14,904
特別徴収	均等割のみ	953	953	957	880	851
	均等割と所得割	17,279	17,552	17,531	17,523	17,396
	小計	18,232	18,505	18,488	18,403	18,247
全体	均等割のみ	3,400	3,342	3,692	3,598	3,399
	均等割と所得割	30,706	30,650	29,716	29,507	29,752
合 計		34,106	33,992	33,408	33,105	33,151

[課税状況調から]

(2) 調定額の推移

区 分		年 度				
		平成30年度	令和元年度	令和2年度	令和3年度	令和4年度
普通徴収	均等割(千円)	55,559	54,204	52,220	51,468	52,176
	所得割(千円)	1,342,050	1,221,310	989,571	1,012,027	1,210,683
	小計(千円)	1,397,609	1,275,514	1,041,791	1,063,495	1,262,859
	前年比(%)	99.8	91.3	81.7	102.1	121.2
特別徴収	均等割(千円)	63,812	64,768	64,708	64,400	63,853
	所得割(千円)	2,390,965	2,455,882	2,429,252	2,318,005	2,313,396
	小計(千円)	2,454,777	2,520,650	2,493,960	2,382,405	2,377,249
	前年比(%)	99.6	102.7	98.9	95.5	95.3
合 計 (千 円)		3,852,386	3,796,164	3,535,751	3,445,900	3,640,108

[課税状況調から]

(3) 所得区分別課税状況

所得者 区分	均等割のみを納める者		均等割と所得割を納める者			合 計			
	納税義務 者数(人)	均等割額 (千円)	納税義務 者数(人)	均等割額 (千円)	所得割額 (千円)	納税義務 者数(人)	均等割額 (千円)	市民税課税 額(千円)	
平成 30 年 度	給与	2,053	7,186	24,600	86,100	2,973,780	26,653	93,286	3,067,066
	営業等	199	696	979	3,427	150,352	1,178	4,123	154,475
	農業	282	987	1,887	6,604	372,240	2,169	7,591	379,831
	その他	866	3,031	3,240	11,340	236,643	4,106	14,371	251,014
	計	3,400	11,900	30,706	107,471	3,733,015	34,106	119,371	3,852,386
令和 元 年 度	給与	2,003	7,011	24,772	86,702	3,028,681	26,775	93,713	3,122,394
	営業等	208	728	955	3,342	152,499	1,163	4,070	156,569
	農業	256	896	1,648	5,768	291,336	1,904	6,664	298,000
	その他	875	3,063	3,275	11,462	204,676	4,150	14,525	219,201
	計	3,342	11,698	30,650	107,274	3,677,192	33,992	118,972	3,796,164
令和 2 年 度	給与	2,219	7,767	24,359	85,256	2,901,297	26,578	93,023	2,994,320
	営業等	203	711	943	3,300	157,490	1,146	4,011	161,501
	農業	311	1,089	1,124	3,934	148,954	1,435	5,023	153,977
	その他	959	3,356	3,290	11,515	211,082	4,249	14,871	225,953
	計	3,692	12,923	29,716	104,005	3,418,823	33,408	116,928	3,535,751
令和 3 年 度	給与	2,124	7,434	23,839	83,436	2,764,053	25,963	90,870	2,854,923
	営業等	194	679	964	3,374	155,668	1,158	4,053	159,721
	農業	374	1,309	1,319	4,617	189,778	1,693	5,926	195,704
	その他	906	3,171	3,385	11,848	220,533	4,291	15,019	235,552
	計	3,598	12,593	29,507	103,275	3,330,032	33,105	115,868	3,445,900
令和 4 年 度	給与	1,989	6,961	23,894	83,629	2,822,997	25,883	90,590	2,913,587
	営業等	199	697	953	3,335	173,219	1,152	4,032	177,251
	農業	309	1,082	1,466	5,131	284,296	1,775	6,213	290,509
	その他	902	3,157	3,439	12,037	243,567	4,341	15,194	258,761
	計	3,399	11,897	29,752	104,132	3,524,079	33,151	116,029	3,640,108

[課税状況調から]

家屋敷等のみの課税該当者はいない。

(4) 課税標準額の段階別課税状況

課税標準額		超	10万円	100万円	200万円
区分		以下	10万円	100万円	200万円
納税義務者数			1,253人	9,110人	8,022人
所得の分類	総所得金額等		942,114	13,057,566	20,341,564
	分離長期譲渡		405,262	618,459	69,990
	分離短期譲渡		4,661	1,672	0
	一般株式等の譲渡		1,180	388	1,518
	上場株式等の譲渡		9,701	45,069	8,146
	上場株式等の配当等		101	12,447	708
	先物取引		901	1,167	26
	計		1,363,920	13,736,768	20,421,952
所得控除額	雑損		0	1,304	0
	医療費		30,389	154,900	107,125
	社会保険料		178,092	2,357,757	3,602,578
	小規模共済		10,842	68,852	91,943
	生命保険料		30,629	284,890	315,729
	地震		2,965	26,725	24,466
	障害者		14,520	102,420	68,980
	寡婦		2,860	37,960	22,620
	ひとり親		3,000	41,700	23,100
	勤労学生		520		
	配偶者		28,710	408,910	330,110
	配偶者特別		12,660	103,160	99,250
	扶養		58,570	547,280	433,840
	特別障害同居加算		3,220	23,460	14,260
	基礎		537,220	3,915,580	3,448,600
計		914,197	8,074,898	8,582,601	
課税標準額			449,723	5,661,870	11,839,351
算出税額			15,301	319,006	707,624
税額控除	調整		1,464	20,906	17,963
	配当		9	337	624
	住宅借入金等特別		0	1,863	15,567
	寄附金		18	2,323	8,143
	外国		0	2	1
計		1,491	25,431	42,298	
税額調整額			2	186	182
配当割控除額			11	657	729
株式等譲渡所得割額控除額			38	502	493
減免税額			2	0	59
市民税所得割額			13,757	292,230	663,863

(単位:千円)

300万円	400万円	550万円	700万円	1,000万円	合 計
400万円	550万円	700万円	1,000万円		
2,768人	2,028人	694人	412人	280人	29,752人
13,981,254	13,167,585	5,626,948	4,242,314	5,741,581	96,775,709
1,403	105,547	84,124	52,517	19,000	1,394,287
0	1,212	0	0	0	7,545
0	1,023	2,812	0	66	8,338
811	7,878	150,179	0	390,878	628,024
276	123	3,969	0	5,858	25,530
2,973	5,679	0	0	0	13,193
13,986,717	13,289,047	5,868,032	4,294,831	6,157,383	98,852,626
0	0	0	0	0	1,304
58,728	51,470	27,720	31,141	26,173	568,512
2,373,036	2,119,890	791,761	493,547	376,827	15,748,685
87,279	82,696	49,700	50,663	62,324	622,028
145,997	113,473	39,289	22,979	14,993	1,218,126
15,477	14,351	6,344	4,493	3,377	119,632
26,140	24,740	12,100	5,340	4,480	309,700
3,380	260				74,100
1,500	0				79,200
					520
201,520	193,780	62,710	7,390		1,513,960
54,570	36,990	13,680	980		408,400
281,660	237,950	86,630	77,440	48,340	2,150,940
5,980	4,600	2,070	1,380	1,150	67,160
1,189,810	871,180	297,130	176,730	95,060	12,760,150
4,445,077	3,751,380	1,389,134	872,083	632,724	35,642,417
9,541,640	9,537,667	4,478,898	3,422,748	5,524,659	63,210,209
572,217	568,560	261,472	203,772	318,994	3,730,176
4,150	3,039	1,037	617	336	57,769
191	294	235	492	229	2,843
10,711	269	0	0	0	54,416
12,698	14,844	8,237	5,661	19,380	85,502
0	0	0	0	0	5
27,750	18,446	9,509	6,770	19,945	200,535
0	0	0	0	0	370
107	275	263	140	475	3,139
232	107	129	0	291	2,053
0	0	0	0	0	61
544,128	549,732	251,571	196,862	298,283	3,524,018

[課税状況調から]

2 法人市民税

(1) 年度別課税状況(現年度分決算額)

区分		年度				
		平成29年度	平成30年度	令和元年度	令和2年度	令和3年度
収入額	均等割額 (千円)	155,125	158,120	157,093	146,530	142,072
	法人税額割 (千円)	2,568,659	4,871,762	3,626,711	1,861,796	849,204
	計 (千円)	2,723,784	5,029,882	3,783,804	2,008,326	991,276
	対前年度比 (%)	60.8	184.7	75.2	53.1	49.4

(2) 年度別均等割別法人数 地方税法第312条第1項各号に規定する区分ごと (単位:法人)

税率区分		年度				
		平成29年度	平成30年度	令和元年度	令和2年度	令和3年度
第1号	50,000円	960	953	958	972	973
第2号	120,000円	3	6	5	4	4
第3号	130,000円	219	216	221	220	221
第4号	150,000円	14	14	13	13	13
第5号	160,000円	46	51	53	54	57
第6号	400,000円	10	9	8	8	9
第7号	410,000円	58	58	60	60	65
第8号	1,750,000円	5	6	6	5	4
第9号	3,000,000円	12	14	13	12	11
計		1,327	1,327	1,337	1,348	1,357

[課税状況調から]

固定資産税

固定資産税

1 納税義務者数（法定免税点以上のもの）

（単位：人）

区 分		年 度				
		平成30年度	令和元年度	令和2年度	令和3年度	令和4年度
固 定 資 産 税	土 地	18,066	18,092	18,150	18,154	18,230
	家 屋	19,385	19,459	19,530	19,486	19,631
	償 却 資 産	2,954	2,942	2,931	2,633	2,914
	計	40,405	40,493	40,611	40,273	40,775

[概要調書から]

2 調定額（現年課税分）

（単位：千円）

区 分		年 度				
		平成30年度	令和元年度	令和2年度	令和3年度	令和4年度
固 定 資 産 税	土 地	1,948,140	1,927,648	1,924,674	1,889,636	1,892,585
	家 屋	2,368,233	2,398,718	2,448,082	2,269,653	2,388,972
	償 却 資 産	3,169,749	3,013,809	2,905,364	2,679,795	2,674,667
	計	7,486,122	7,340,175	7,278,120	6,839,084	6,956,224
交 付 金		111,004	109,777	106,851	106,851	105,877

〔 令和3年度以前：決算
令和4年度：当初調定 〕

3 土地総括表(令和4年度)

区分 地目		地 積 (m ²)				決 定 価 格	
		非 課 税	評 価 総 地 積	免 税 点 未 満	免 税 点 以 上	総 額	免 税 点 未 満
田	一 般 田	574,696	16,409,619	581,353	15,828,266	1,425,578	48,310
	介 在 田・ 市街化区域田	37,657	25,993	0	25,993	245,543	0
畑	一 般 畑	673,425	53,674,803	2,339,344	51,335,459	4,145,811	178,301
	介 在 畑・ 市街化区域畑	50,922	420,262	2,367	417,895	6,816,669	24,944
宅 地	小規模住宅用地		4,012,913	63,000	3,949,913	78,050,860	472,581
	一般住宅用地		5,405,450	10,719	5,394,731	66,415,326	69,840
	商業地等 (非住宅用地)		11,070,629	10,701	11,059,928	107,639,864	21,504
	小 計	1,192,707	20,488,992	84,420	20,404,572	252,106,050	563,925
池 沼		388,883	601,761	9,679	592,082	58,160	229
山 林	一 般 山 林	26,295,156	30,447,043	4,375,337	26,071,706	692,504	100,300
	介 在 山 林	70,161	123,046	4,901	118,145	222,644	6,223
牧 場		0	106,138	0	106,138	6,401	0
原 野		176,193	1,175,218	174,340	1,000,878	83,835	4,848
雑 種 地	ゴルフ場用地	0	584,725	0	584,725	573,031	0
	鉄軌道用地	7,872	45,127	35	45,092	1,354	1
	その他	5,700,262	5,081,405	100,048	4,981,357	26,023,531	34,496
	小 計	5,708,134	5,711,257	100,083	5,611,174	26,597,916	34,497
そ の 他		26,757,934					
合 計		61,925,868	129,184,132	7,671,824	121,512,308	292,401,111	961,577

(千円)	課税標準額 (総額) (千円)	筆数(筆)				単位当たり価格(円)	
		非課税	評価	免税点未 満	免税点 以上	平均	最高
1,377,268	1,416,704	3,534	17,499	957	16,542	87	145
245,543	79,835	323	32	0	32	9,447	31,461
3,967,510	4,145,239	4,770	65,723	3,893	61,830	77	117
6,791,725	1,924,096	191	1,025	9	1,016	16,220	52,668
77,578,279	12,992,627		32,796	776	32,020	19,450	84,570
66,345,486	22,112,279		28,067	418	27,649	12,287	84,570
107,618,360	73,983,796		8,964	112	8,852	9,723	85,392
251,542,125	109,088,702	3,822	69,827	1,306	68,521	12,304	85,392
57,931	58,160	127	380	22	358	97	145
592,204	692,501	4,463	28,664	5,030	23,634	23	29
216,421	139,912	280	437	36	401	1,809	3,276
6,401	6,401	0	4	0	4	60	70
78,987	66,859	536	2,375	353	2,022	71	2,688
573,031	401,121	0	11	0	11	980	980
1,353	1,354	47	130	2	128	30	30
25,989,035	17,718,270	4,426	9,468	500	8,968	5,121	64,340
26,563,419	18,120,745	4,473	9,609	502	9,107	4,657	64,340
		73,861					
291,439,534	135,739,154	96,380	195,575	12,108	183,467	2,263	

[概要調書から]

4 家屋（令和4年度）

(1) 家屋総括表

種類		区分		棟数 (棟)	床面積 (㎡)	決定価格 (千円)	単位当たり価格 (円)
木造	総数			33,081	3,180,452	60,342,623	18,973
	免税点未満			2,828	164,755	138,656	842
	免税点以上			30,253	3,015,697	60,203,967	19,964
木造以外	総数			14,770	4,037,887	114,563,146	28,372
	免税点未満			213	9,619	221,531	23,031
	免税点以上			14,557	4,028,268	114,341,615	28,385
計	総数			47,851	7,218,339	174,905,769	24,231
	免税点未満			3,041	174,374	360,187	2,066
	免税点以上			44,810	7,043,965	174,545,582	24,779
非課税家屋				642	149,068	-	-

(2) 木造家屋に関する調

種類		区分		棟数 (棟)	床面積 (㎡)	決定価格 (千円)	単位当たり価格 (円)
専用住宅				18,316	2,122,496	50,863,367	23,964
共同住宅・寄宿舍				239	67,388	2,791,033	41,417
併用住宅				1,343	156,954	2,624,124	16,719
旅館・料亭・ホテル				22	3,422	43,343	12,666
事務所・銀行・店舗				384	31,814	742,298	23,332
劇場・病院				15	1,927	41,951	21,770
工場・倉庫				552	49,605	495,918	9,997
土蔵				471	16,060	26,005	1,619
附属家				11,739	730,786	2,714,584	3,715
合計				33,081	3,180,452	60,342,623	18,973

[概要調書から]

(3) 木造以外の家屋に関する調

種類	構造	棟数 (棟)	床面積 (㎡)	決定価格 (千円)	単位当たり価格 (円)
事務所 店舗等	鉄骨鉄筋コンクリート造	6	16,613	1,522,815	91,664
	鉄筋コンクリート造	78	47,816	2,435,097	50,926
	鉄骨造	879	255,425	12,109,784	47,410
	軽量鉄骨造	406	38,350	831,551	21,683
	れんが造・コンクリートブロック造	13	697	7,220	10,359
	その他	-	-	-	-
	小計	1,382	358,901	16,906,467	47,106
住宅 アパート	鉄骨鉄筋コンクリート造	3	8,286	465,489	56,178
	鉄筋コンクリート造	353	189,827	8,278,050	43,608
	鉄骨造	1,399	243,800	9,375,957	38,458
	軽量鉄骨造	2,437	330,444	12,708,164	38,458
	れんが造・コンクリートブロック造	85	4,695	48,106	10,246
	その他	-	-	-	-
	小計	4,277	777,052	30,875,766	39,734
病院 ホテル	鉄骨鉄筋コンクリート造	5	31,865	1,954,824	61,347
	鉄筋コンクリート造	36	41,598	2,623,630	63,071
	鉄骨造	47	19,190	959,644	50,008
	軽量鉄骨造	3	888	9,435	10,625
	れんが造・コンクリートブロック造	1	12	442	36,833
	その他	-	-	-	-
	小計	92	93,553	5,547,975	59,303
工場 倉庫 市場	鉄骨鉄筋コンクリート造	4	38,258	2,015,408	52,679
	鉄筋コンクリート造	166	29,541	2,139,152	72,413
	鉄骨造	3,448	2,207,062	53,439,415	24,213
	軽量鉄骨造	2,072	195,713	1,092,475	5,582
	れんが造・コンクリートブロック造	430	16,381	56,067	3,423
	その他	1	37	327	8,838
	小計	6,121	2,486,992	58,742,844	23,620
その他	鉄骨鉄筋コンクリート造	-	-	-	-
	鉄筋コンクリート造	132	4,325	94,563	21,864
	鉄骨造	1,195	226,783	1,958,786	8,637
	軽量鉄骨造	1,104	72,975	382,875	5,247
	れんが造・コンクリートブロック造	454	17,193	49,398	2,873
	その他	13	113	4,472	39,575
	小計	2,898	321,389	2,490,094	7,748
合計		14,770	4,037,887	114,563,146	28,372

[概要調書から]

(4) 新增分家屋

区分	構造	平成29年度	平成30年度	令和元年度	令和2年度	令和3年度
棟数 (棟)	木造	224	214	253	148	184
	非木造	133	116	128	90	122
	計	357	330	381	238	306
	前年比 (%)	100.6	92.4	115.5	62.5	128.6
床面積 (㎡)	木造	26,096	24,057	27,335	17,417	23,371
	非木造	24,041	14,110	20,823	12,516	21,580
	計	50,137	38,167	48,158	29,933	44,951
	前年比 (%)	90.2	76.1	126.2	62.2	150.2
決定価格 (千円)	木造	1,893,494	1,740,668	1,992,831	1,374,482	1,801,208
	非木造	1,992,092	1,004,897	1,605,060	1,070,996	1,725,825
	計	3,885,586	2,745,565	3,597,891	2,445,478	3,527,033
	前年比 (%)	101.9	70.7	131.0	68.0	144.2

[概要調書から]

ア 木造新增分家屋(令和3年建築分)

種類	区分	棟数 (棟)	床面積 (㎡)	決定価格 (千円)	単位当たり価格 (円)
専用住宅		158	19,192	1,508,548	78,603
共同住宅・寄宿舎		8	3,176	240,969	75,872
併用住宅		-	-	-	-
旅館・料亭・ホテル		-	-	-	-
事務所・銀行・店舗		2	78	6,467	82,910
劇場・病院		-	-	-	-
工場・倉庫		11	750	34,042	45,389
土蔵		-	-	-	-
附属家		5	175	11,182	63,897
計		184	23,371	1,801,208	77,070

[概要調書から]

イ 木造以外の新增分家屋(令和3年建築分)

種類	構造	棟数 (棟)	床面積 (㎡)	決定価格 (千円)	単位当たり価格 (円)
事務所 店舗等	鉄骨鉄筋コンクリート造	-	-	-	-
	鉄筋コンクリート造	-	-	-	-
	鉄骨造	7	4,994	486,506	97,418
	軽量鉄骨造	5	470	33,654	71,604
	れんが造・コンクリートブロック造	-	-	-	-
	その他	-	-	-	-
	小計	12	5,464	520,160	95,198
住宅 アパート	鉄骨鉄筋コンクリート造	-	-	-	-
	鉄筋コンクリート造	-	-	-	-
	鉄骨造	-	-	-	-
	軽量鉄骨造	46	5,519	572,261	103,689
	れんが造・コンクリートブロック造	-	-	-	-
	その他	-	-	-	-
	小計	46	5,519	572,261	103,689
病院 ホテル	鉄骨鉄筋コンクリート造	-	-	-	-
	鉄筋コンクリート造	-	-	-	-
	鉄骨造	-	-	-	-
	軽量鉄骨造	-	-	-	-
	れんが造・コンクリートブロック造	-	-	-	-
	その他	-	-	-	-
	小計	-	-	-	-
工場 倉庫 市場	鉄骨鉄筋コンクリート造	-	-	-	-
	鉄筋コンクリート造	-	-	-	-
	鉄骨造	21	8,744	633,230	72,419
	軽量鉄骨造	11	985	32,377	32,870
	れんが造・コンクリートブロック造	-	-	-	-
	その他	-	-	-	-
	小計	32	9,729	665,607	68,415
その他	鉄骨鉄筋コンクリート造	-	-	-	-
	鉄筋コンクリート造	-	-	-	-
	鉄骨造	2	98	7,912	80,735
	軽量鉄骨造	25	733	27,202	37,111
	れんが造・コンクリートブロック造	-	-	-	-
	その他	5	37	1,355	36,622
	小計	32	868	36,469	42,015
合計		122	21,580	1,794,497	83,156

[概要調書から]

5 償却資産総括表(令和4年度)

種 類	区 分	決 定 価 格 (千円)	課 税 標 準 額 (千円)	課 税 標 準 額 の 内 訳	
				特 例 規 定 の 適 用 を 受 け る も の (千円)	左 記 以 外 の も の (千円)
市 長 が 価 格 等 を 決 定 し た も の	構 築 物	35,877,242	35,349,707	167,474	35,182,233
	機 械 及 び 装 置	114,220,781	113,516,445	253,177	113,263,268
	船 舶	168,477	111,043	57,433	53,610
	航 空 機	-	-	-	-
	車 両 及 び 運 搬 具	1,019,604	1,019,604	-	1,019,604
	工 具 、 器 具 及 び 備 品	14,883,725	14,879,899	1,600	14,878,299
	調 整 額	-	-		-
	小 計	166,169,829	164,876,698	479,684	164,397,014
法 第 三 八 九 条	大 臣 配 分	34,333,825	25,395,639		
	知 事 配 分	952,993	887,021		
	小 計	35,286,818	26,282,660		
合 計		201,456,647	191,159,358		
内 訳	田 原 市 分		191,159,358		
	愛 知 県 分		-		

[概要調書から]

都市計画税

都市計画税

1 納税義務者数(法定免税点以上のもの)

(単位:人)

区分 \ 年度	平成30年度	令和元年度	令和2年度	令和3年度	令和4年度
土地	6,744	6,790	6,840	6,866	6,936
家屋	6,594	6,673	6,732	6,741	6,850
実数	8,892	8,949	8,985	8,971	9,035

[概要調書から]

2 調定額(現年課税分)

(単位:千円)

区分 \ 年度	平成30年度	令和元年度	令和2年度	令和3年度	令和4年度
土地	277,730	276,501	276,810	275,300	276,689
家屋	244,047	246,697	251,743	234,019	246,437
計	521,777	523,198	528,553	509,319	523,126

(令和3年度以前:決算
令和4年度:当初調定)

3 納税義務者数に関する調

区 分	総 数	免税点未満のもの	免税点以上のもの
土 地	7,176 人	240 人	6,936 人
家 屋	7,238	388	6,850
実 数	9,457	422	9,035

[概要調書から]

4 決定価格及び課税標準額等に関する調(法定免税点以上のもの)

区 分			市 街 化 区 域			
			地積・床面積等	決 定 価 格	課税標準額	
土 地 の 地 積	宅 地 等	宅 地	9,430 千m ²	74,905,112 千円	32,793,620 千円	
		その他	1,688	108,898,746	74,926,282	
		計	11,118	183,803,858	107,719,902	
	農 地	443	7,031,754	3,049,856		
	小 計	11,561	190,835,612	110,769,758		
家 屋 の 床 面 積	木造家屋	773,637 m ²	20,185,249 千円	20,185,249 千円		
	木造以外の家屋	2,413,666	78,723,627	78,473,550		
	小 計	3,187,303	98,908,876	98,658,799		
合 計			-	289,744,488	209,428,557	
土 地 の 筆 数	宅 地 等	宅 地	20,537 筆	税 率	0.25%	
		その他	2,433			
		小 計	22,970			
	農 地	1,047	調定見込額			523,571千円
	計	24,017				
家 屋 の 棟 数	木造家屋	7,753 棟				
	木造以外の家屋	5,028				
	計	12,781				

[概要調書から]

諸 税

軽 自 動 車 税
市 た ば こ 税
鉱 産 税
入 湯 税
国 民 健 康 保 険 税

1 軽自動車税

(1) 軽自動車税 [令和2年度から軽自動車税種別割]

(単位:台、千円)

車種	区分	税額 (円)		平成30年度		令和元年度		令和2年度		令和3年度		令和4年度			
				台数	税額	台数	税額	台数	税額	台数	税額	台数	税額		
原動機付自転車	50cc以下		2,000	2,284	4,568	2,148	4,296	2,020	4,040	1,924	3,848	1,838	3,676		
	50cc超90cc以下		2,000	255	510	250	500	249	498	254	508	254	508		
	125cc以下		2,400	345	828	361	866	373	895	402	965	420	1,008		
	ミニカー		3,700	187	692	183	677	176	651	174	644	173	640		
軽自動車	軽二輪250cc以下		3,600	729	2,624	785	2,826	819	2,948	834	3,002	842	3,031		
		三輪車	旧	3,100	0	0	0	0	0	0	0	0	0	0	
			新	3,900	0	0	0	0	0	0	0	0	0	0	
	重課		4,600	1	5	1	5	1	5	1	5	1	5		
	軽四輪車	乗用営業用	旧	5,500	0	0	0	0	0	0	0	0	0	0	
			新	6,900	0	0	0	0	0	0	0	0	0	0	
			25%	5,200	0	0	0	0	0	0	0	0	0	0	
			50%	3,500	0	0	0	0	0	0	0	0	0	0	
			75%	1,800	0	0	0	0	0	0	0	0	0	0	
			重課	8,200	0	0	0	0	0	0	0	0	0	0	
			乗用自家用	旧	7,200	9,404	67,709	8,320	59,904	7,309	52,625	6,367	45,842	5,463	39,334
		新		10,800	2,347	25,347	3,385	36,558	4,326	46,721	5,293	57,164	6,710	72,468	
		25%		8,100	484	3,920	576	4,666	658	5,330	737	5,970	-	-	
		50%		5,400	222	1,199	234	1,264	152	821	46	248	-	-	
		75%		2,700	0	0	0	0	0	0	0	0	0	0	
		重課		12,900	2,291	29,554	2,433	31,386	2,497	32,211	2,586	33,372	2,780	35,862	
		軽四輪車	貨物営業用	旧	3,000	39	117	30	90	32	96	25	75	21	63
				新	3,800	17	65	25	95	31	118	39	148	40	152
				25%	2,900	3	9	1	3	0	0	0	0	-	-
	50%			1,900	0	0	0	0	0	0	0	0	-	-	
	75%			1,000	0	0	0	0	0	0	0	0	0	0	
	重課			4,500	2	9	5	22	7	32	8	36	9	41	
	軽四輪車	貨物自家用	旧	4,000	6,181	24,724	5,441	21,764	4,678	18,712	4,048	16,192	3,481	13,924	
			新	5,000	1,686	8,430	2,251	11,255	2,811	14,055	3,385	16,925	4,033	20,165	
			25%	3,800	35	133	74	281	52	198	69	262	-	-	
			50%	2,500	0	0	0	0	0	0	0	0	-	-	
			75%	1,300	0	0	0	0	1	1	0	0	0	0	
			重課	6,000	3,673	22,038	3,779	22,674	3,848	23,088	3,900	23,628	3,930	23,580	
小型特殊自動車	農耕作業用		2,400	5,079	12,189	5,161	12,386	5,260	12,624	5,382	12,917	5,568	13,363		
	その他		5,900	750	4,425	751	4,431	752	4,437	771	4,549	814	4,803		
	小型二輪251cc以上		6,000	1,051	6,306	1,101	6,606	1,108	6,648	1,137	6,822	1,161	6,966		
合計				37,065	215,401	37,295	222,555	37,160	226,754	37,382	233,122	37,538	239,589		

[課税状況調から]

(2) 環境性能割

区分	年度	平成30年度	令和元年度	令和2年度	令和3年度	令和4年度
	環境性能割	税額(千円)	-	3,893	12,383	15,832
	前年比(%)	-	-	318.1	127.9	0.0

2 市たばこ税

項目 \ 年度		平成29年度	平成30年度	令和元年度	令和2年度	令和3年度
旧3級品以外	本数(千本)	76,473	72,495	77,894	69,229	63,802
	前年比(%)	93.8	94.8	107.4	88.9	92.2
	税額(千円)	402,435	394,635	443,404	406,309	402,495
	前年比(%)	93.8	98.1	112.4	91.6	99.1
旧3級品	本数(千本)	3,044	2,423	1,204	0	0
	前年比(%)	83.8	79.6	49.7	0.0	0.0
	税額(千円)	10,052	9,504	4,838	0	0
	前年比(%)	95.9	94.5	50.9	0.0	0.0
計	本数(千本)	79,517	74,918	79,098	69,229	63,802
	前年比(%)	93.4	94.2	105.6	87.5	92.2
	税額(千円)	412,487	404,139	448,242	406,309	402,495
	前年比(%)	93.9	98.0	110.9	90.6	99.1

3 鉱産税

区分 \ 年度		平成29年度	平成30年度	令和元年度	令和2年度	令和3年度
課税標準額 (千円)	200万円以下	16,222	16,352	18,590	8,032	731
	200万円超	4,131	2,020	0	0	0
	計	20,353	18,372	18,590	8,032	731
税額(千円)		154	134	130	56	1
前年比(%)		123.2	87.0	97.0	43.1	1.8

[課税状況調から]

4 入湯税

区分 \ 年度		平成29年度	平成30年度	令和元年度	令和2年度	令和3年度
入湯客数(人)		151,792	152,256	148,431	44,083	49,784
税額(千円)		22,769	22,838	22,265	6,612	7,468
前年比(%)		115.3	100.3	97.5	29.7	112.9

[課税状況調から]

5 国民健康保険税

(1) 令和4年度予算額及び令和3年度決算額

(単位:千円)

歳 入			歳 出				
区 分		令和4年度 当初予算額	令和3年度 決 算 額	区 分		令和4年度 当初予算額	令和3年度 決 算 額
国民健康保険税	一 般	2,121,252	2,255,252	一般管理費	人件費	43,412	34,387
	退 職	6	494		その他	25,412	14,641
督促手数料等		2	1	連 合 会 負 担 金		959	944
県 支 出 金		5,126,834	4,631,805	賦 課 徴 収 費		7,086	6,166
財 産 収 入		289	17	運 営 協 議 会 費		180	0
繰入金	一 般 会 計	610,000	566,472	療養給付費	一 般	4,438,791	3,940,882
	基 金	180,000	60,000		退 職	100	14
繰 越 金		10,000	112,629	療 養 費	一 般	30,558	26,391
諸 収 入	延滞金	一 般	10000		12,762	退 職	100
		退 職	110	776	審 査 支 払 手 数 料		15,566
加算金	一 般	1	0	高 額 療 養 費	一 般	529,631	490,843
	退 職	1	0		退 職	101	0
過 料		1	0	移 送 費		2	0
預 金 利 子		5	5	出 産 育 児 一 時 金		29,415	23,900
滞 納 処 分 費		1	0	葬 祭 費		5,000	4,400
第三者納付金	一 般	1,000	1,373	傷 病 手 当 金		1,000	206
	退 職	1	0	国 保 事 業 費 納 付 金	医 療 給 付 費 分	一 般	1,805,501
返 納 金	一 般	1	5,344		退 職	653	0
	退 職	1	0	後 期 高 齢 者 支 援 金 等 分	一 般	657,935	709,731
雑 入		0	21	退 職	1	0	
国 庫 支 出 金		0	666	介 護 納 付 金 分		335,548	357,202
				特 定 健 康 診 査 等 事 業 費		76,692	60,900
				保 健 事 業 費		35,072	30,033
				基 金 積 立 金		288	17
				還 付 金	一 般	10,000	16,709
					退 職	100	0
				償 還 金		1	1,107
				還 付 加 算 金	一 般	400	320
					退 職	1	0
				予 備 費		10,000	0
歳 入 合 計		8,059,505	7,647,617	歳 出 合 計		8,059,505	7,548,298

(2) 保険税賦課状況(現年課税分)

区 分	年 度				
	平成29年度	平成30年度	令和元年度	令和2年度	令和3年度
所 得 割 額 (千円)	1,938,867	1,847,579	1,700,142	1,663,051	1,737,288
資 産 割 額 (千円)	325,589	0	0	0	0
均 等 割 額 (千円)	931,064	842,047	821,473	799,634	776,431
平 等 割 額 (千円)	451,380	440,253	452,607	428,112	421,046
算 定 額 (千円)	3,646,900	3,129,878	2,974,222	2,890,797	2,934,766
軽 減 額 (千円)	250,480	233,170	234,565	221,786	230,760
減 免 額 (千円)	34,644	45,093	44,272	68,441	56,120
限 度 超 過 額 (千円)	438,220	281,021	205,219	171,186	222,653
月 割 増 減 額 (千円)	-148,772	-148,540	-146,721	-153,163	-180,680
調 定 額 (千円)	2,774,783	2,422,053	2,343,446	2,250,675	2,244,552
収 納 額 (千円)	2,675,882	2,339,126	2,263,619	2,184,158	2,185,924
還 付 未 済 額 (千円)	95	152	101	142	551
未 納 額 (千円)	98,996	83,079	79,928	66,659	59,179
収 納 率 (%)	96.4	96.6	96.6	97.0	97.4
1 世 帯 当 たり 収 納 額 (円)	247,492	235,490	212,766	204,051	206,200
1 人 当 たり 収 納 額 (円)	118,418	111,355	106,245	103,706	106,750
課 税 対 象 世 帯 (世帯)	10,812	10,023	10,639	10,704	10,601
課 税 対 象 人 数 (人)	22,597	21,398	21,306	21,061	20,477

収

納

1 市税等納期一覧表

納期月	税目等	納期限(または振替日)
5月	固定資産税(全期・1期)・都市計画税(全期・1期) 軽自動車税(全期)	令和4年 5月31日
6月	市県民税(全期・1期)	6月30日
7月	固定資産税(2期)・都市計画税(2期) 国民健康保険税(1期)	8月1日
8月	市県民税(2期) 国民健康保険税(2期)	8月31日
9月	国民健康保険税(3期)	9月30日
10月	市県民税(3期) 国民健康保険税(4期)	10月31日
11月	国民健康保険税(5期)	11月30日
12月	固定資産税(3期)・都市計画税(3期) 国民健康保険税(6期)	12月26日
1月	市県民税(4期) 国民健康保険税(7期)	令和5年 1月31日
2月	固定資産税(4期)・都市計画税(4期) 国民健康保険税(8期)	2月28日
3月	市県民税(随期) 国民健康保険税(随期)	3月31日

2 市税年度別決算状況

税目	年度	平成29年度				平成30年度				令和
	区分	調定額 (千円)	収入額 (千円)	収納率 (%)	収入額 前年比 (%)	調定額 (千円)	収入額 (千円)	収納率 (%)	収入額 前年比 (%)	調定額 (千円)
1	市民税	6,795,756	6,612,477	97.30	80.8	9,088,509	8,916,169	98.10	134.8	7,759,455
	個人	4,068,592	3,887,843	95.56	105.0	4,055,375	3,885,163	95.80	99.9	3,972,755
	現年課税分	3,890,355	3,843,577	98.80	105.5	3,886,393	3,838,993	98.78	99.9	3,814,467
	滞納繰越分	178,237	44,266	24.84	73.6	168,982	46,170	27.32	104.3	158,288
	法人	2,727,164	2,724,634	99.91	60.9	5,033,134	5,031,006	99.96	184.6	3,786,700
	現年課税分	2,724,418	2,723,784	99.98	60.8	5,030,711	5,029,882	99.98	184.7	3,784,621
	滞納繰越分	2,746	850	30.95	156.0	2,423	1,124	46.39	132.2	2,079
2	固定資産税	7,831,170	7,620,634	97.31	99.3	7,791,478	7,599,805	97.54	99.7	7,629,550
	固定資産税	7,720,166	7,509,630	97.27	99.3	7,681,701	7,490,028	97.50	99.7	7,522,699
	現年課税分	7,522,658	7,467,632	99.27	99.4	7,486,122	7,439,502	99.38	99.6	7,340,175
	滞納繰越分	197,508	41,998	21.26	93.2	195,579	50,526	25.83	120.3	182,524
	交付金	111,004	111,004	100.00	99.4	109,777	109,777	100.00	98.9	106,851
3	軽自動車税	216,758	207,093	95.54	103.7	224,537	214,144	95.37	103.4	236,291
	軽自動車税	216,758	207,093	95.54	103.7	224,537	214,144	95.37	103.4	232,398
	現年課税分	208,692	204,906	98.19	103.6	215,372	211,675	98.28	103.3	222,551
	滞納繰越分	8,066	2,187	27.11	105.5	9,165	2,469	26.94	112.9	9,847
	環境性能割	-	-	-	-	-	-	-	-	3,893
4	市たばこ税	412,487	412,487	100.00	93.9	404,139	404,139	100.00	98.0	448,242
5	鉱産税	154	154	100.00	123.2	134	134	100.00	87.0	130
6	入湯税	22,769	22,769	100.00	115.3	22,838	22,838	100.00	100.3	22,265
7	都市計画税	547,432	531,639	97.12	100.1	536,462	522,007	97.31	98.2	536,965
	現年課税分	532,872	528,543	99.19	100.1	521,777	518,213	99.32	98.0	523,198
	滞納繰越分	14,560	3,096	21.26	96.4	14,685	3,794	25.84	122.5	13,767
	計	15,826,526	15,407,253	97.35	90.4	18,068,097	17,679,236	97.85	114.7	16,632,898
	現年課税分	15,425,409	15,314,856	99.28	90.5	17,677,263	17,575,153	99.42	114.8	16,266,393
	滞納繰越分	401,117	92,397	23.03	83.2	390,834	104,083	26.63	112.6	366,505

元年度			令和2年度				令和3年度			
収入額 (千円)	収納率 (%)	収入額 前年比 (%)	調定額 (千円)	収入額 (千円)	収納率 (%)	収入額 前年比 (%)	調定額 (千円)	収入額 (千円)	収納率 (%)	収入額 前年比 (%)
7,599,008	97.93	85.2	5,724,164	5,590,550	97.67	73.6	4,595,978	4,484,488	97.57	80.2
3,814,760	96.02	98.2	3,712,643	3,581,557	96.47	93.9	3,601,400	3,492,410	96.97	97.5
3,770,684	98.85	98.2	3,568,397	3,532,858	99.00	93.7	3,482,204	3,451,313	99.11	97.7
44,076	27.85	95.5	144,246	48,699	33.76	110.5	119,196	41,097	34.48	84.4
3,784,248	99.94	75.2	2,011,521	2,008,993	99.87	53.1	994,578	992,078	99.75	49.4
3,783,804	99.98	75.2	2,009,171	2,008,325	99.96	53.1	992,188	991,276	99.91	49.4
444	21.36	39.5	2,350	668	28.43	150.5	2,390	802	33.56	120.1
7,445,093	97.58	98.0	7,551,170	7,363,554	97.52	98.9	7,121,622	6,973,263	97.92	94.7
7,338,242	97.55	98.0	7,445,293	7,257,677	97.48	98.9	7,015,745	6,867,386	97.89	94.6
7,293,077	99.36	98.0	7,278,120	7,213,191	99.11	98.9	6,839,084	6,806,046	99.52	94.4
45,165	24.74	89.4	167,173	44,486	26.61	98.5	176,661	61,340	34.72	137.9
106,851	100.00	97.3	105,877	105,877	100.00	99.1	105,877	105,877	100.00	100.0
225,542	95.45	105.3	249,218	239,502	96.10	106.2	257,773	248,801	96.52	103.9
221,649	95.37	103.5	236,835	227,119	95.90	102.5	241,941	232,969	96.29	102.6
219,044	98.45	103.5	226,753	223,950	98.76	102.2	232,872	230,192	98.85	102.8
2,605	26.45	105.5	10,082	3,169	31.43	121.7	9,069	2,777	30.62	87.6
3,893	100.00	皆増	12,383	12,383	100.00	318.1	15,832	15,832	100.00	127.9
448,242	100.00	110.9	406,309	406,309	100.00	90.6	402,496	402,495	100.00	99.1
130	100.00	97.0	56	56	100.00	43.1	1	1	100.00	1.8
22,265	100.00	97.5	6,612	6,612	100.00	29.7	7,468	7,468	100.00	112.9
523,146	97.43	100.2	541,064	528,829	97.74	101.1	520,753	510,875	98.10	96.6
519,739	99.34	100.3	528,553	525,500	99.42	101.1	509,319	506,905	99.53	96.5
3,407	24.75	89.8	12,511	3,329	26.61	97.7	11,434	3,970	34.72	119.3
16,263,426	97.78	92.0	14,478,593	14,135,412	97.63	86.9	12,906,091	12,627,391	97.84	89.3
16,167,729	99.39	92.0	14,142,231	14,035,061	99.24	86.8	12,587,341	12,517,405	99.44	89.2
95,697	26.11	91.9	336,362	100,351	29.83	104.9	318,750	109,986	34.51	109.6

3 前納報奨金

市県民税と固定資産税の前納報奨金は、平成20年度から廃止。

4 督促状の発送件数状況

(単位:件)

区分		年度	平成29年度	平成30年度	令和元年度	令和2年度	令和3年度
一般会計	市民税	個人	5,887	5,957	6,066	5,335	4,928
		法人	39	37	36	61	47
	固定資産税 都市計画税		6,245	6,185	6,512	5,669	6,010
	軽自動車税		2,565	2,579	2,555	2,134	2,268
	小計		14,736	14,758	15,169	13,199	13,253
国保会計	国民健康保険税		8,051	7,122	7,471	6,275	6,175
合計			22,787	21,880	22,640	19,474	19,428

5 不納欠損状況

区分		年度	平成29年度	平成30年度	令和元年度	令和2年度	令和3年度
個人市民税	件数 (件)	186	180	178	161	109	
	税額 (千円)	11,614	11,647	13,387	12,073	9,912	
法人市民税	件数 (件)	2	1	2	3	4	
	税額 (千円)	100	50	100	138	250	
固定資産税	件数 (件)	167	151	166	153	155	
	税額 (千円)	15,139	9,217	17,397	10,699	13,526	
軽自動車税	件数 (件)	67	67	83	79	68	
	税額 (千円)	496	546	668	631	622	
都市計画税	件数 (件)	0	0	0	0	0	
	税額 (千円)	1,116	692	1,312	801	876	
市税計	件数 (件)	422	399	429	396	336	
	税額 (千円)	28,465	22,152	32,864	24,342	25,186	
国保一般分	件数 (件)	179	204	234	146	110	
	税額 (千円)	20,137	26,814	38,227	17,949	13,405	
国保退職分	件数 (件)	0	0	0	0	0	
	税額 (千円)	457	1,179	73	28	61	
国保計	件数 (件)	179	204	234	146	110	
	税額 (千円)	20,594	27,993	38,300	17,977	13,466	
合計	件数 (件)	601	603	663	542	446	
	税額 (千円)	49,059	50,145	71,164	42,319	38,652	

6 口座振替加入状況

区 分		年 度		平成30年度	令和元年度	令和2年度	令和3年度	令和4年度
		義務者数 (人)	加入率 (%)					
市 県 民 税	義務者数 (人)	13,349		12,854	12,148	12,907	13,112	
	口座振替者数 (人)	9,514		8,937	8,316	8,978	9,019	
	加入率 (%)	71.3		69.5	68.5	69.6	68.8	
固定資産税 都市計画税	義務者数 (人)	25,724		25,752	25,756	25,602	25,725	
	口座振替者数 (人)	19,839		19,604	19,436	19,124	18,952	
	加入率 (%)	77.1		76.1	75.5	74.7	73.7	
軽自動車税	義務者数 (人)	37,316		37,544	37,417	37,646	37,797	
	口座振替者数 (人)	25,208		25,245	24,840	24,764	24,553	
	加入率 (%)	67.6		67.2	66.4	65.8	65.0	
市 税 合 計	義務者数 (人)	76,389		76,150	75,321	76,155	76,634	
	口座振替者数 (人)	54,561		53,786	52,592	52,866	52,524	
	加入率 (%)	71.4		70.6	69.8	69.4	68.5	
国民健康 保 険 税	義務者数 (人)	9,984		9,916	9,580	9,429	9,950	
	口座振替者数 (人)	7,549		7,566	7,403	7,245	7,382	
	加入率 (%)	75.6		76.3	77.3	76.8	74.2	
4 税 合 計	加入率 (%)	71.9		71.3	70.7	70.2	69.2	

※ 当初課税の納税通知書発送時

7 国民健康保険税決算状況推移

年度		区分	調定額 (千円)	収入額 (千円)	徴収率 (%)	収入額 前年比(%)
平成 29 年度	一般	現年課税分	2,755,706	2,658,172	96.5	102.2
		滞納繰越分	392,696	92,429	23.5	90.2
		計	3,148,402	2,750,601	87.4	101.7
	退職	現年課税分	19,077	17,710	92.8	54.9
		滞納繰越分	9,116	1,696	18.6	69.6
		計	28,193	19,406	68.8	56.0
	計	現年課税分	2,774,783	2,675,882	96.4	101.6
		滞納繰越分	401,812	94,125	23.4	89.7
		計	3,176,595	2,770,007	87.2	101.2
平成 30 年度	一般	現年課税分	2,415,539	2,333,095	96.6	87.8
		滞納繰越分	371,668	87,888	23.6	95.1
		計	2,787,207	2,420,983	86.9	88.0
	退職	現年課税分	6,514	6,031	92.6	34.1
		滞納繰越分	8,330	2,089	25.1	123.2
		計	14,844	8,120	54.7	41.8
	計	現年課税分	2,422,053	2,339,126	96.6	87.4
		滞納繰越分	379,998	89,977	23.7	95.6
		計	2,802,051	2,429,103	86.7	87.7
令和 元 年度	一般	現年課税分	2,323,206	2,243,377	96.6	96.2
		滞納繰越分	334,951	94,028	28.1	107.0
		計	2,658,157	2,337,405	87.9	96.5
	退職	現年課税分	825	825	100.0	13.7
		滞納繰越分	3,405	1,489	43.7	71.3
		計	4,230	2,314	54.7	28.5
	計	現年課税分	2,324,031	2,244,202	96.6	95.9
		滞納繰越分	338,356	95,517	28.2	106.2
		計	2,662,387	2,339,719	87.9	96.3
令和 2 年度	一般	現年課税分	2,262,556	2,192,758	96.9	97.7
		滞納繰越分	277,180	90,574	32.7	96.3
		計	2,539,736	2,283,332	89.9	97.7
	退職	現年課税分	0	0	-	0.0
		滞納繰越分	1,847	652	35.3	43.8
		計	1,847	652	35.3	28.2
	計	現年課税分	2,262,556	2,192,758	96.9	97.7
		滞納繰越分	279,027	91,226	32.7	95.5
		計	2,541,583	2,283,984	89.9	97.6
令和 3 年度	一般	現年課税分	2,254,730	2,194,632	97.3	100.1
		滞納繰越分	234,074	60,621	25.9	66.9
		計	2,488,804	2,255,253	90.6	98.8
	退職	現年課税分	0	0	-	0.0
		滞納繰越分	1,167	494	42.3	75.8
		計	1,167	494	42.3	75.8
	計	現年課税分	2,254,730	2,194,632	97.3	100.1
		滞納繰越分	235,241	61,115	26.0	67.0
		計	2,489,971	2,255,747	90.6	98.8

市 税 概 要

令和4年10月 発行

編 集 田原市 総務部 税務課・収納課

田原市 市民環境部 保険年金課

〒441-3492 田原市田原町南番場30番地1

電話(0531)22-1111