

様式第2号（第5条関係）その1

田原市空き家・空き地バンク

登録カード（空き家用）

登録番号	A076		希望する契約の形態	<input type="checkbox"/> 賃貸 <input checked="" type="checkbox"/> 売却		
物件住所地	田原市吉胡町木綿台					
協力不動産業者	〒441-3421 住所 田原市田原町東大浜 120					
	連絡先	サイトウ商事（株）		TEL	0531-22-0135	
希望価格	（ 要相談 ）					
物件の概要	面積		構造	建築年	補修の費用負担	
	土地	509.07 m <sup>2</sup>	<input checked="" type="checkbox"/> 木造 <input type="checkbox"/> 鉄骨造 <input type="checkbox"/> 鉄筋コンクリート <input type="checkbox"/> その他	昭和50年	<input type="checkbox"/> 所有者負担 <input checked="" type="checkbox"/> 入居者負担 <input type="checkbox"/> その他	
	建物	1階				135.26 m <sup>2</sup> 坪
		2階				34.78 m <sup>2</sup> 坪
間取り	1階 <input checked="" type="checkbox"/> 洋室 6畳・12畳 <input checked="" type="checkbox"/> 和室 8畳・6畳×2 <input checked="" type="checkbox"/> 台所・食事室 <input checked="" type="checkbox"/> お風呂 <input checked="" type="checkbox"/> トイレ 2階 <input checked="" type="checkbox"/> 洋室 8畳・6畳 <input checked="" type="checkbox"/> その他（納戸）					
利用状況	<input type="checkbox"/> 放置（ ）年 <input type="checkbox"/> 別荘 <input checked="" type="checkbox"/> その他 （管理している）		設備の状況	電気	<input checked="" type="checkbox"/> 引き込み済み <input type="checkbox"/> その他	
				ガス	<input checked="" type="checkbox"/> プロパンガス <input type="checkbox"/> その他	
		風呂		<input checked="" type="checkbox"/> ガス <input type="checkbox"/> 灯油 <input type="checkbox"/> 電気 <input type="checkbox"/> その他		
		水道		<input checked="" type="checkbox"/> 上水道 <input type="checkbox"/> 簡易水道 <input type="checkbox"/> その他（ ）		
		下水		<input checked="" type="checkbox"/> 下水道 <input type="checkbox"/> 浄化槽 <input type="checkbox"/> その他（ ）		
		トイレ		<input checked="" type="checkbox"/> 水洗 <input type="checkbox"/> 汲取り <input type="checkbox"/> 和 <input checked="" type="checkbox"/> 洋		
主要施設等への距離	<input checked="" type="checkbox"/> 駅	2.1 km	車庫	<input checked="" type="checkbox"/> 有 <input type="checkbox"/> 無	物置	<input checked="" type="checkbox"/> 有 <input type="checkbox"/> 無
	<input checked="" type="checkbox"/> バス停	0.3 km	庭	<input checked="" type="checkbox"/> 有 <input type="checkbox"/> 無	その他	
	<input checked="" type="checkbox"/> 市役所	2.4 km	都市計画法関係 <input checked="" type="checkbox"/> 市街化区域 （第一種中高層住宅専用地域） <input type="checkbox"/> 市街化調整区域 耐震診断の状況 <input checked="" type="checkbox"/> 未実施 <input type="checkbox"/> 診断済 <input type="checkbox"/> 不要			
	<input checked="" type="checkbox"/> 病院	3.4 km				
	<input checked="" type="checkbox"/> 保育園	2.4 km				
	<input checked="" type="checkbox"/> 小学校	1.6 km				
	<input checked="" type="checkbox"/> 中学校	1.7 km				
<input type="checkbox"/>	km					



【案内図】（物件の位置を示す略図）及び物件を示す写真

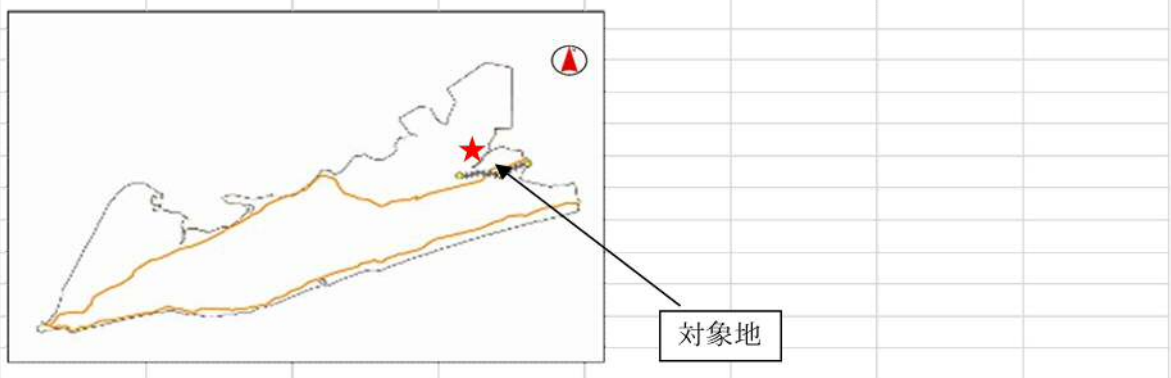

※詳細な位置情報については、協力不動産業者に連絡してください。

【間取り図】

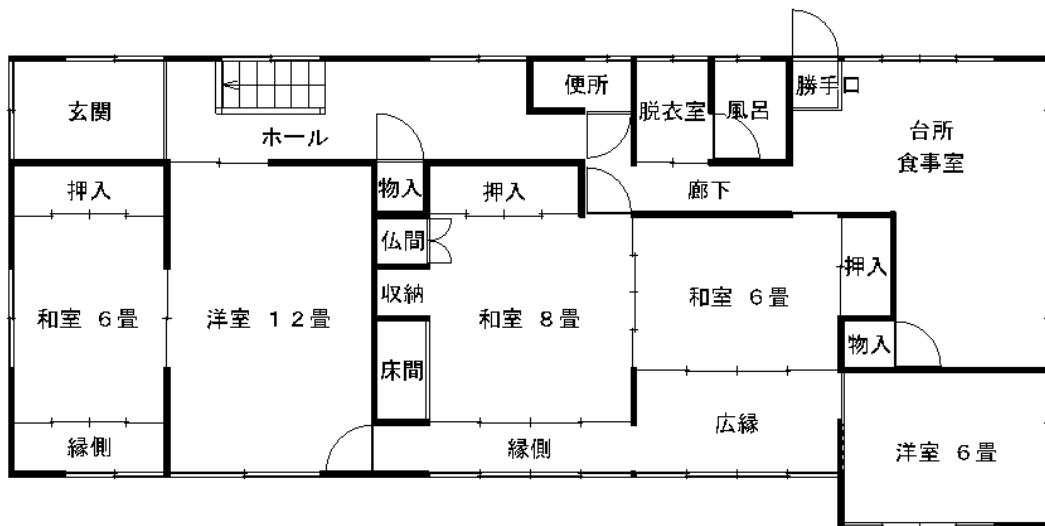

1 階平面図



2 階平面図