

広報たはら

— TAHARA Public Relation Magazine —



願いごと、
叶うといいね♪

7

特集 夏休みは、たはらで遊ぼう!

2022.July
No.882

夏休みは、たはらで遊ぼう!

もうすぐ待ちに待った夏休み。
今年の夏は、たはらで思いっきり遊ぼう!
親子で楽しめて、お財布にも優しいイベントが盛りだくさんです!



●親子交流館すくっと ☎23-1510

遊び場コーナー

【対象】概ね3~12歳までのお子さんと保護者
建物の吹き抜けを利用したネットの遊び場です。ボルダリングのできる「すくっとのかべ」も楽しめます。

- ※けが防止のため、靴下(5本指不可)または、上靴を着用いただきます。(保護者も靴下などを着用してください)
- ※感染症予防のため、ボールプールのボールは撤去しています。
- ※子どもだけの利用はできません。保護者同伴でご来館ください。



▲ネットの遊び場



▲すくっとのかべ

●観光イベント

海開き

- 【日時】7/16 10:00~
- 【場所】白谷海水浴場
- 【イベント内容】
 - 7/24 宝探しゲーム
 - 7/31 ハッポウうさぎ跳びゲーム
 - 8/15 龍宮まつり



- ▶一般社団法人
渥美半島観光ビューロー
☎23-3516

伊勢湾フェリー 花火クルーズ



- 【日時】8/7 19:20伊良湖港出港
- 【内容】打ち上げ花火・スーパーボールすくい・ペーパークラフト教室・フードメニュー販売など
- 【料金】中学生以上2,000円/小学生1,000円
- 【定員】250名(先着順)
- 【申込】電話、QRコードにて

- ▶伊勢湾フェリー伊良湖のりば
☎35-6217

観光体験博覧会 たはら巡り~な



- 「渥美半島を暮らす旅」をコンセプトに、農業体験や自然観察ガイドなど渥美半島ならではの体験プログラムを一堂に集めて開催!
- 【期間】7/23~8/31
- 【場所】市内一帯
- 【申込】公式HPまたは各プログラムの申込先に直接電話にて
- 【参加料】プログラムにより異なる
- ▶たはら巡り~な実行委員会事務局(商工観光課内) ☎23-3522

●シェルマよしご ☎22-8060



夏の特別体験

- 【期間】7/21~8/31
- 【受付時間】9:00~16:00

- ①特大まが玉づくり
【参加料】500円

- ※入館料200円が必要(ほの国こどもパスポート提示で入館料無料)
- ※密を避けるため、事前予約をおすすめしています。



- ②貝がらのフォトフレーム
【参加料】300円



- ③竹の弓矢づくり(予約制)
【時間】毎週土曜限定、10:00~、13:00~
【参加料】200円
【定員】各回10名(先着順)
【申込】前日までに電話にて



サンテパークたはら

☎ 25-1234



サンテパーク
たはらHP



サンテパーク
たはらInstagram

サマーフェア

【期間】7/16☑～8/31☑

①ミストで遊ぼう!

【時間】11:00～15:00

※節水強化などにより中止になる場合があります。



②ぐるりんバスで

サンテパークに行こう!

乗車証明書持参でオリジナル缶バッジプレゼント



※8/4☑、12☑は臨時開園します。

※写真はイメージです。

※詳しくはHP・Instagramをご覧ください。

③謎解きイベント

【時間】10:00～15:00受付

※謎解きができたら記念品プレゼント(各日先着50名)

④伊勢湾フェリークラフト工作

【日時】7/24☑

10:00～15:00

※先着100名



⑤親子石けん教室「プルプル石けん」

【日時】7/31☑

9:30～/10:30～/11:30～
/13:30～/14:30～

各6家族(先着順/要予約)

【参加料】500円



バス・電車イベント

▶街づくり推進課 ☎27-8603 FAX22-3811

▶豊鉄バス(株) ☎(0532)44-8414

目指せ!バス博士



普段体験できないバスとの綱引き、洗車体験などを楽しむことができます。

【日時】8/6☑9:30～12:00

【場所】豊鉄バス(株)植田車庫

【集合・解散】田原市役所

【定員】30～35名程度(抽選)

【対象】市内に住む小学生以下と保護者

【申込】7/19☑までに、電話・FAX・QRコードにて



目指せ!渥美線博士



普段体験できない整備工場の見学などを楽しみながら学ぶことができます。

【日時】8/27☑9:30～12:10

【場所】豊橋鉄道

渥美線高師車庫

【集合・解散】三河田原駅

【定員】40名程度(抽選)

【対象】市内に住む小学生以下と保護者

【申込】8/5☑までに、電話・FAX・QRコードにて



整理券ラリー&謎解きゲーム



バスの整理券集めや、JRの各駅(豊橋駅、豊川駅、蒲郡駅、新城駅)と豊橋鉄道三河田原駅にある謎を解くと、抽選で賞品が当たります。

【期間】7/21☑～9/18☑

※参加方法など詳細は、上記QRコードにて



豊鉄バスの小学生運賃が50円に!



【期間】7/21☑～8/31☑

【乗車方法】バス乗車時に整理券を取り、降車時に小学生であることを運転手に伝え、整理券と一緒に50円を運賃箱に入れてください。

【対象路線】豊鉄バス全路線(高速バスを除く)



※ FAX で申し込む場合は、イベント名・住所・氏名(参加者全員)・学年・性別・電話番号を明記

※FAXで申し込む場合は、イベント名・住所・氏名(参加者全員)・学年・性別・電話番号を明記

夏休み生きもの調査隊員募集!



日時	7/28(金)13:30~16:00
内容	水生生物を捕まえ、きれいな水の大切さを学ぶ
場所	山田町免々田川(集合解散は山田公民館)
対象/定員	小学生(保護者同伴)/10名(抽選)
持ち物	マリンシューズまたは汚れてもよい運動靴・タオル・飲み物・筆記用具など
申込	7/19(金)までに電話・FAX・QRコードにて

▶環境政策課 ☎23-3541 FAX23-1832

●その他のイベント

ポッチャ体験会



日時	7/26(木)19:30~
場所	田原市総合体育館
内容	ポッチャの体験
対象	小学生・中学生・親子(1組3名程度)
申込	7/8(金)までに電話・FAX・QRコードにて



▶スポーツ課 ☎23-3531 FAX22-3811

山のまち設楽体験ツアー 「水の恵み」を体験しよう



日時	8/11(金)・(祝) 8:00~17:00
内容	設楽ダム講義、五平餅づくり体験、魚のつかみ取りなど(天候により変更する場合あり)
対象	市内在住・在勤・在学の小学生以上の方(小学生は保護者同伴)
集合場所	市役所北玄関前
行き先	設楽ダム建設予定地、豊邦交流センター他
定員	30名(抽選)
参加料	無料(ただし体験イベント・昼食にかかる実費は現地で支払い【高校生以上】1,000円【中学生以下】500円)
申込	7/22(金)までに、電話・FAXにて

▶企画課 ☎23-3507 FAX23-0669

わくわくキャンプ



日時	8/20(土)・21(日)10:30~17:00 (受付10:00~) ※各日帰り
場所	江比間野外活動センター
内容	愛知野外活動協会カウンセラー指導の下、豊かな自然の中でレクリエーション
対象	豊橋市・田原市の小学4~6年生
定員	各30名(抽選)
参加料/持ち物	500円/お米1合・水筒・タオル・体育館シューズ・軍手(滑り止めなし)・着替えなど
申込	7/15(金)~27(日)の期間に、電話・FAX・QRコードにて

▶生涯学習課
(江比間野外活動センター)
☎37-1025 FAX37-1287



図書館夏休みイベント

▶中央図書館 ☎23-4946 ▶赤羽根図書館 ☎45-3426
▶渥美図書館 ☎33-1114



中央図書館	日時	内容	対象/定員
工作教室	8/5(金)14:00~(7/12(日)~受付)	UVレジンで鉱石キーホルダーをつくらう	小学生/10名
ジュニア司書講座	8/23(日)、25(金)、26(土)(全3回) 10:30~15:10(8/5(金)まで受付)	講座を通して、司書の仕事を学ぼう	中学生/12名
赤羽根図書館	日時	内容	対象/定員
司書体験	8/3(日)、4(金)、5(土)9:30~12:00 (7/6(日)~受付)	図書館で仕事してる司書ってなーに?	小学4~6年生/各日2名
渥美図書館	日時	内容	対象/定員
夏休み手作り教室	7/29(日)13:30~(7/10(日)~受付)	おさんぽ犬をつくらう!	市内在住の小学生/10名
実験教室	8/5(金)10:30~(7/12(日)~受付)	福江高校のお兄さんとつかめる水で遊ぼう!	小学生/10名
司書体験	8/2(日)、9(日)、10(月)13:30~16:00 (7/17(日)~受付)	図書館の達人になろう!	市内在住の小学4年生~18歳/各日2名

①～③ 同時開催!

① たはらエコフェスタ2022



たはらエコ・ガーデンシティ構想の普及啓発を図るため、市民活動団体、事業者、行政との協働によるイベント「たはらエコフェスタ2022」を開催します。

日時 7/31 10:00～15:00
場所 田原文化会館および田原市総合体育館一帯
内容 ゼロカーボン先生の実験教室、燃料電池自動車の展示、汐川干潟にすむ生物展示、リサイクル本の販売、環境クイズラリー、第8回きらり☆宝市など



▶たはらエコ・ガーデンシティ地域協議会事務局(環境政策課内) ☎23-7401

リユースイベント

② 第8回きらり☆宝市



7/31 田原市総合体育館 アリーナ
品物提供: 11:00～13:00(なくなり次第終了)
整理券配布: 9:30～ 提供品受付: 9:30～11:00

皆様のご家庭に眠っている”まだ使えるけど使わないもの”をお譲りいただき、希望する方に無料で提供します。

◆取り扱うもの

本市のご家庭から出たもので、ご自身で搬入できるものが対象です。提供品の数に制限はありませんが、お持ち帰りできる数は、1人につき3点程度とします。

①衣類 ②おもちゃ ③ホビー用品 ④生活雑貨 ⑤育児用品 ⑥家具

※取り扱いできないもの 食料品、化粧品類、学生服、危険物(刃物・薬品など)、家電品、大型家具(1人で持ち運びができないもの)、汚れや破損の激しいもの

◆事前持ち込み

当日に提供品の持ち込みが困難な方は、7/19(日)から事前持ち込みを受け付けますので、廃棄物対策課(南庁舎2階)へお持ちください。

◆その他

■リユース自転車抽選会(12:45～)

資源化センターに持ち込まれた自転車を抽選でお譲りします。

抽選券配布: 9:30～11:30(1人1枚)

※品物を提供した方には、抽選券を3枚配布します。

■使用済み天ぷら油の回収

植物性の廃食用油を廃油せっけんと交換します。(先着20名)

※廃食用油は、ペットボトルなど密封できる容器に入れてお持ちください。



▶廃棄物対策課
☎23-3538

③ 第14回男女共同参画フェスティバル



「みんなが自分らしく輝けるまち・たはら」の実現に向けて、男女共同参画の啓発を図るため、「第14回男女共同参画フェスティバル」を開催します。

日時 7/31 10:00～15:00 **場所** 田原文化会館一帯
内容 講演会・市民活動団体の出展など

○講演会(入場無料・申し込み不要)

時間 13:30～15:00(開場13:00)

場所 田原文化会館文化ホール

講師 安間優希氏(特定非営利活動法人PROUD LIFE代表理事)

テーマ 性の多様性を知る～自分らしく輝くために～

▶企画課 ☎23-3507



たはら

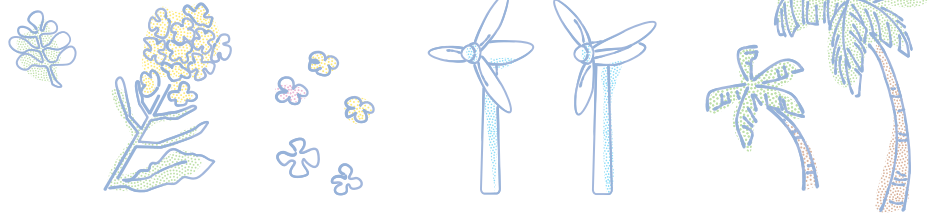

01 第20回田原市民まつり 企画提案を募集します!

日時: 10月23日(日) 午前10時~午後4時(予定)
会場: 田原文化会館周辺(予定)

感染予防対策に努めた
たくさんの企画を
待ってるきゃべ☆



【募集内容】開催目的である「市民相互の融和と市民意識の高揚」のため、市民を対象に行う催事、啓発事業、活動発表など(ブース出展やステージ企画)

【応募資格】市内在住・在勤の方を含む3名以上の団体

【審査】募集要領に基づき、事業の採択の審査あり

※提案内容について確認・調整を行う場合があります。

【申込】7月22日(金)までに企画提案書に必要事項を記入の上、商工観光課へ直接・FAX・郵送・下記QRコードからEメールにて/締切日必着

※企画提案書は、田原市民まつりHPからダウンロードもしくは、商工観光課、渥美支所、赤羽根市民センターで配布します。

※詳細は、市民まつりHPにある企画提案募集要領をご覧ください。

新型コロナウイルス感染症の拡大状況により、市民まつりの開催方法・内容を変更する場合がありますので、あらかじめご了承ください。

▶ 田原市民まつり推進協議会事務局(商工観光課内)
〒441-3492(住所不要)
☎27-7331 FAX22-3817

市民まつりHP▶



みんなで投票しよう!

参議院議員通常選挙

~あなたの一票で、住みよいまちづくりを~

◎投票日 7月10日(日)

投票時間:午前7時~午後8時

◎期日前投票投票所

田原市役所:~7月9日(土)

赤羽根市民センター:7月2日(土)~9日(土)

渥美文化会館:7月2日(土)~9日(土)

投票時間:午前8時30分~午後8時



▶ 田原市選挙管理委員会(総務課内)
☎23-3506

02 田原市ぐるりんバスの 広告を募集します!

市が運営する田原市コミュニティバス「田原市ぐるりんバス」の車両に掲出する有料広告を募集します。企業やお店の宣伝、人材募集、イベント・観光情報などにご活用ください。

【募集車両】 中型バス6台(市街地線、童浦線、サンテパルク線)、ワゴン車両3台(表浜線、中山線)

【掲出期間】 10月1日(土)~令和5年3月31日(金)

【掲出料】

中型バス車両内部 月額10,000円

ワゴン車両外部側面 月額2,000円

ワゴン車両外部後面 月額1,500円

※車両外部はマグネットシートを掲出します。

【募集期間】

8月1日(月)まで

※詳細は、市HPか

お問い合わせください。

▶ 街づくり推進課

☎27-8603



▲市HP



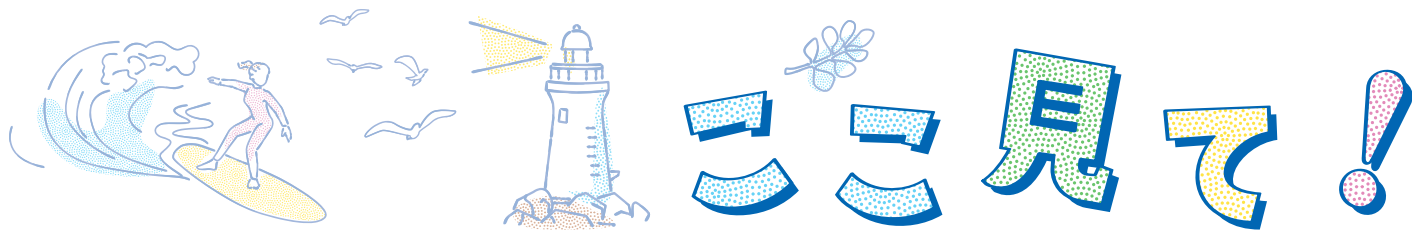

03 低所得の子育て世帯に給付金を支給します

新型コロナウイルス感染症による影響が長期化する中で、食費などの物価高騰などに直面する低所得の子育て世帯の生活を支援するため、特別給付金を支給します。

【支給対象者】

区分	要件
ひとり親世帯	①令和4年4月分の児童扶養手当を受給している方 ②公的年金などの受給により、令和4年4月分の児童扶養手当の支給が停止されている方 ③令和4年4月分の児童扶養手当の支給が停止されている方で、新型コロナウイルス感染症の影響により家計が急変し、収入が児童扶養手当支給者と同水準となった方
ひとり親以外の世帯	④令和4年4月分の児童手当を受給している方で、令和4年度の住民税均等割が非課税の方 ⑤高校生などを養育している方で、令和4年度の住民税均等割が非課税の方 ⑥高校生以下の児童などを養育している方で、新型コロナウイルス感染症の影響により家計が急変し、収入が令和4年度の住民税均等割が非課税の方と同水準となった方

【支給額】 児童一人当たり5万円

【申請方法】 上記①、④の方・・・申請不要(対象者に市から通知します。)
 上記②、③、⑤、⑥の方・・・要申請(申請期限:令和5年2月28日(火))



▲市HP(ひとり親世帯)



▲市HP(ひとり親以外の世帯)

※提出に必要な書類など詳しくは、市HPかお問い合わせください。

▶子育て支援課 ☎ 23-3513

～渥美半島を元気に！～

山下市長の元気通信



田原でキャンプをしよう!

キャンプ人気の高まりを受けて渥美半島でテントを張る人たちが増えています。

田原市内には休暇村伊良湖、仁崎、表浜ほうべの森、滝頭公園などにキャンプ場があります。三河湾や太平洋に近く、田原アルプスの山歩きに絶好の環境など、大自然の中のバラエティに富んだ立地が魅力で、これまでも市内外の方々が利用されています。

もうすぐ夏休みです。ソロキャンプやファミリーキャンプなどで楽しい屋外のひとときを過ごしていただきたいと思います。最新の利用方法などは、各施設のHPをご確認いただき、お問い合わせの上、ぜひお越しください。

東三河振興ビジョン2030がスタートしています



「東三河振興ビジョン2030」とは、東三河の環境が大きく変化する「2040年頃」を展望し、SDGsの理念を踏まえ、目指す地域の姿と、「2030年度」までの取り組みの方向性を示すビジョンです。

東三河の自然、歴史、伝統文化を活かし、地域づくりを担う人や団体が連携と協働を進め、新しい魅力や価値を育て、暮らし・経済・環境が調和した持続する地域を目指しています。

どんな取り組みが行われている?

東三河は県内で先行して人口が減少しています。そのため、関係人口の創出、移住定住の促進など、東三河に多くの人を呼び込む取り組みを行っています。



▶企画課 ☎23-3507

▲穂っとネット東三河HP



04 令和3年度下半期の「市の家計簿」を公表します

本市では、市の家計簿である財政状況を、上半期と下半期に分けて、年2回公表しています。今回は令和4年3月31日現在の予算執行状況などをお知らせします。なお、表中の金額は表示単位を四捨五入しているため、合計額などが合わない場合があります。

▶ 財政課 ☎ 27-8601

一般会計 予算額 305億4,826万円

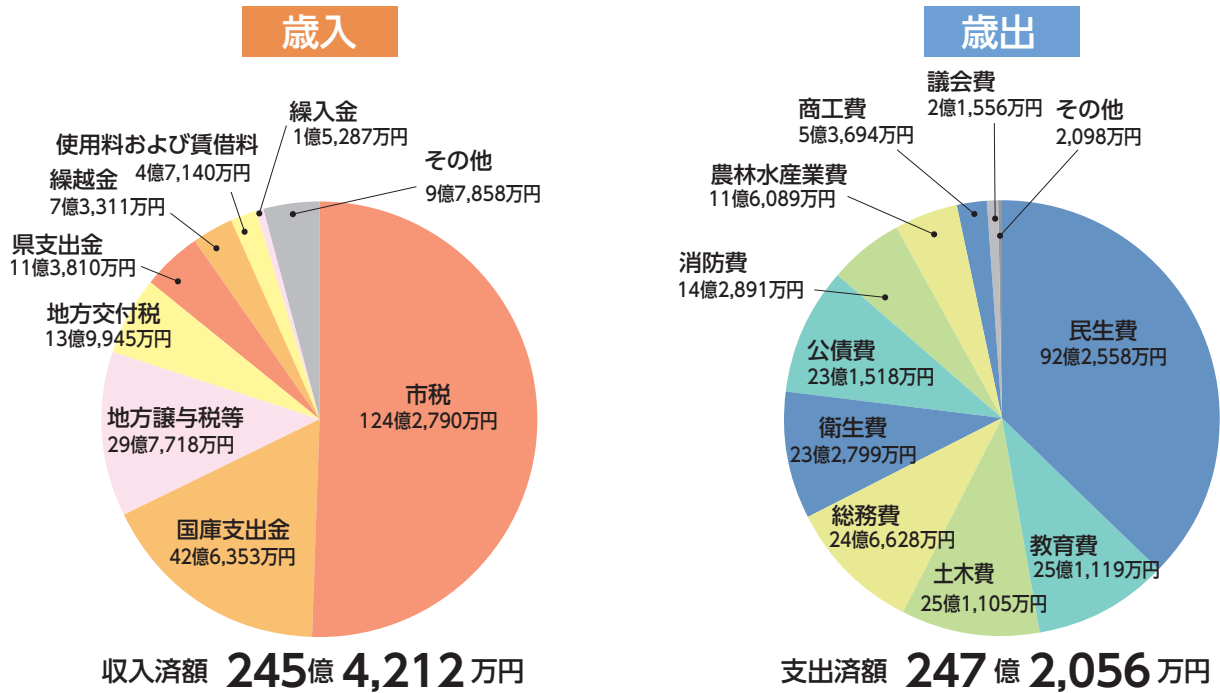

用語について

民生費／福祉や医療の充実 教育費／教育・文化の振興 土木費／道路や橋、公園の整備 総務費／市役所の運営 衛生費／環境・衛生の向上
消防費／消防・防災対策 農林水産業費／農林水産業の振興、農林道などの整備 商工費／商工業・観光の振興

特別会計

会計	予算額	収入済額	支出済額
国民健康保険特別会計	78億7,225万円	72億5,587万円	73億4,877万円
後期高齢者医療特別会計	8億7,654万円	8億2,001万円	7億8,319万円
計	87億4,879万円	80億7,588万円	81億3,196万円

企業会計

予算区分	収入予算額	収入額	支出予算額	支出額
水道事業会計	15億2,752万円	15億4,890万円	18億3,694万円	17億5,440万円
下水道事業会計	34億4,648万円	34億4,002万円	39億650万円	37億7,643万円

市有財産

財産	内容	面積・金額
土地	公園や学校の敷地など	340万6,637㎡
建物	市役所・学校など	37万3,529㎡
基金	財政調整基金など	174億4,525万円
出資による権利	(公財) 華山会など	4億4,745万円

市債(借入金)の残高

区分	現在高
一般会計	181億9,547万円
水道事業会計	3億8,608万円
下水道事業会計	98億1,046万円
計	283億9,202万円

05 医療費の助成制度をご利用ください!

本市では、市民の皆さんが安心して医療サービスを受けられるように、医療費の負担が軽くなるさまざまな制度を設けています。

詳しくはお問い合わせください。



◀ 福祉医療についてはこちら



◀ 70歳からの医療についてはこちら

▶ 保険年金課 医療係 ☎23-3514 / 国保年金係 ☎23-2149



子ども医療費助成

● 対象

- 15歳になる年度末までの子(出生～中学生)
- 16歳になる年度始めから18歳になる年度末までの子(高校生世代)

● 内容

- ① 保険診療における通院・入院の自己負担額
- ② 保険診療における入院の自己負担額

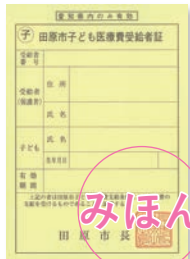

みほん

母子家庭等医療費助成

● 対象 ※所得制限あり

- 母子・父子家庭で18歳になる年度末までの子を養育する母・父および子(配偶者に重度の障害がある家庭を含む)
- 父母のいない18歳になる年度末までの子

● 内容

保険診療における自己負担額



みほん

※11月1日から用紙は青色

障害者医療費助成

● 対象

- ① 身体障害者手帳1～3級をお持ちの方(腎臓機能障害は4級、進行性筋萎縮症は4～6級の方)
- ② 療育手帳A・B判定をお持ちの方
- ③ 自閉症症状群と診断されている方

● 内容

保険診療における自己負担額

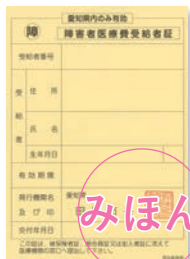

みほん

精神障害者医療費助成

● 対象

- ① 精神障害者保健福祉手帳1・2級をお持ちの方
- ② 精神障害者保健福祉手帳1・2級をお持ちでなく、自立支援医療(精神通院)を受けている方
- ③ 精神障害者保健福祉手帳1・2級をお持ちでなく、精神科病棟に入院している方

● 内容

- ① 保険診療における自己負担額
- ② 保険診療における精神通院の自己負担額
- ③ 保険診療における精神入院の自己負担額の半額



みほん

後期高齢者福祉医療費助成

● 対象

後期高齢者医療制度に加入しており、以下に該当する方

- ① 障害者医療・精神障害者医療・母子家庭等医療の受給資格者
- ② 一人暮らしで、市民税が非課税の方(その他要件あり)
- ③ 要介護区分が4または5と認定され、市民税が非課税の方(その他要件あり)

● 内容

保険診療における自己負担額

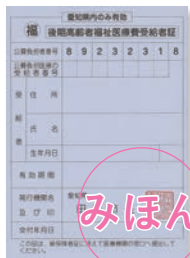

みほん

国民健康保険 高齢者医療費給付

● 対象

国民健康保険に加入している70歳以上の方
※70歳の誕生日の翌月(1日生まれの方は誕生日)からが対象となります。

● 内容

医療費の自己負担割合が2割(現役並みに所得がある方は3割)

● 送付について

- ・ 該当の方へ70歳の誕生日の月末に郵送します(1日生まれの方は前月末)
- ・ すでに高齢受給者証をお持ちの方には、7月末までに新しい高齢受給者証を郵送します

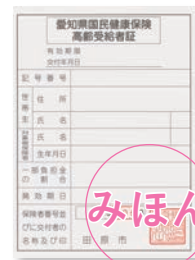

みほん

※8月1日から用紙は白色

● 福祉医療費受給者証の更新をお忘れなく

有効期限が令和4年7月31日の障害者医療費受給者証および後期高齢者福祉医療費受給者証をお持ちの方で更新申請がお済みでない方は、更新手続きが必要です。

スナップ

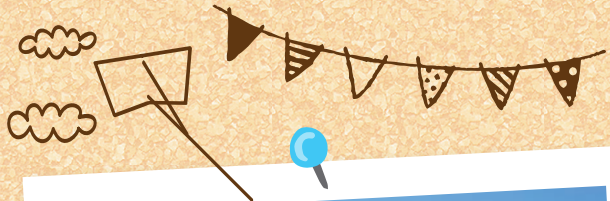

5/18 太陽の光を浴びて
大きなヒマワリ咲いてね!
[水]

ヒマワリの種まき体験が吉胡町の農地で行われました。これはNPO法人田原菜の花エコネットワークが市内の保育園やこども園の園児を対象に毎年行っているものです。園児たちは大きなヒマワリが咲くよう願いを込めて種をまきました。



5/22 大空へ舞い上がる!
熟練の凧師が熱戦繰り広げる
[日]

伝統の田原凧まつりが開催されました。21日(土)は、田原市総合体育館で初凧祈願祭が行われ、子どもの健やかな成長を願い、祝い凧が舞いました。22日(日)には、はなのき広場周辺でけんか凧合戦が行われ、目が離せない勝負の末、「赤6」チームが優勝しました。

がんばれ!田原っ子



みはや
河辺美颯さん

(名古屋経済大学市邨高校3年生)

◎バドミントン部(女子学校対抗・女子個人対抗)

※豊島町在住

●令和4年度全国高等学校総合体育大会バドミントン競技大会(徳島県吉野川市他[7/23~28])



こたろう
佐久間琥太郎さん

(田原東部小学校6年生)

◎田原STA

●第39回全日本小学生ソフトテニス選手権大会(秋田県大館市[7/28~31])

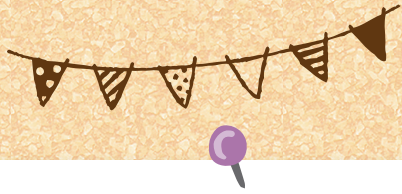

Tahara Snap

たはら



5/8 [日] 大きく育てて
おいしいおもちにな～れ！

田植え体験がサンテパークたはらで行われ、親子24組89名が参加しました。子どもたちは泥の中に初めて足を入れる感覚を楽しみながら、丁寧に苗を植えていきました。この日植えられたもち米は、9月上旬に収穫される予定です。



5/10 [火] 海の環境を守る活動が評価
特別賞を受賞

「中部の未来創造大賞」で環境ボランティアサークル亀の子隊が特別賞の中日新聞社賞を受賞し、表敬訪問しました。代表の鈴木吉春さんは、「活動、体験を通して、子どもたちに海の大切さを残していきたい」と抱負を語りました。



5/29 [日] 地域防災のため磨く
消防団の団結力

山林火災訓練が衣笠山中腹付近の滝頭仁崎観光道路と大山トンネル出入口付近(伊川津側)で実施されました。消防団員は、中継放水訓練を行い、災害対応力を磨くとともに、各分団の連携を確認しました。



6/5 [日] 歯の健康チェック
きれいな歯をいつまでも

歯の健康フェスティバルが田原文化会館で開催されました。歯科健診やフッ化物塗布、むしバスターズによる人形劇、歯の相談などが行われ、来場者は楽しみながら歯の健康を考えることができました。

投稿者大募集!!



みんなのひろば

市民の皆さんに「伊良湖恋泉」をプレゼントします!

今年4月1日、「伊良湖温泉」がスタートしました。

これを記念して、渥美飲食店組合と渥美商工会で連携し、市内の皆さんに温泉の雰囲気を感じていただくという思いを込めて、伊良湖温泉と同じ成分の入浴剤「伊良湖恋泉」を作成しました。この入浴剤を、ご希望の方に無料配布します。

今後は市内各所で販売する予定ですが、一足早く皆さんにお届けします!

配布内容	配布日	時間	配布場所
・入浴剤1袋 ・伊良湖温泉および 渥美飲食店組合パンフレット	7月18日(月・祝) 7月19日(火)	午前10時～午後2時	道の駅田原めっくんはうす 2階無料フリーゾーン
	7月20日(水) 7月21日(木)	午前10時～午後2時	渥美文化会館(農村改善センター) 1階ラウンジ

【条件】 市内在住の方で、一戸につき1袋ずつ

投稿者

渥美商工会観光部会、渥美飲食店組合
(協力:田原市商工会、道の駅田原めっくんはうす)
☎090-2139-4331 (渥美飲食店組合 上村)



声の広報ボランティアに参加しませんか?



▲声の広報ボランティアの皆さん

投稿者

声の広報ボランティア事務局(広報秘書課)
☎22-0138
✉koho@city.tahara.aichi.jp

皆さんこんにちは。私たちは、声の広報ボランティアです。

私たちは、市内の福祉施設入所者をはじめとする視覚に障がいをお持ちの方のために、「広報たはら」や「議会だより」の朗読CDを作成する活動を行っています。令和4年度で活動37年目を迎えました。現在は、11名で活動しています。

AI音声読み上げという手段もある中で、皆さんに生の声を届けたいと思い、心を入れて読んでいます。

私たちが朗読したCDを、ちょっと聞いてみようかな、知り合いの方に教えてあげたいなと思った方は、ぜひお問い合わせください。また、声の広報を一緒に作ってくれる仲間も大募集中です! 興味のある方は、ぜひご連絡ください。

投稿者大募集!

掲載内容 長年続けているボランティア・市内のお気に入りの風景など(300文字程度の紹介文) ※営利活動は不可

応募方法 掲載内容と住所・氏名・電話番号を記入の上、Eメールまたは郵送にて。応募多数の場合は、抽選で掲載。

応募先 広報秘書課☎22-0138 郵送→〒441-3492(住所不要) Eメール→✉koho@city.tahara.aichi.jp

市民活動だより

第4回たはらサンドアートフェスティバルを開催！

5月7日に、赤羽根西海岸で「第4回たはらサンドアートフェスティバル」を開催しました。このイベントは、知的・発達障がい児に対する差別や偏見がない、誰もが自分らしくありのままにいられる社会をつくることを目的に実施しています。

この日は、知的・発達障がい児とその家族、ボランティアが砂の作品作りに取り組みました。宝探しも行い、参加者同士が交流を深めることができました。

また、サンドアーティストの保坂俊彦氏による作品を展示し、子どもたちに作品を見ていただきました。

今後も、知的・発達障がいのある子どもたちについて、多くの方々に理解を深めていただき、子どもたちが安心できる居場所を増やすため、活動を続けていきます。そして、この活動を通じて「誰一人として取り残されることのない」持続可能な社会の実現を目指します。

【問い合わせ】

たはらサンドアート実行委員会（代表：林）

☎36-4657



▲砂の作品作りに取り組んでいる様子



▲完成しました！

田原市民活動支援センター ID 1001061 ✉ shiminkatsudo@city.tahara.aichi.jp

スポーツ大好き田原



卓球を楽しんでみませんか？

なのはなスポーツクラブの卓球教室は、勝つことを目的とするのではなく、卓球を楽しみ、仲間との交流を深めて、日頃の生活に張りを持ち、心身ともに健康な毎日を過ごすために開催しています。

この卓球教室では、初めて卓球をする人、もう何十年も卓球をしていなかった人など、30～84歳までの約50人が、白球を打ち、仲間との交流を楽しんでいます。

毎週火曜日の午後1時～3時まで、田原市総合体育館アリーナで行っています。

ラケットなどの道具は、貸し出すこともできますので、未経験者の方も、気楽に教室をのぞいてください。ぜひ一緒に卓球を楽しみましょう。

【事務局】なのはなスポーツクラブ（田原文化会館内）

☎22-6063（大谷）

【卓球教室責任者】 090-8488-7186（河合信一）



▲卓球を楽しむ様子



お知らせ

●表彰

行政相談委員総務省中部管区
行政評価局長表彰

多年にわたり、行政相談委員として国民の行政に対する苦情、ご意見、ご要望などに対する相談活動に尽力され、その業績が認められた森下和美さん(小中山町)が、5月25日(水)、行政評価局長から表彰されました。

▼総務課 ☎23-35506

●募集

先端農業・バイオリサーチセンター受講生



対象：高校卒業程度の学歴を有し、eラーニングを受講可能な方 期間：12月～令和5年3月 場所：豊橋技術科学大学 内容：新たな植物工場および土地利用型農業技術にーTを導入するための講義・実習により、管理経営ができる人材を育成 定員：植物工場マネージャー10名、土地利用型ーT農業5名 受講料：5万円～ 申込期間：7月4日(月)～8月19日(金)

▼豊橋技術科学大学 先端農業・バイオリサーチセンター
☎(0532)44-6655

海上保安学校／海上保安大学校



第1次試験日：【海上保安学校】9月25日(日)／【海上保安大学校】10月29日(土)・30日(日) 受付期間(インターネット申込)：【海上保安学校】7月19日(火)～28日(木)／【海上保安大学校】8月25日(木)～9月5日(月)
※詳細は海上保安庁HPをご覧ください。
かお問い合わせください。
▼伊勢湾海上交通センター ☎34-2700

●生活

【縦覧】東三河都市計画地区計画案



次の地区について、地域特性に応じた土地利用を定め、良好な街並みの形成を図ることを目的に地区計画の策定を進めており、地区計画の案を次のとおり縦覧します。
名称：弥八島地区計画 区域：高松町弥八島の一部 縦覧期間：8月1日(月)～15日(月)(業務時間内) 縦覧場所：街づく



り推進課 その他：この変更案について区域内の土地を所有する方およびその他利害関係を有する方は、縦覧期間満了の日までに田原市に対し意見書を提出することができます。

※詳細はHPか、お問い合わせください。
街づくり推進課 ☎23-35335

田原市中小企業退職金共済制度加入促進補助金



対象：次の要件をいずれも満たす中小企業者 ①市内に事務所または事業所がある ②中小企業退職金共済に新規に加入し、12カ月分の掛金を納付済み ③市税の滞納がない 内容：中小企業退職金共済に新規に加入した中小企業に対し、納付掛金の一部を助成 補助額：補助対象者が共済契約締結時における被共済者に係る掛金月額額の100分の20に12を乗じた額(ただし、後納割増金を除く)
※詳細はHPか、お問い合わせください。
▼商工観光課 ☎27-7331

防災行政無線を用いた情報伝達訓練



日時：8月10日(水)午前11時ごろ 放送内容：【上りチャイム】これは、「アラートのテストです」(繰り返し3回)【こちらは、広報たはらです】【下りチャイム】
▼防災対策課 ☎23-3548

貴方の街に伺います！「出張スマホ教室」

職場・グループ仲間での
お申し込みも可能です

貴方の街のケータイショップ
docomo
ドコモショップ 田原店

愛知県田原市赤石5-53 営業時間/AM10:00~PM7:00 定休日/毎月第2水曜

☎0120-562-582

5名様以上で
お申し付けください。

内職さん募集

大葉の結束・パック詰め

初めての方、
自信のない方も
お気軽にどうぞ

☎0120-17-0723 ☎090-7301-3395
【応募受付：7時~21時】

河合園芸 田原市八王子町道上6
☎0531-37-0723

※財源確保のため、有料広告を掲載しています。広告については市が推奨するものではありません。内容については直接広告主へお問い合わせください。

水難救助合同訓練

特別水難救助隊と名古屋

市消防航空隊のヘリコプターが連携し、水難



救助訓練を実施します。当日は、安全のため一時的に訓練区域への立ち入りを制限しますのでご協力をお願いします。

日時：7月15日(金)午前9時～正午 場

所：赤羽根ココパーク付近

▼消防署赤羽根分署 ☎45-4119



野犬対策にご協力を



▼市民の皆さんへ

生ごみが野犬の餌になります。生ごみは、必ず決められた日時・場所に出してください。

また、野犬には絶対に餌を与えないでください。

▼犬を飼っている方へ

逃亡した飼い犬が野犬

になる場合があります。係留器具(首輪、リードなど)が破損したらすぐに交換してください。また、放し飼いは絶対にしていただきません。



▼畜産農家の方へ

家畜が野犬の餌になる場合があります。

家畜が襲われたり、餌が野犬に食べられないように、畜舎の周りに進入防止策を講じてください。また、死亡した家畜は正しく処理してください。

▼環境政策課 ☎23-3541

▼愛知県動物愛護センター東三河支所

☎(0532)333777

「愛知県産品を食べよう」

「いいともあいち運動」



この運動は、皆さんに「愛知県農林水産業の応援団」になってもらい、愛知県

の農林水産業を支えるものです。新鮮で安心な地元産の食材を食べて、毎日元気に過ごしましょう。

※県内産の食材を積極的に扱う「いいともあいち推進店」も募集しています。

詳しくは、HPをご覧ください。

▼農政課 ☎23-3517



農業者の方へお願い

堆肥散布による悪臭などの発生防止にご協力ください

悪臭などへの苦情が増える季節です。堆肥散布の際は、次の点に注意しましょう！

- ・十分発酵させた完熟堆肥を使用しましょう。
- ・散布後、雨天で鋤き込みできないことがないよう、天候に注意しましょう。
- ・住居や観光施設に近い所で散布する場合は、生活環境に十分配慮しましょう。
- ・地下水汚染の原因にもなる過剰な堆肥散布はやめましょう。



農業残渣は適正処理をしましょう！

- ・菊の茎やトマトのツルなど、収穫後の農業残渣を堆積したままにしておくと、臭いやハエの発生の原因となります。収穫後は、農業残渣を速やかに農地へ鋤き込むなどの対応をお願いします。

農地からの土砂の流出に気をつけましょう！

- ・これから台風の時期を迎え、農地からの土砂の流出がよく発生します。道と畑の境には十分な畦畔を設ける、畑の境ギリギリまで耕作しない、土留めを設置するなどの対策にご協力ください。土砂が流出した際には、早急に撤去してください。

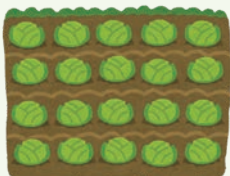

▶環境政策課 ☎23-3541 ▶農政課 ☎27-7275

こし見て！たはら

たはらスナップ

みんなのひろば

おしらせ

おでかけ情報

連載コーナー

道の駅や酒店で好評発売中

田原の芋焼酎

亀若・亀若花

企画：亀若倶楽部 田原市田原町巴江3番地1 Tel.0531-36-5188

飲酒は20歳から お酒は適量を 飲酒運転は法律で禁止されています 妊娠中や授乳期の飲酒は、胎児・乳児に悪影響を与えるおそれがあります

募集

パート 摘み取り作業

内職 結束・バック詰め

(応募)まずはお気軽にお電話ください。

TEL 0531-37-0447

(有)前田園芸 田原市江比間町二字郷中45 自宅：TEL 0531-37-0447

ジエネリック医薬品差額通知



国民健康保険に加入している方が、現在使用している薬をジエネリック医薬品に切り替えた際に軽減できる自己負担額の案内を7月・11月・翌年3月に郵送します。利用希望の方は、かかりつけの医師などにご相談ください。

▼保険年金課 ☎23-2149

令和4年度後期高齢者医療保険料の決定



7月に「後期高齢者医療保険料額決定通知書」および「納入通知書」を送付します。支払方法・納期をご確認の上、保険料をお支払いください。令和4年度は保険料率が改定されていますので、保険証に同封の案内をご確認ください。

▼保険年金課 ☎23-3514

後期高齢者医療制度の保険証の更新



「後期高齢者医療制度」に関する重要なお知らせです。

◆7月と10月に保険証の更新があります
今年度は、新しい被保険者証(保険証)を加入者全員に「2回」送ります。7月中旬(下旬)に送付する保険証(赤茶色)の有効期限は令和4年9月末までです。10月以

降の保険証(青色)は9月に改めて送付します。

▼被保険者証(保険証)の送付イメージ

7月中～下旬
1回目の保険証(赤茶色)が届きます
有効期限: 8月1日～9月30日

9月中～下旬
2回目の保険証(青色)が届きます
有効期限: 10月1日～令和5年7月31日

◆窓口負担割合の変更

10月1日から、一定以上の所得のある方(75歳以上の方などは、現役並み所得者(窓口負担割合3割を除き、医療費の窓口負担割合が2割になります。ご自分

の負担割合は9月中(下旬)に届く2回目の保険証で「ご確認ください」。

◆制度に関するご質問

あいち後期高齢者医療コールセンター
(0570)011-558
7月1日～12月28日※土日祝を含む
午前8時45分～午後5時15分
▼保険年金課 ☎23-3514

寄付

次の方からご寄付をいただきました。
ご厚意に感謝します。

▼5月16日、国際ソロプチミスト豊橋。ポータル会長 鈴木佐千江様から、教育の充実のため、書籍『子どもテッガフ』18冊

田原警察署だより

▶田原警察署 ☎23-0110

■警察官・警察職員募集

警察官・警察職員は「県民の安全と安心を守る」ために仕事をしています。あなたも「安全な社会を守り続ける」仕事をしてみませんか。



・第2回警察官A(大卒程度)B(高卒程度)

受付期間:8月8日(月)～29日(月)

・第2回警察職員(高卒程度)

受付期間:8月15日(月)～31日(水)

申し込みはインターネット(電子申請)のみとなります。詳しくは田原警察署(警務課)までお問い合わせいただくか、県警察HPをご覧ください。



▲県警HP

DATA

▶田原市のデータ

5月

交通事故発生件数 ●人身10件(65件)
●負傷13人(84人)
●死亡0人(0人)
●物損90件(452件)

窃盗犯罪発生件数 ●侵入盗0件(6件)
●乗物盗2件(6件)
●非侵入盗6件(35件)

火災・救急件数 ●火災1件(7件)
●救急208件(993件)

※()内の数字は2022年の累計

重量鉄骨で頑丈な建物を建てます!

住宅・倉庫・車庫・リフォームなど 社員募集中!



まずはご相談ください!

株式会社 D-TEC デイテック
TEL.0531-25-0041 田原市野田町東野口16-2

しその葉の結束・パック詰め 年中内職さん募集

年齢問わず 時間要相談

ご応募お問合せ ☎0120-79-0094 ☎090-7300-5018 受付時間 8:00~17:00

(有)グリーンファーム 縦山 未経験者OK!
田原市八王子町字道上99

※財源確保のため、有料広告を掲載しています。広告については市が推奨するものではありません。内容については直接広告主へお問い合わせください。

※市役所への郵送は【〒441-3492 住所不要】

● 税

国民健康保険税



◆国民健康保険税納税通知書

国保税額は7月中旬に世帯主宛てに通知します。世帯主が、他の健康保険に加入していても、家族の中で一人でも国民健康保険に加入していれば、納税義務者は世帯主となります。

◆今年度の主な変更点

①納税通知書の発送時期が変わりました
令和4年度から普通徴収に係る仮算定を廃止し、本算定のみとなりました。これにより、納税通知書の発送時期や普通徴収の納期が変わります。

● 8月発送 ↓ 7月発送に変更

※特別徴収(年金からの天引き)の場合は、納期の変更はありません。

②未就学児の均等割減免額が拡充されました

均等割額の30% ↓ 50%に変更

③以下の課税限度額が変更されました

医療分:

63万円 ↓ 65万円

後期高齢者支援金

等分:

19万円 ↓ 20万円



こー見て!たはら

たはらスナップ

みんなのひろば

おしらせ

おでかけ情報

連載コーナー

◆令和4年度の国民健康保険税の税率など

区分		医療分 (基礎課税分)	後期高齢者 支援金等分	介護分 (40~64歳 の方)
① 所得割額	前年所得に応じて 右の税率をかけた額	6.0%	1.8%	1.5%
② 均等割額	加入者 1人当たりの額	25,200円	8,400円	10,800円
③ 平等割額	加入世帯 1世帯当たりの額	27,600円	9,600円	7,200円
年 税 額		①+②+③の額		
(課税限度額)		(650,000円)	(200,000円)	(170,000円)

※国保加入者で所得未申告の方がいる場合(18歳以下や所得申告上の被扶養者を除く)、軽減・減免が適用されません。対象の方は所得申告をしてください。

保険年金課 ☎23-2149

【お詫びと訂正】

令和4年5月号3ページの自治会長名に誤りがありました。お詫びして訂正いたします。

・野田校区コミュニティ協議会 市場
誤:河合昭長 ↓ 正:河合照長

暮らしの備忘録

暮らしの備忘録は、保険年金や税・子育てなどの情報で期限があるものや更新が必要な内容などを掲載しています。忘れないように確認しましょう!

内 容	対象	問い合わせ
<p>国民年金保険料の免除制度があります</p> <p>経済的な理由などで保険料の納付が困難な場合の免除制度です。 申請期間:【免除・納付猶予】毎年7月~翌年6月、【学生納付特例】毎年4月~翌年3月 ※申請書の受付日から2年1カ月前までさかのぼって申請できます。</p>	国民年金保険料の免除・猶予を希望する方	保険年金課 ☎23-2149
<p>「限度額適用認定証」などは更新が必要です</p> <p>8月以降も継続して認定証が必要な方は、8月1日以降に申請してください。 現在の認定証の有効期限:7月31日(日) 申請場所:市保険年金課、赤羽根市民センター、渥美支所市民生活課</p>	「国民健康保険限度額適用認定証」、「限度額適用・標準負担額認定証」をお持ちの方	
<p>今月の納税・使用料</p> <p>納期限:8月1日(月) 固定資産税・都市計画税(2期)、国民健康保険税(1期)、市営住宅使用料・保育料(7月分)、後期高齢者医療保険料(1期)、し尿汲取手数料(5・6月分)</p>		

増改築・リフォーム
リノベーションは
レオック にご相談受付中

☎0120-48-2099

株式会社 レオック田原かや町店 田原市田原町萱町79-4 / 水曜定休

美容室 ひまわり 田原店

男性も女性もお気軽に! 是非、おこしくたさいませ

カット ¥1,800 (税別)
 カラー ¥2,500~ (税別)
 パーマ ¥4,000~ (税別)
 予約優先 ☎0531-27-9779

田原市神戸町深田 99-1
 (スーパーおたにやさん 向かい)

あそんで!まなんで!おでかけ情報

※掲載したイベントなどは、中止、または延期する場合があります

キッズ向けイベント

対象 未 未就園児 幼 幼児(3~5歳児)
乳 乳児(0~2歳児) 小 小学生

予約 要予約

イベント名	内容/対象	日付	時間	場所/問い合わせ
チャレンジ	いろいろなパズルに挑戦! / 小以上	7/1㊦~31㊦	10:00~17:00	児童センター ☎23-4761
七夕かざり	短冊に願いごとを書こう / 幼以上	7/1㊦~7㊦	10:00~17:00	
工作	プラバンキーホルダーを作ろう / 小以上 参加費:10円	7/20㊦~31㊦	平日 15:00~16:00、土日祝 13:30~15:00	中央図書館 赤羽根図書館 渥美図書館
おはなし会	絵本の読み聞かせや手遊び 中央 / 乳 幼 赤羽根・渥美 / 乳 幼 小	中央:7/6㊦、13㊦、20㊦、27㊦ 赤羽根:7/2㊦、17㊦ 渥美:7/2㊦、9㊦、23㊦	10:30~ (中央のみ7/13㊦ 11:00~もあり)	
おはなしのへや	絵本の読み聞かせや手遊び / 幼 小	7/2㊦	15:00~	中央図書館
出張工作inぎょぎょランド	くるくるひまわり 場所:赤塚山公園ぎょぎょランド創造の部屋	7/10㊦	10:00~15:00	サンテパークたはら ☎25-1234
出張工作in伊勢湾フェリー	くるくるひまわり 場所:伊勢湾フェリー船内	7/17㊦	9:30伊良湖発、 15:20鳥羽発	環境政策課 ☎23-7401
エコ普及啓発ポスター	菜の花エコ、ゴミの減量、太陽光や風力などの再生可能エネルギーの導入などをテーマに自由に表現/市内の小・中学生 募集部門:①小学校低学年②小学校高学年③中学校 応募方法:9/9㊦までに各学校へ提出	—	—	

子育てファミリー向けイベント

イベント名	内容/対象	日付	時間	場所/問い合わせ
子育てコンシェルジュ出張相談	子育てに関する相談 / 乳以上と保護者	7/13㊦	10:00~11:30	児童センター ☎23-4761
親子リトミック 予約	音楽に合わせて親子で体を動かそう / 乳 幼と保護者	7/15㊦	10:30~、11:10~	
母乳相談	妊産婦や卒乳を考えている方	7/1㊦、15㊦(すくっと) 7/4㊦(あつみライフランド)	9:30~10:30	すくっと ☎23-1510 あつみライフランド ☎33-0386
赤ちゃんサロン	0歳児と保護者	7/4㊦ 童浦・中部校区 7/19㊦ 衣笠・南部・野田・高松・赤羽根・若戸校区 7/26㊦ 六連・神戸・大草・東部校区 7/26㊦ 福江中学校区・泉校区	10:00~11:30	7/4㊦、19㊦、26㊦ すくっと ☎23-1510 7/26㊦ あつみライフランド ☎33-0386

青少年の非行・被害防止に取り組む夏の運動 8月31日㊦まで

非行の芽 はやめにつもう みな我が子

夏休みを迎えるにあたって、青少年が有害環境などに接する機会の増加が予想されます。地域、家庭、学校が一体となって青少年の健全な育成を図りましょう。

▶生涯学習課(ふるさと教育センター) ☎36-6614



子育てファミリー向けイベント



予約が必要な
すくっとの講座申込



予約が必要ななのはな
ルームの講座申込

イベント名	内容/対象	日付	時間	場所/問い合わせ
パパトコ 予約	ハンカチ・タオルで遊ぼう/1~3歳児と父親	7/2土	10:00~11:00	さくらルーム(すくっと) ☎23-1510
キッズサロン 予約	いろいろな袋で遊ぼう/1~3歳児と保護者	7/14木	10:00~11:00	
さくらルーム誕生会	お誕生日会/7月生まれの1~3歳児と保護者	7/22金	10:00~10:30	
子育て講座 予約	こんな時どうする?「救急法」/0~3歳児と保護者	7/21木	10:00~11:00	
	元気な口の育て方/0~3歳児と保護者	8/9火	10:00~10:30	なのはなルーム(伊良湖岬保育園) ☎38-0760
	乳幼児の食物アレルギーについて/0~3歳児と保護者	7/5火	10:30~11:00	
親子で音楽リズム/0~3歳児と保護者	8/8月	10:00~10:40		
なのはなルーム誕生会 予約	お誕生日会/0~3歳児と保護者	7/27火	11:00~11:30	
家でできるおやつ作り教室 予約	豆腐パンを作ろう/市内在住の方	7/22金	10:30~12:30	
パパのための出産準備クラス 予約	初めてパパになる方および妊婦さん	7/23土	9:30~12:00	すくっと ☎23-1510
妊婦さんのためのおっぱいクラス 予約	市内在住の妊娠5カ月以降の妊婦さん	7/29金	9:30~11:30	

●子育て施設のお問い合わせ・子育てサークルの情報

子育て支援センター ▶子育て支援課 ☎23-3513

田原児童センター ☎23-4761

さくらルーム(親子交流館すくっと内) ☎23-1510

- ◆開放日:水曜・年末年始を除く毎日(水曜が祝日の場合は翌平日を除く)
- ◆時間:9:00~12:00、13:00~16:00

なのはなルーム(伊良湖岬保育園内) ☎38-0760

こがめルーム(あかばねこども園内) ☎45-2416

- ◆開放日:月~金曜日(祝日・お盆・年末年始を除く)
- ※なのはなルームは、奇数月第3木曜午後を除く
- ◆時間:9:30~12:00、13:00~15:30

共通事項

- ◆対象:おむね3歳までの乳幼児とその保護者
- ◆利用方法:予約不要
- ◆出張子育てひろば:泉市民館(金曜日 9:30~11:00)
- ※開催のない週もあります。

◆開館時間:10:00~12:00、13:00~17:00

※休館日:月・火曜日

◆対象:0~18歳未満の児童(小学校入学前の乳幼児は保護者の付き添いが必要)

子育てサークル ▶親子交流館 ☎23-1510

子育て中のママやパパの情報交換の場「子育てサークル」の活動カレンダーを配信しています。育児仲間探しに、ぜひご活用ください。



サンテパルクたはら

▶農業公園管理事務所 ☎25-1234



▲サンテパルクたはら Instagram

子ども工作教室を開催します!

①ペットボトルで水族館

日時:7/18日・祝 10:00~15:00



②小石のアート

日時:8/7日 10:00~15:00

※いずれも先着100名



セルフ工作「くるくるひまわり」を開催します!

期間:~8/31日



◀サンテパルクたはらHP

※写真はイメージです。
※詳しくはHP・Instagramをご覧ください。

すくっとへ行こう!

▶親子交流館 ☎23-1510

休館日:毎週水曜日(祝日の場合は翌木曜日)



▲すくっと Instagram

「プレママッキングサロン」を開催しました

おなかの赤ちゃんの身体は、妊婦さんの食べたものが栄養として作られるため、妊娠中の食べ物には気遣いますよね。

そんな妊婦さんのために料理教室「プレママッキングサロン」を開催しました。サロンでは、栄養に関するお話や、手軽に作れる満足ご飯の調理と試食、妊婦さん同士の交流会が開催され、参加者は和気あいあいと楽しんでいました。コープあいちさん、東三河ヤクルト販売さんから、商品のプレゼントもありました。第2回目は9月開催予定ですので、ぜひご参加ください。



こし見て!たはら

たはらスナップ

みんなのひろば

お知らせ

おでかけ情報

連載コーナー

一般向けイベント

イベント名	内容/対象	日付	時間	場所/問い合わせ
渡辺崋山を知るために	崋山伝記の根底テキスト「全楽堂記伝」10 講師:別所興一氏(崋山・史学研究会員)	7/11(月)	9:00~9:45	崋山会館 ☎22-1700
社会を明るくする運動 講演・演奏会	7月は社会を明るくする運動強化月間です。 この運動は、犯罪や非行の防止と罪を犯した人たちの更生の理解を深め、各立場において力を合わせ、犯罪や非行のない地域社会を築こうとするものです。 運動の一環として講演と演奏会を開催/どなたでも 定員:350名(先着順) 申込:不要	7/15(金)	13:30~15:30	場所:赤羽根文化会館文化ホール 田原市社会福祉協議会 ☎23-0610
図書館でいきいき! 元気タイム	名作文学や、市民の皆さんが創作した作文や詩などを音読/どなたでも	7/22(金)	10:30~11:45	中央図書館
フリーマーケット	リサイクル品を持ち寄るフリーマーケット	7/24(日)	9:30~12:00	サンテパークたはら ☎25-1234
原爆パネル・平和首長会議ポスター展	原子爆弾による悲劇が二度と繰り返されることのないよう、戦争パネルなど(原爆・市の戦争遺跡・平和首長会議ポスター)と関連書籍の展示	8/2(火)~31(火)	—	場所:中央図書館(視聴ブース前) 地域福祉課 ☎23-3512
パパママ普通救命講習会 予約 健康マイレージ対象	乳幼児小に対する事故防止、応急手当(心肺蘇生法、AED)を学ぶ/市内在住・在勤・在学の方 定員:10名(先着順) 申込:8/2(火)までに電話、FAX、QRコードにて	8/3(火)	9:30~12:30	場所:田原福祉センター大会議室 申込:田原市消防署 ☎23-4075 FAX:23-2440
家庭の日コンサート 「第16回ウェルカムコンサート」	一般公募者による演奏	8/7(日)	14:00開演	場所:田原文化会館文化ホール 田原市楽友協会(金子) ☎23-2683
放送大学(2022年10月入学)	テレビなどの放送やインターネットを通して、約300の幅広い分野を学べる通信制大学 申込:電話またはHP	出願期限 【第1回】8/31(火) 【第2回】9/13(火)	—	放送大学愛知学習センター ☎(052)831-1771



東三河観光情報

▶ 愛知県東三河広域観光協議会 ☎(0532)54-1484

※新型コロナウイルス感染症の拡大状況により、中止・延期、内容が変更となる場合があります。

イベント名(市町村)	内容	日付	場所	問い合わせ
海水浴場(蒲郡市)	海水浴と温泉が楽しめたり、無人島でのリゾート気分を満喫できる	~8/31(火) ~8/19(金)	西浦温泉パームビーチ 三河大島海水浴場	蒲郡市観光まちづくり課 ☎(0533)66-1120
夏の茶臼山高原まつり(豊根村)	ますつかみ、カヌー体験など	7/16(土)~9/4(日)	茶臼山高原	茶臼山高原協会 ☎(0536)87-2345
縁日参りプロジェクト YORU MO-DE(豊川市)	豊川稲荷の夜間参拝、周辺商店街での夜市など	7/22(金)~8/6(土) 8/22(月)~9/22(火)	豊川稲荷および周辺商店街	縁日参りプロジェクト実行委員会2022 ☎(050)3623-4146
のんほいパーク・ナイトZOO(豊橋市)	夜の動物や植物の姿を間近で楽しめるとともに、キッチンカーエリアも充実!	7/22(金)~9/25(日) ののののの	豊橋総合動植物園(のんほいパーク)	豊橋総合動植物公園 ☎(0532)41-2185

夏の交通安全県民運動 7月11(日)月~20(日)水

夏は、行楽で自動車を運転する機会が増えます。暑さやレジャーの疲れから運転者の注意力が散漫になりやすく、交通事故の発生が心配されます。悲しい交通事故をなくすため、交通安全に気を付けましょう。

【街頭キャンペーン】

日時:7月19日(火)午後2時~

場所:国道259号 ホームセンターカーマ渥美店前

▶ 総務課 ☎23-3504



◀ 市HP

夏の安全なまちづくり県民運動

8月1(日)月~10(日)水

開放的な気分になる夏の時期は、戸締りがおろそかになり、空き巣の被害が多発します。犯罪に遭わない、犯罪を起こさせないため、防犯意識を再度徹底しましょう。

▶ 総務課 ☎23-3504



◀ 市HP



ホットニュース Hot News

◎講座「英語多読の世界へ OFF WE GO!」

英語多読とは、文字通り英語の文章を簡単なものから少しずつ文字数を増やしてたくさん読んでいき、自然に英語力をつける方法です。図書館には英語多読に使える、面白くて続きが読みたくなるような本が多くあります。CD付きの本もあるので、耳から楽しむこともできます。まずは講座に参加して、無料で英語力をUPしてみませんか？

- 日時:7月23日(土)午後1時30分～4時
- 場所:田原文化会館201会議室
- 申し込み:図書館に直接、または電話、Eメールにて(Eメールの場合は、件名に「英語多読」、本文に「氏名・電話番号」を明記)



▲多読本・多読コーナーとイベントの様子

オスナの本



カナダの謎 なぜ「赤毛のアン」はロブスターを食べないのか?
 平間俊行/著 日経ナショナルジオグラフィック社
 赤毛のアンがロブスターを食べなかった理由とは？旅行本とは違った切り口で、カナダの魅力を伝えてくれます。



新冒険手帳
 かざまりんべい/著 主婦と生活社
 何が起こるか分からない今の時代、ジャングルでも砂漠でも大災害でも、あり合わせの物で身を守る術がこの1冊に！

History Inquiry Club 其の号外

歴史探訪クラブ

文化財課(博物館) ☎22-1720
 吉胡貝塚資料館 ☎22-8060
 渥美郷土資料館 ☎33-1127

博物館HP 博物館Instagram

館蔵 屏風展～学芸員おすすめ作品～

屏風は平安時代ごろには部屋を区切る用途に使われていましたが、安土桃山時代ごろには、そこに描かれる壮大な絵によって時の権力者の威厳を示すためにも使われてきました。

7月9日(土)から開催する「館蔵 屏風展」では、田原市博物館所蔵の屏風を展示します。

今回一推しの作品は、渡辺華山が描いた屏風『商山四皓』です。『商山四皓』とは、中国の秦時代末期から漢時代初めに、混乱した世を避けるために商山という山に隠れ住んだ眉や髭が白い4人の老人(この4人が四皓と呼ばれています)を描いた作品です。

四皓は高名な人物であったことから、漢の皇帝・劉邦は自分の元に仕えてほしいと望みましたが、彼らはその要請を断っていました。

やがて劉邦は一旦は長男を皇太子に据えますが、その後気に入らなくなり皇太子を廃位しようとします。これを憂いた皇太子の母呂后は、四皓が皇太子に仕

えれば劉邦が思い直してくれるのではと考え、使いの者に四皓を訪ねさせました。屏風に描かれているのは、この場面です。その後、四皓は皇太子に仕え、それを見た劉邦も皇太子の廃位を考え直すことになりました。

この作品は、元々掛川城(静岡県掛川市)の小襖絵であったと伝わるもので、大きくはありませんが緻密な表現に圧倒される作品で、田原市指定文化財にもなっています。

「館蔵 屏風展」は8月21日(日)まで開催します。迫力ある屏風の数々を、ぜひこの機会にご覧ください。(学芸員 鈴木まりな)



▲田原市指定文化財 渡辺華山筆 商山四皓(天保期)

ヘルシーな健康応援ナビ

NAVI



健康課
市役所内
☎23-3515 FAX 23-3810
あつみライフランド
☎33-0386 FAX 33-0319

3歳児視覚検査

本市では、3歳6カ月児健診で視覚検査を行っています。しかし、3歳児の段階では、子どもがまだ幼く、落ち着いて検査ができないため、視覚検査については、事前にご家庭で実施していただいています。このため、正確な検査が難しく、弱視などの異常を発見しづらいことが課題となっていました。

そこで令和4年8月ごろから、家庭での視覚検査と組み合わせ、健診会場で機器（スポットビジョンスクリーナー）を用いた屈折検査を行うことになりました。



〇3歳での視覚検査はなぜ大切？

生まれたばかりの赤ちゃんの視力は0.1くらいしかありませんが、3

〇弱視ってどんなもの？

近視や遠視の状態から、メガネなどで矯正をしても、視力が十分に上がらないことを「弱視」と言います。また、それに伴う症状として、次のようなものがあります。

- ・網膜（スクリーンの役割）に光を通じにくい。
- ・視線がずれて片目で見ている。
- ・網膜にきちんとピントが合わない。
- ・左右で見え方が大きく違う。

弱視の子どもは、見えにくい状態が当たり前で育っていることが多いので、普段の生活では異常を発見することが困難です。しかし、4歳以下で治療

を始められれば、約95%の弱視は改善できると言われています。そのため、適切な時期に検査を受けることが大切です。

▼弱視になった状態のイメージ

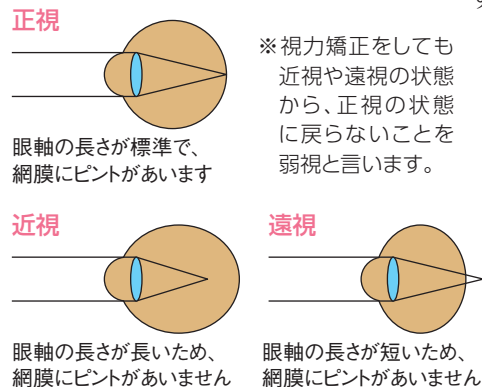

〇スポットビジョンスクリーナーとは？

「スポットビジョンスクリーナー」は、屈折検査を瞬時に行うことができる機器です。焦点が網膜上に正しく合っているかどうか、もし合っていないければ、その程度と原因を調べることができます。測定にかかる時間はおよそ10秒で、幼い子どもでも楽に検査できます。

この検査機器で、次の6つの弱視の危険因子を発見できます。



▲スポットビジョンスクリーナー

●休日当直医

※当直医は変更になる場合がありますので、市役所へご確認の上、受診してください。市役所 ☎22-1111 (代表) また、各医療機関へ電話で受診方法を確認した後、受診してください

月日	当直医	電話番号	月日	当直医	電話番号
7月3日(日)	おかだクリニック	☎37-0001	7月18日(月・祝)	田原市赤羽根診療所	☎45-3505
	かわさき整形外科クリニック	☎22-7700		ふくしま歯科医院	☎37-1182
	すずき歯科	☎23-0033	7月24日(日)	永井医院	☎22-0227
7月10日(日)	富永医院	☎23-1316	花井歯科医院	☎23-1661	
	山本耳鼻咽喉科	☎24-4100	ふれあいばし診療所	☎29-2500	
	渡辺歯科医院	☎32-3561	まち眼科	☎22-2710	
7月17日(日)	川瀬医院	☎35-1511	かんべ整形リハビリクリニック	☎24-2252	
	きたま眼科	☎23-1092	小原歯科	☎25-1139	
	山内歯科医院	☎23-1525	あつみメディカルクリニック	☎24-2322	
			8月7日(日)	鈴木歯科医院	☎32-0239

診療時間 内科 ☎9:00~17:00 / 歯科 ☎9:00~12:00 診療時間以外 渥美病院 ☎22-2131 にお問い合わせの上、受診してください

▼スポットビジョンスクリーナーを使った検査のイメージ(少し暗い場所で行ないます。)



- ① 近視(遠くのもが見えにくい)
- ② 遠視(遠くにも近くにも焦点が合わない)
- ③ 乱視(焦点が1カ所に集まらない)
- ④ 斜視(目の視線がずれている)
- ⑤ 不同視(屈折の左右差が大きい)
- ⑥ 瞳孔不同(瞳孔径の左右差が大きい)

【スポットビジョンスクリーナーで発見できる危険因子】

市では、このような新たな検査を取り入れ、子どもたちの弱視の早期発見に取り組みます。検査対象の方には健診通知にスポットビジョンスクリーナーでの検査のお知らせを同封します。ご不明な点などありましたら、健康課までご相談ください。

【お知らせ】

◆令和4年度高齢者肺炎球菌予防接種を実施します



▲市HP

▼対象者

① 65、70、75、80、85、90、95、100歳の方(令和5年3月31日時点の満年齢)

② 60歳以上65歳未満で、心臓、腎臓、呼吸器などの機能に重度の障害がある方

※いずれも過去に23価高齢者肺炎球菌予防接種を受けたことがある方は対象外(対象者には個別に通知しています)

▼実施期間

令和5年3月31日まで

▼場所

市内指定医療機関

▼自己負担額

2000円(生活保護世帯の方お)

よび令和4年度市民税非課税世帯の方は自己負担免除)

▼市外(県内)接種の対象者

市内に住民登録があり、次のいずれかの条件を満たす方は、市外(県内)でも接種ができます。

- ① 田原市外にかかりつけ医がいる方
- ② 長期に田原市外の病院などで入院治療している方
- ③ 施設入所などの理由により、田原市外に長期滞在している方

※市外で接種する場合は事前の申請が必要で、接種希望日の約2週間前までに、「予診票」をご持参のうえ、市健康課またはあつみライフランド窓口へお越しください。

◆難病相談

豊川保健所では、難治性(なんじせいい)の疾患(難病)をお持ちの方や、そのご家族が安心して療養生活を送れるよう、療養上の不安や悩みについて、保健師や管理栄養士、歯科衛生士などが相談に応じています。

お困り事やお悩みのある方はご相談ください。

▼豊川保健所 健康支援課 地域保健グループ

☎(0533)86-31189



お手軽フィットネス

かんたん腰痛予防ストレッチ!

太ももの後ろやお尻の筋肉が硬くなると、骨盤の動きが制限され、何気ない動きでも腰に負担をかけることがあります。ゆったりとした動きで、太ももの後ろを伸ばすように意識して、ストレッチをしてみましょう!

スポーツ課 ☎23-3531

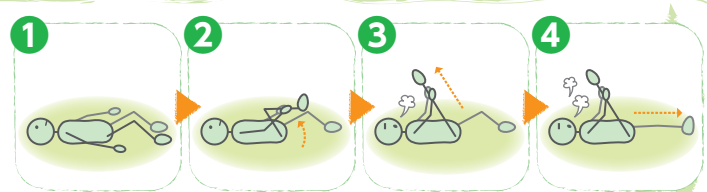

- ① 仰向けに寝て、両ひざを立てる。
 - ② 右足を持ち上げ、ふくらはぎの後ろで両手を組む。
 - ③ 息を吐きながら、ゆっくりと右ひざを伸ばす。
 - ④ さらに息を吐きながら左ひざを伸ばし、深い呼吸を2~3回繰り返す。
- ※無理ない程度に伸ばしましょう! 左足も同様に行い1セットです。2~3セット繰り返します。



シニアのひろば



「ご存知ですか？」 「在宅医療サポートセンター」

医療と介護の両方を必要とする高齢者の方が、住み慣れた地域で自分らしい暮らしを続けることができるように支援します。

在宅医療サポートセンターの取り組みを知っていただき、皆さんの健康な暮らしのため、ぜひご利用ください。

「相談窓口を開設しています」

療養生活や終末期医療、自宅での看取りの相談など在宅医療に関する相談を受け付けています。

ガンで医療の手助けを受けながらできるだけ家で過ごしたい…



退院が決まったけど家での生活が不安だなあ…



おばあさんの部屋に飲み忘れた薬がいつほいある…



家族のことも自分のことでも、お気軽にご相談ください。

※相談は窓口にお越しいただくか、電話にて

「出前講座を実施します」

センターの職員が地域へ出向いて、出前講座を実施しています。地域や友人との集まりなどで、皆さんで考える機会を作ってみませんか。

◆対象

自治会・市内で活動するグループなど

◆テーマ

①住み慣れたまちで、幸せな老後を過ごすために

②始めましょう！人生会議（ACP）※

※ACPとは、自らが望む人生の最終段階の医療・ケアについて前もって考え、周りの人と共有する取り組みのこと。

◆内容

「高齢者を取り巻く現状」や「地域包括ケアシステム」についてなど、住み慣れたまちで「自分らしく生きる」「幸せな老後を過ごす」ことを考えるためのお話をさせていただきます。



詳細については、「」相談ください。

◆料金 無料

◆申込方法

高齢福祉課にある申込書に記入し提出または電話、FAXにて

こんにちは！
在宅医療サポートセンターです



▶田原市医師会(在宅医療サポートセンター)

【住所】東赤石5-66

【営業時間】平日8:30～17:00(土日祝日休み)

☎29-0355 FAX 29-0356

とおえ 東江・河合

センターHP▶



東三河ほいっぶネットワーク田原

「地域資源マップ」を使ってみましょう

市内の医療機関・歯科医院・調剤薬局や介護事業所の情報が知りたい時は、インターネットで「東三河ほいっぶネットワーク田原」と検索し、「地域資源マップ」をご覧ください。QRコードからもアクセスできます。



農政課 23-3517

「お肉」のはなし

豊作ある

豊作ある

「お肉」のはなし

●田原市は畜産も盛んです！

酪農、肉牛、養豚、養鶏、養鶏などさまざまな畜種の農家があり、酪農、肉牛、養豚は愛知県一位の出荷額を誇ります。

今回は、ちよつと贅沢に「牛肉」について紹介します。

●肉の部位とおすすめ料理

スーパーや焼き肉店などで、食肉の「部位」についてよく目にすると思います。同じ牛肉でも部位によって味や食感が違い、適した調理方法もさまざまです。各部位の特徴を知って使い分けることで、ランクにこだわらなくても、肉料理をよりおいしく楽しむことができます。

本市産の食肉は、市内のスーパーで購入できます。皆さん、それぞれの好みで肉料理を楽しんでください。

牛肉の部位 おすすめの料理

肩ロース

脂肪が程よく霜降り状に分散して、牛肉らしい厚みのあるうまさ。薄切りにするとさらにうま味がアップ！

すき焼き、しゃぶしゃぶ、焼き肉

リブロース

脂肪が多く、霜降りになりやすいので見栄えもよい。肉質はきめ細かくて柔らかく風味もある。

ステーキ、ローストビーフ、すき焼き、しゃぶしゃぶ

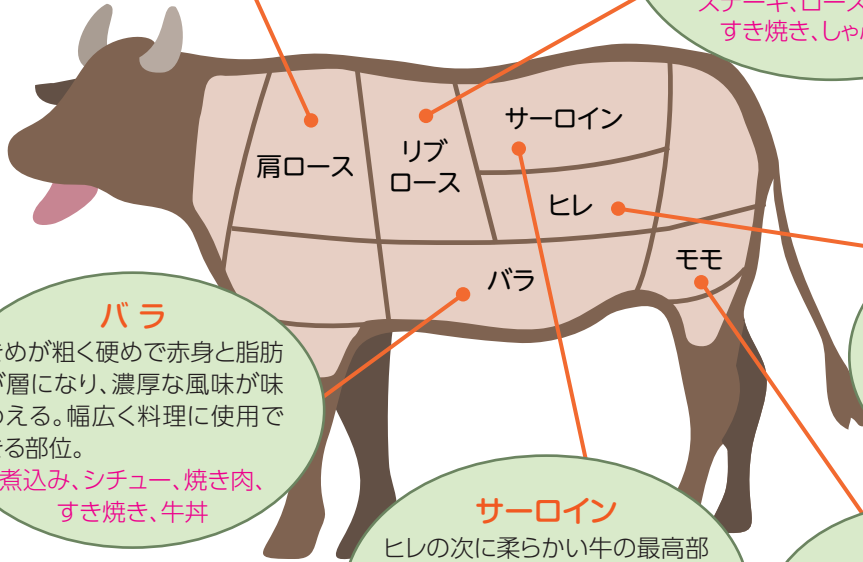

ヒレ

最も柔らかくてきめが細かく、脂肪や筋がほとんどない。大きな牛でもわずかしが取れない貴重な最高級部位。

ステーキ、ローストビーフ、カツレツ

バラ

きめが粗く硬めで赤身と脂肪が層になり、濃厚な風味が味わえる。幅広く料理に使用できる部位。

煮込み、シチュー、焼き肉、すき焼き、牛丼

サーロイン

ヒレの次に柔らかい牛の最高部位のひとつ。ステーキとしてよく使われ、1センチ以上の厚切りにして焼くと肉汁が逃げない。

ステーキ、すき焼き、しゃぶしゃぶ

モモ

きめが粗く堅い。薄切りや角切りにして煮込む料理に適している。

煮込み、シチュー、スープ

一口メモ

「カルビ」は、特定の部位を指す名称ではありません。さまざまな部位の油身の状況で、「特上カルビ、上カルビ、カルビ」などの名称で取り扱われています。

今月の花

7月の

渥美半島の花と鉢花

ヒマワリ

(花／出荷時期：6月～9月)

花ことば

あなただけを見つめる

鮮やかな黄色が元気を与えてくれる夏を代表する花です。愛の告白の際に贈る花としてもぴったりです。



アンズリウム

(鉢花／出荷時期：通年)

鉢

花ことば

情熱、熱心

ハートのような形と鮮やかな色をした南米原産の植物です。田原市では年間約29万鉢が出荷されています。



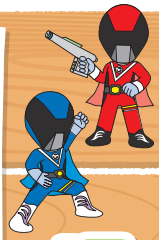

環境けいじばん

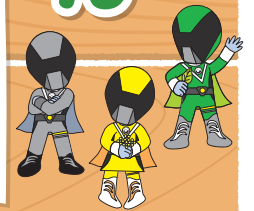

減らそうプラスチックごみ

プラスチックは軽く丈夫で安価に製造でき、便利な素材として身の回りで広く使われています。しかし、ひとたび「ごみ」となると、さまざまな問題が発生します。

海洋プラスチック問題

近年大きな問題になっているのが海洋プラスチックです。プラスチックは、分解されることがなく海を漂い、海洋生物が誤って食べると体内に蓄積され、海の生態系に大きな影響を与えます。また、漂流するプラスチックが有害物質を吸着し、深刻な環境問題を引き起こす事例が報告されています。このまま増え続けると、2050年には海洋プラスチック



チックの重量が海にいる魚の重量を超えると言われています。

海洋プラスチックはどこから？

多くは陸地から来たものと言われています。ポイ捨てや屋外で放置されたプラスチックは、雨や風の作用で河川から海に流れ出ます。

一人ひとりができること

- ① マイバッグ・マイボトルなどを積極的に利用し、プラスチック製品の使用を減らす。
- ② 地域のルールに沿って分別して捨てる。
- ③ ポイ捨てや不法投棄は絶対しない。

▼ 廃棄物対策課 ☎ 23-3538

TAHA LIFE!

広報サポーターの

たはらライフ!

— たはら暮らしをレポート —

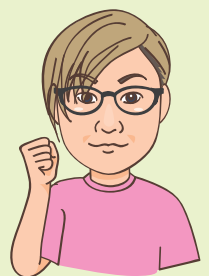

中釜 明彦

こんにちは。広報サポーターの中釜明彦です。今月から、隔月でたはら暮らしをレポートします。楽しい記事をお届けできればと思っていますので、よろしくお願ひします!

少しずつ夏が近づいてきましたが、まだコロナは収まってはいませんが、イベントが少しずつ再開しています。中止が決まってしまうものもありますが、これまでは違った方法で実施するイベントもあります。

このようなイベント情報など、楽しい話題をフェイスブックで発信していくので、ぜひ見てください。

広報サポーターの活動

広報サポーターは、他にもケーブルテレビやSNSなどを使って、田原市のイベント情報や、皆さんに行ってみたいと思ってもらえるような田原市の美しい風景

、皆さんが笑顔になってもらえる写真をたくさん発信していきます。

また、今年から、外国人向けに情報を届けるフェイスブックも開設しました。左のQRコードからアクセスできますので、ぜひのぞいてみてください。

田原市公認Facebook
愛知県田原市広報サポーター



田原市公認Facebook
Tahara Supporter (外国人向け)



田原市公認ツイッターママちゃん
アカウント名 @KohoTahara



田原市政情報番組
街角ネットたはら



▼ 広報秘書課 ☎ 22-0138

ティーズチャンネル 7月 July オススメ番組 12ch 地デジ

こゝ見て！たはら

たはらスナップ

みんなのひろば

おしらせ

おでかけ情報

連載コーナー

生中継 第104回 全国高等学校野球選手権愛知大会
豊橋市民球場 全試合生中継!

この想い、とどけ。
 高校野球はケーブルテレビで!

ティーズでは、豊橋市民球場で行われる全試合を生中継します!
 ※豊橋市民球場から予備日を含む全試合を中継します
 ※雨天中止の際は内容を変更して放送します

準々決勝も生中継!

113chでも他球場の地元校の試合を放送!

113ch (視聴方法)
 放送を地デジ11chに合わせ、リモコンのチャンネル送りボタンで113chへ

↓放送予定は「かつとばせ.jp」をご確認ください

放送日程はこちら!

CATVase.jp かつとばせ
 第104回全国高等学校野球選手権愛知大会 応援Webサイト

愛知大会の試合結果・トーナメント表・放送スケジュールなど高校野球の情報を分かりやすく掲載!
選手への応援メッセージも募集!!

携帯電話、パソコンから気軽に送信してください。選手たちへのエールは、放送中にご紹介します。

かつとばせ愛知

7/1 7:45~、12:45~、15:45~ ほか 15分番組

Thank you ベリー街!

リポーターが街を歩いて、豊橋・田原・新城のいいところを紹介するローカル街歩き番組。5月からリニューアルした「いいとこいっぱい Thank you ベリー街!」あなたの街で草柳リポーターは何を発見するのでしょうか!?人との出会いやあなたの街のいいところを見つけますよ!是非、ご覧ください!みなさんからの情報も受付してます!

7/1 平日 13:15~、20:30~ 土日 11:00~、22:00~ ほか 15分番組

いっしょにテーブル

美味しいお店や雑貨ファッションなど、豊橋・田原・新城のお店情報をお届けする番組「いっしょにテーブル」
 今月は田原市若見町のtsunagu cafeから、美味しいカレーや夏にぴったりのかき氷などをご紹介します。番組インスタグラムではお店情報を更新中です!

Instagramフォローしてね @irodoritable

放送日程・内容は変更になる場合があります

ティーズチャンネルで放送中 デジタル12ch

たはら 市政情報番組

広報秘書課 ☎22-0138

●たはら市政番組のバックナンバーはインターネットでも視聴可能です!

毎日6回放送
 ①7:20 ②10:00 ③12:20 ④15:20 ⑤18:20 ⑥22:20
 ※天候などにより、内容を変更する場合があります。

●街角ネットたはら

放送日	内容
6/30(金)~7/7(金)	岩崎海奈ミニコンサート
7/7(金)~7/14(金)	親子クッキング教室
7/14(金)~7/21(金)	メロンロード
7/21(金)~7/28(金)	夏のお楽しみ情報
7/28(金)~8/4(金)	環境学習



1歳

藤嶋 湊巳ちゃん
(赤石)



1歳

瀬口 珠生ちゃん
(東赤石)



2歳

齋藤 瑛斗ちゃん
(赤石)



ごきげん
SMILE



2歳

しらすちゃん
ボストンテリア
(田原町 西野さん)



3歳

浅倉 大史ちゃん
(神戸町)



8カ月

玉越 凜ちゃん
(浦町)

みんなの笑顔 大募集!

お子さんの笑顔を皆さんに届けてみませんか?小学校入学前のお子さんや、可愛いペットの写真を大募集!
※敬称は全て「ちゃん」

申し込みの詳細は市HPまで



INSTAGRAM



田原市公式インスタグラム たはら暮らし

このコーナーでは、田原市公式アカウント「tahara_kurashi」をフォローしている方が、「#たはら暮らし」の検索ワードを付けて投稿した画像の中から、厳選したものをご紹介します。



901photogram
初立池公園

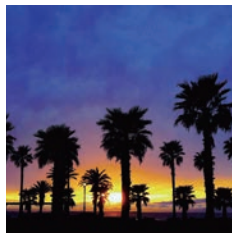

kenzo196710
白谷海浜公園



kerokekerokekerox
田原市内



ruirui724
小中山のアジサイロード

広報たはら No.882 令和4年7月号
編集・発行／田原市役所企画部広報秘書課
電話／0531-22-1111(代表)
Eメール／koho@city.tahara.aichi.jp
市HP／https://www.city.tahara.aichi.jp

●人口と世帯数(令和4年6月1日現在)

総人口	59,902人
男性	30,303人
女性	29,599人
世帯数	22,748世帯
出生	26人
死亡	64人
転入	287人
転出	192人
増減	57人 ※増減は5月中です

●行政面積

191.11km²
(令和3年1月1日時点・国土地理院調べ)

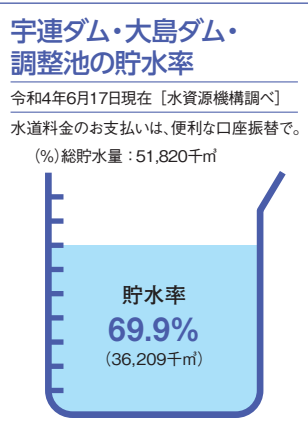

注目の給食
もずくのすまし汁

星形のかまぼこと天の川の流れに見立てたもずく、短冊のにんじんが入ったすまし汁です。7月7日の七夕給食で、ちらしずしや七夕ゼリーとともに登場します。

【表紙の写真】渥美図書館の七夕飾り

〈毎月の献立〉

今月の「表紙」

夏の静かな夜。夜空を見上げて、織姫と彦星を探してみたいかがですか?飾られた短冊には、素敵な願いごとが沢山書いてあります。みんなの願いが叶って良いことがあるといいですね。(M)