

広報たはら

— TAHARA Public Relation Magazine —



輝く未来へ
全力ダッシュ!

7

2021.July
No.870

特集 新型コロナウイルス感染症
ワクチン予防接種

広報たはらがリニューアルしました!

新型コロナウイルス感染症 ワクチン接種

新型コロナウイルス感染症のまん延を防止し、死亡者や重症者の発生をできる限り減らすため、ワクチン接種を実施しています。今後のワクチン接種日程や予約方法などは、市HPやクーポン券(接種券)に同封の案内チラシなどをご確認ください。 ▶健康課 23-3515



64歳以下の方の予約体制について

基礎疾患をお持ちの方や職場や大学などで実施される職域接種でクーポン券(接種券)をご利用いただくために、6月17日(木)に19歳～64歳の方にクーポン券(接種券)を発送しました。お手元にクーポン券が届いた方は、接種予約の手続きをしてください。接種予約の受付開始日は年齢によって異なります。封筒に記載されている予約開始時期をご確認ください。

対象者	クーポン券(接種券)の発送	優先予約(基礎疾患がある方)	予約開始日(一般)
60～64歳	6月17日(木) 発送済	田原市新型コロナウイルス ワクチンコールセンター または、 予約専用臨時電話 で予約	開始しています
55～59歳			7月5日(月)
50～54歳			7月7日(水)
45～49歳			7月12日(月)
40～44歳			未定 ※7月下旬頃に予約開始時期をお知らせします
35～39歳			
30～34歳			
25～29歳			
20～24歳			
19歳			

※12歳～18歳の方のクーポン券(接種券)の発送時期は未定です。基礎疾患があるなどの理由で、早めの接種が必要な方は、健康課にご相談ください

※クーポン券(接種券)が届かない方は、健康課にお問い合わせください



ワクチン入荷状況

●6月末時点で**約18,000人分**が入荷しました
※ワクチンは今後も順次入荷される予定です



▲田原市のワクチン接種に関する情報はこちらから

2回目の接種予約も忘れずにしてね!

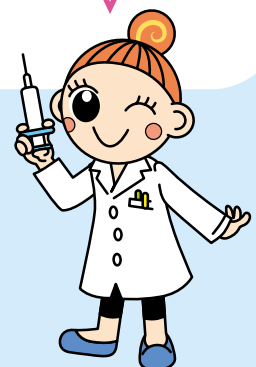

お知らせ

県の大規模集団接種会場(豊橋中央会場)では、年齢や基礎疾患の有無に関わらず接種できます。

予約
受付中

実施期間 7月10日(土)～9月3日(金)

会場 ●旧マリエール豊橋(豊橋市中浜町212)

使用するワクチン ●モデルナ

※予約方法など詳しくは市HPをご覧ください

Q & A

安心して接種していただけるように、皆さんからお問い合わせいただいた質問にお答えします。

Q. 住所地以外で接種できるの？

A. 下記のとおり接種することができます。手続きが必要な場合もありますので、接種を希望する市区町村へお問い合わせください。

手続き不要の方

- 市外の医療機関や施設に入院・入所中の方
- 基礎疾患を市外の医療機関で治療中の方
- 職場などで接種をする方

接種を希望する医療機関や施設へ相談してください。

手続きが必要な方

- 出産のため里帰りしている妊産婦
- 遠隔地へ下宿している学生、単身赴任の方
- DV・ストーカー行為や虐待の被害者など

接種を希望する医療機関などの所属する市区町村で手続きをしてください。詳しくは、コロナワクチンナビや各市町村のHPで確認してください。



▲コロナワクチンナビ

Q. 集団接種会場では、誰がワクチンを打ってくれるの？

A. 集団接種は、田原市医師会の医師や看護師が従事しています。

Q. 副反応にはどのようなものがあるの？

A. ファイザー製のワクチンは、接種後に頭痛・関節や筋肉の痛み・注射した部分の痛み・疲労・寒気・発熱などがみられることがあります。また、まれに起こる重大な副反応として、アナフィラキシーがあります。

Q. ワクチンの有効性は？

A. 2回目接種後の発症予防効果は約95%です。新型コロナウイルス感染症の発症を予防します。ワクチンを受けた人が受けていない人よりも、新型コロナウイルス感染症を発症した人が少ないということが分かっています。(厚生労働省HPより)

予約・相談窓口

ワクチン接種の予約・接種に関する不安などのお問い合わせは、

田原市
新型コロナウイルスワクチンコールセンター

(平日・土日祝 午前9時～午後5時)

☎0570-07-5670

予約専用臨時電話

(平日 午前9時～午後5時)

☎23-1801

● **休日当直医** ※当直医は変更になる場合がありますので、市役所へご確認の上、受診してください。また、各医療機関へ電話で受診方法を確認した後、受診してください。市役所 ☎22-1111 (代表)

月 日	当直医	電話番号	月 日	当直医	電話番号
7月4日(日)	河合医院	☎22 - 6133	7月18日(日)	北山クリニック(農高前)	☎23 - 3946
	かわさき整形外科クリニック	☎22 - 7700		山内歯科医院	☎23 - 1525
	山本耳鼻咽喉科	☎24 - 4100	7月22日(木・祝)	朽名医院	☎33 - 0162
	すずき歯科	☎23 - 0033		青木歯科クリニック	☎33 - 1139
7月11日(日)	昭和医院	☎32 - 3749	7月23日(金・祝)	國見医院	☎22 - 0756
	かんべ整形リハビリクリニック	☎24 - 2252		かわい歯科	☎24 - 0080
	田原南こころのクリニック	☎27 - 7100	7月25日(日)	藤岡医院	☎32 - 1515
	渡辺歯科医院	☎32 - 3561		なかた歯科	☎23 - 1162

診療時間 医科●9:00～17:00/歯科●9:00～12:00
診療時間以外 渥美病院☎22-2131 にお問い合わせの上、受診してください

◆健康課からお知らせ◆
今月号は、「ヘルシーナの健康応援ナビ」の連載をお休みします

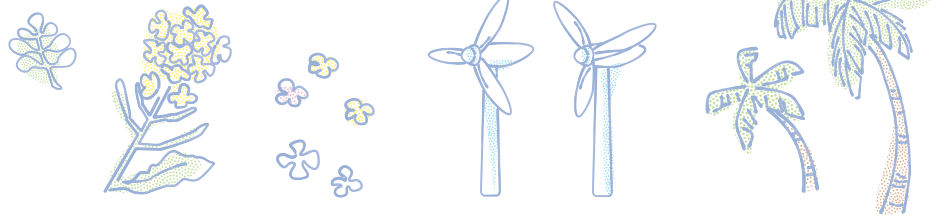

01 新たな避難情報の運用が始まりました

国は、令和元年に発生した台風第19号(東日本台風)などでの課題を踏まえ、住民避難のタイミングを明確にするため、災害対策基本法の一部を改正しました。

これに伴い、5月20日から、全国一斉に新たな避難情報の運用が始まりました。

台風や大雨などの自然災害が発生するおそれがある場合に、本市も新たな避難情報に従って、避難を呼びかけますので、事前にご確認ください。

【主な変更内容】

- 避難勧告は廃止されました。これからは、警戒レベル4(避難指示)で危険な場所から全員避難しましょう
- 避難に時間のかかる高齢者や障害のある人は、警戒レベル3(高齢者等避難)で危険な場所から避難しましょう

▶ 防災対策課 ☎23-3548

令和3年5月20日から
ひなんしじ
避難指示で必ず避難
ひなんかんこく
避難勧告は廃止です

警戒レベル	新たな避難情報等	これまでの避難情報等
5	<p>緊急安全確保 ひなんしじ ひなんかんこく</p>	<p>災害発生情報 (発生を確認したときに発令)</p>
4	<p>避難指示</p>	<p>・避難指示(緊急) ・避難勧告</p>
3	<p>高齢者等避難</p>	<p>避難準備・ 高齢者等避難開始</p>
2	<p>大雨・洪水・高潮注意報 (気象庁)</p>	<p>大雨・洪水・高潮注意報 (気象庁)</p>
1	<p>早期注意情報 (気象庁)</p>	<p>早期注意情報 (気象庁)</p>

02 第13回男女共同参画フェスティバルを開催します!

「みんなが自分らしく輝けるまち・たはら」の実現に向けて、男女共同参画の意識啓発を図るため、「第13回男女共同参画フェスティバル」を開催します。

【期日】8月1日(日)

【時間】オープニング 午後0時45分～(視覚障害者団体さくらんぼによる演奏など)

講演会 午後1時30分～

【場所】渥美文化会館文化ホール

【講師】宮本由記氏(産婦人科医・2020年より豊橋市のマミーローズクリニックにて勤務)

【講演会テーマ】産婦人科医が語る大人にも知ってほしい現在の性教育

【入場料】無料

【申込】市HPからの申し込みまたはFAXにて(FAXの場合、件名【男女共同参画フェスティバル講演会の申し込み】、氏名、電話番号、住所を明記)

【申込締切】7月26日(月)正午

▶ 企画課 ☎23-3507 FAX23-0669



▲市HP申込



▲講師の宮本由記氏

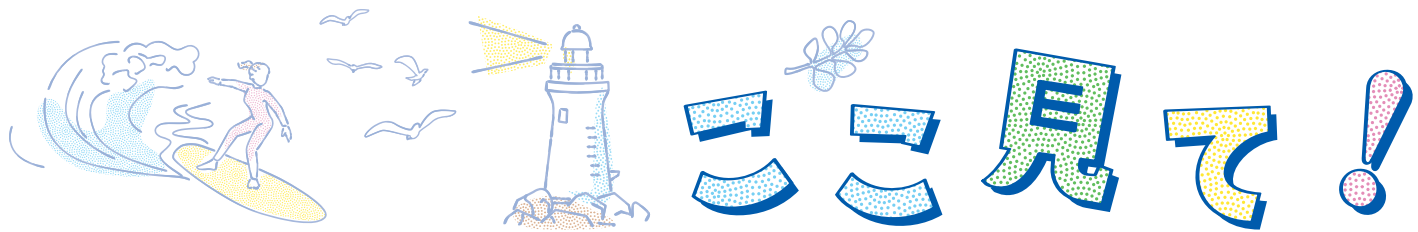

03 セントファール・LaLaGran、ショップレイで使えるお得なクーポンがもらえる!「ぐるりんde GO! TAXIPlus+」を開催します

今年1月に開催し、好評を博した公共交通利用促進事業の「ぐるりんde GO!」にタクシーも加わり、帰ってきます!

ぐるりんバスとタクシーの利用促進と、商業施設のさらなる活性化のため、ぐるりんバスやタクシーの車内でセントファール・LaLaGran、ショップレイの参加店舗で使える「ぐるりんお得なクーポン」を希望者に配布します。参加店舗でクーポンを提示すると、割引などのサービスを受けられます。お出掛けの際には、ぜひ、ぐるりんバスやタクシーをご利用ください。

【実施期間】7月20日(火)～9月30日(木)

※参加店舗の割引などのサービス内容は、市HPまたは車内掲示をご覧ください



▶市HP



◎同時開催!すきすき♡ぐるりん

ぐるりんde GO! TAXIPlus+と同時開催で、ぐるりんバスを利用する小学生以下のお子さんとその保護者に、ぐるりんバスオリジナルハンドタオルを抽選で100名の方にプレゼントするイベントを実施します。

【実施期間】ぐるりんde GO TAXIPlus+と同期間

【申込方法】実施期間中に、ぐるりんバスとお子さんが一緒に写った写真を添えて、車内で掲示されているQRコードから申し込み



▶プレゼントするハンドタオル

▶田原市地域公共交通会議(事務局:街づくり推進課) ☎27-8603

04 太平洋岸自転車道がナショナルサイクルルートに指定されました!

5月31日(月)、本市内の渥美サイクリングロード(国道42号、県道田原豊橋自転車道線他)を含む太平洋岸自転車道がナショナルサイクルルートに指定されました。

太平洋岸自転車道は千葉から、神奈川、静岡、愛知、三重、和歌山の各県の太平洋岸を走る1,487kmのルートです。太平洋ロングビーチや恋路ヶ浜をはじめ、多くの観光地・景勝地を楽しむことができます。

今後、地域の観光振興の発展が期待されるとともに、さらなるサイクリング環境の向上を目指します。

▶建設課 ☎23-7405



～渥美半島を元気に!～

山下市長の元気通信

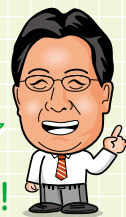

渥美半島からサイクル文化を発信!

ワクチン接種は、先月末から65歳未満の方の予約も始まりました。ご協力いただいている医療機関をはじめ関係する全ての皆さまに厚くお礼申し上げます。

そんな折、かねてより念願の「太平洋岸自転車道」が国土交通省のナショナルサイクルルートに指定されました。千葉県から和歌山県までの太平洋岸を走る壮大な道です。

今後はさらに、自転車ネットワーク整備と、観光スポットや立寄所を巡る魅力づくりに取り組み、この渥美半島から世界に向けたサイクル文化を発信できるよう環境整備を進め、元気な田原市にしていきたいと思います。



令和2年度下半期 市の家計簿

本市では、市の家計簿である財政状況を、上半期と下半期に分けて、年2回公表しています。今回は令和3年3月31日現在の予算執行状況などをお知らせします。なお、表中の金額は表示単位を四捨五入しているため、合計額などが合わない場合があります。

▶ 財政課 ☎ 27-8601

一般会計 予算額 **379億4,002万円**

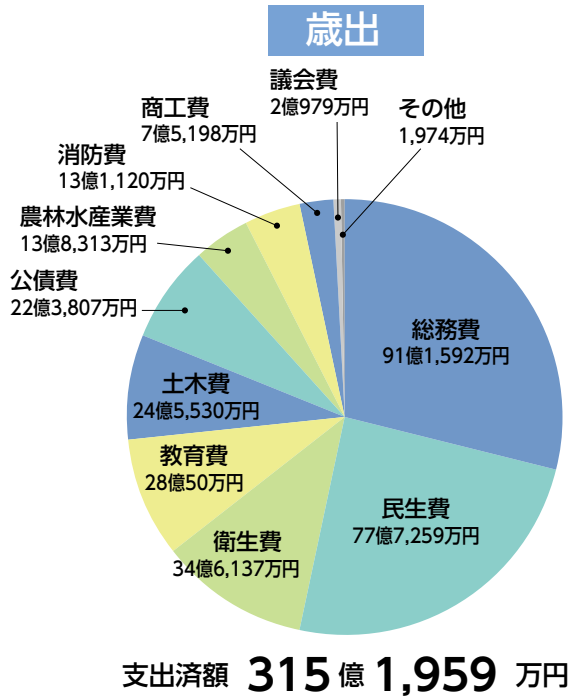
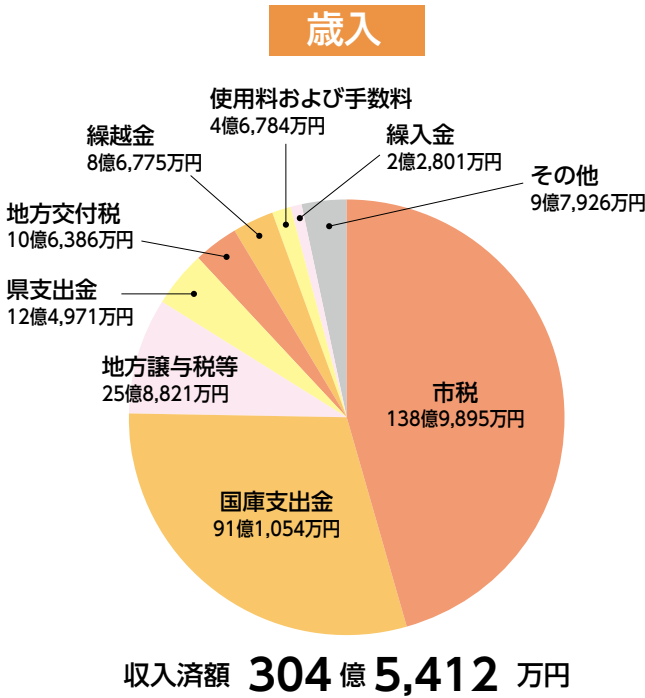

用語について

総務費/市役所の運営 民生費/福祉や医療の充実 衛生費/環境・衛生の向上 教育費/教育・文化の振興 土木費/道路や橋、公園の整備
農林水産業費/農林水産業の振興、農林道などの整備 消防費/消防・防災対策 農工商費/商工業・観光の振興

特別会計

会計	予算額	収入済額	支出済額
国民健康保険特別会計	80億8,969万円	73億7,333万円	75億1,443万円
田原福祉専門学校特別会計	1億201万円	8,306万円	9,148万円
後期高齢者医療特別会計	8億9,232万円	8億1,072万円	7億7,418万円
計	90億8,401万円	82億6,711万円	83億8,009万円

企業会計

予算区分	収入予算額	収入額	支出予算額	支出額
水道事業会計	16億2,515万円	15億5,946万円	19億845万円	17億8,191万円
下水道事業会計	37億3,233万円	35億8,481万円	42億5,068万円	39億6,615万円

市有財産

財産	内容	面積・金額
土地	公園や学校の敷地など	341万 340㎡
建物	市役所・学校など	37万 4,116㎡
基金	財政調整基金など	177億 7,971万円
出資による権利	(公財) 華山会など	4億 4,745万円

市債(借入金)の残高

区分	現在高
一般会計	154億 280万円
水道事業会計	2億 9,318万円
下水道事業会計	100億 55万円
計	256億 9,653万円



ここにきて! たはら

医療費の助成制度



▲福祉医療についてはこちら



▲70歳からの医療についてはこちら



本市では、市民の皆さんが安心して医療サービスを受けられるよう、医療機関にかかるときの費用の負担が軽くなるさまざまな制度を設けています。詳しくはお問い合わせください。

▶ 保険年金課 医療係 ☎23-3514 / 国保年金係 ☎23-2149

ここにきて! たはら

たはらスナップ

みんなのひろば

おしらせ

おでかけ情報

連載コーナー

子ども医療費助成

●対象

- ①15歳に達する年度末までの子(出生～中学生)
- ②16歳に達する年度始めから18歳に達する年度末までの子(高校生世代)

●内容

- ①保険診療における通院・入院の自己負担額
- ②保険診療における入院の自己負担額

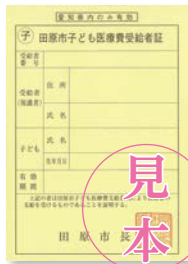

見本

障害者医療費助成

●対象

- ①身体障害者手帳1～3級をお持ちの方(腎臓機能障害は4級、進行性筋萎縮症は4～6級の方)
- ②療育手帳A・B判定をお持ちの方
- ③自閉症状群と診断されている方

●内容

保険診療における自己負担額

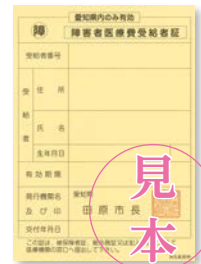

見本

精神障害者医療費助成

●対象

- ①精神障害者保健福祉手帳1・2級をお持ちの方
- ②精神障害者保健福祉手帳1・2級をお持ちでなく、自立支援医療(精神通院)を受けている方
- ③精神障害者保健福祉手帳1・2級をお持ちでなく、精神科病棟に入院している方

●内容

- ①保険診療における自己負担額
- ②保険診療における精神通院の自己負担額
- ③保険診療における入院の自己負担額の半額

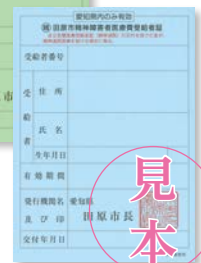

見本

母子家庭等医療費助成

●対象 ※所得制限あり

- ・母子・父子家庭で18歳に達する年度末までの子を養育する母・父および子(配偶者に重度の障害がある家庭の母・父および子)
- ・父母のいない18歳に達する年度末までの子

●内容

保険診療における自己負担額



見本

※11月1日から用紙は赤色

後期高齢者福祉医療費助成

●対象

後期高齢者医療制度に加入している方で以下に該当する方

- ①障害者医療・精神障害者医療・母子家庭等医療の受給資格者
- ②一人暮らしで、市民税が非課税の方(その他要件あり)
- ③要介護区分が4または5と認定され、市民税が非課税の方(その他要件あり)

●内容

保険診療における自己負担額

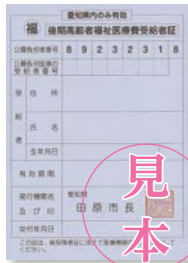

見本

●福祉医療費受給者証の更新をお忘れなく

有効期限が令和3年7月31日の後期高齢者福祉医療費受給者証をお持ちの方で更新申請がお済みでない方は、更新手続きが必要です。

国民健康保険 高齢者医療費給付

●対象

国民健康保険に加入している70歳以上の方

※70歳の誕生日の翌月(1日生まれの方は誕生月)からが対象となります

●内容

医療費の自己負担割合が2割(現役並みに所得がある方は3割)

●送付について

- ・該当の方へ70歳の誕生日の月末に郵送します。(1日生まれの方は前月末)
- ・すでに高齢受給者証をお持ちの方には、7月末までに新しい高齢受給者証を郵送します



見本

※8月1日から用紙は薄橙色

スナップ



5/9
[日]

秋の収穫が楽しみ!

サンテパークたはらで田植え体験が行われ、親子21組72名が参加しました。子どもたちは普段あまり体験することのない田んぼの感覚に歓声をあげながら、次々と苗を植えていきました。



5/9
[日]

キルトが紡ぐ アメリカ・ジョージタウン市との交流

本市とアメリカ・ジョージタウン市の姉妹都市提携30周年を記念してフレンドシップキルトの制作が行われました。市民などが作成したキルトは170枚以上が集まり、秋ごろジョージタウン市に送り、今後の交流の発展を目指します。



5/22
[土]

家族の願いを込めて! 大空を舞う初凧

伝統の田原凧まつり「初凧祈願祭」が中央公園で開催されました。子どもの健やかな成長を願い、33枚の祝い凧が大空を舞いました。参加者は、家族そろって記念の凧揚げを楽しんでいました。



6/3
[木]

夏の田原城跡を彩る 竹あかり事業がスタート!

田原中学校ボランティアクラブ「たはらランティア」が竹あかりを設置する「竹あかり事業」が始まり、竹を取り、ノコギリで短く切る作業をしました。今後、竹あかりを制作し、8月に田原城跡で披露する予定です。

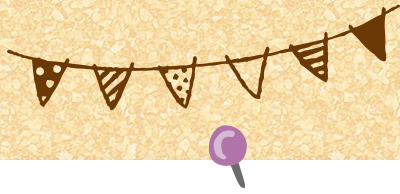

Tahara Snap

たはら



6/6
[日]

ワクチン集団接種始まる

6月6日から、田原文化会館とあつみライフランドを会場に新型コロナウイルスワクチンの集団接種が始まりました。集団接種は市医師会の協力のもと毎週土・日曜日に行い、9月頃までを予定しています。



6/7
[月]

古典芸能を鑑賞 能と狂言のおもしろさ学ぶ

神戸小学校で能楽の公演が行われました。能楽を鑑賞した後のワークショップでは、児童たちが狂言の基本姿勢や笑い方などに挑戦しました。公演は字幕もあり、古典芸能の魅力を分かりやすく学ぶことができました。



6/7
[月]

200日間無事故・無違反を 目指して！

田原警察署で、「200日間自転車無事故・無違反ラリー」宣誓式が行われました。12月23日まで、市内の高校生と中学生が参加します。山岡署長は、「1件でも事故を減らしたいので皆さんも協力を」と呼び掛けました。



6/10
[木]

渥美半島・夏の味覚を お届けします！

メロンの出荷量が県内1位の本市で、イエローキングが出荷最盛期を迎えています。種まきから約4カ月かけて育てられ、主に中京圏、関西、北陸、関東方面に出荷されます。

投稿者大募集!!



みんなのひろば

子育てサークル・渥美イドバが新たにスタートしました!

「イドバ」は、小さなお子さんを持つパパやママの子育ての悩みや不安を解消することを目的とした子育てサークルです。「家庭平和、その前に自分平和」「親は少し楽になり、子は楽しく過ごせる」という考えのもと、先輩ママが不安を解消するお手伝いの場を作っています。ざっくばらんな話から真面目なテーマの語り合いまで、子育て中に感じた悩みやちょっとした不安を言葉にしてみませんか。

今回は、田原地区で活動している「イドバ」から枝分かれして、渥美地区に住んでいる方が気軽に参加できるようにと誕生した、「渥美イドバ」の活動をご紹介します。

毎月22日に開催しており、主に子育ての相談をしています。子育てについて、気軽に語り合える会を目指しています。これまで、「子育ての情報交換」「子ども同士の遊び場作り」のほか、「使わなくなったベビー&キッズ用品の無料譲渡会」などの活動をしました。

5月のイベントは『畑であそぼう!』を開催。当日は快晴に恵まれ、13組の親子が集まりました。普段体験することができない、畑での泥んこあそびは子どもたちに大好評。ママたちも初めての交流でしたが、子どもを中心に会話を楽しみました。

「渥美イドバ」は、今後も様々なイベントを開催します。仲間づくりや相談、子どもの遊び場づくりなど、子育てに関わる応援をさせていただきます。お気軽にご参加下さい。

- 開催場所 堀切市民館など
- 日 時 毎月22日 午前10時～正午
※場所・日時は変更となる場合があります。詳しくは渥美イドバのInstagramをご覧ください



▲絵の具であそぼうの様子



▲畑であそぼうの様子



▲無料譲渡会の様子

投稿者

渥美イドバ(小久保)
☎090-6611-1623

Instagram「渥美イドバ」▶



投稿者大募集!

- 掲載内容 長年続けているボランティア・市内のお気に入りの風景など(300文字程度の紹介文) ※営利活動は不可
- 応募方法 掲載内容と住所・氏名・電話番号を記入の上、Eメールまたは郵送にて。応募多数の場合は、抽選で掲載。
- 応募先 広報秘書課☎22-0138 郵送→〒441-3492(住所不要) Eメール→✉koho@city.tahara.aichi.jp

市民活動だより

サツキボタン

令和2年度「田原市市民協働まちづくり事業補助金」の活用事業を紹介します

「サツキボタン」は、サイクルツーリストをサポートするボランティア団体として、昨年度から活動を始めました。団体名は「サイクル・ツーリスト・キャリング・ボランティア・たはら・net」の頭文字を取って命名しました。

自転車のパンクや破損によって走行不可能となってしまったサイクルツーリストに対して、走行への復帰や帰路への手助けを行うことを活動内容としています。

昨年度は、活動を市民の方に認知していただくため、団体の会員証として缶バッジやマグネットシールを作成し、会員が所有する軽トラックなどに貼りました。他にも、トラブルを想定した訓練も行いました。

サイクルツーリストの皆さんに、サイクリングをより安心して楽しんでいただけるよう、会員を増やしながら活動の充実を図り、サイクリングを通じた地域活性化に貢献していきます。

【問い合わせ】

サツキボタン(鈴木)

✉s-2011111130299@cc.wakwak.com



▲缶バッジ・マグネットシールのデザイン



▲サツキボタンのメンバー

田原市民活動支援センター ID 1001061 ✉shiminkatsudo@city.tahara.aichi.jp

声の広報ボランティアに参加しませんか？



▲声の広報ボランティアの皆さん

皆さんこんにちは。私たちは、声の広報ボランティアです。

私たちは、昭和60年から、朗読に興味がある仲間グループを作り、市内の老人ホーム入所者をはじめとする視覚に障害をお持ちの方のために、「広報たはら」や「議会だより」の朗読CDを作成する活動を行っています。令和3年度で活動36年目を迎えました。現在は、8名で活動しています。

当時主流でしたカセットテープから、思い切ってデジタル録音に切り替えて以降、AI音声読み上げという手段もある中で、皆さんに生の声を届けたいと思い、心を込めて読んでいます。

私たちが朗読したCDを、ちょっと聞いてみようかな、知り合いの方に教えてあげたいなと思った方は、ぜひお問い合わせください。お試して聞くこともできますし、田原市社会福祉協議会や図書館でCDの貸し出しも行っています。

また、声の広報を一緒に作ってくれる仲間も大募集中です！興味のある方は、ぜひご連絡ください。

投稿者

声の広報ボランティア事務局(広報秘書課)

☎22-0138

✉koho@city.tahara.aichi.jp

おしらせ

表彰

令和3年度愛知県社会教育委員連絡協議会表彰

社会教育委員の山本達夫さん(亀山町)が、永年にわたり、社会教育の振興発展に尽力されたことなどが評価され、表彰されました。

第52回愛知県青少年育成県民会議青少年団体等表彰

前青少年問題協議会委員の高崎吉郎さん(六連町)が、永年にわたり、青少年健全育成に尽力されたことなどが評価され、青少年育成者として表彰されました。

募集

エコ普及啓発ポスター



対象：市内在住・在勤・在学の方
募集部門：①小学生低学年②小学生高学年③中学生・高校生・一般
期間：9月10日(金)まで
応募方法：小中学生・高校生は各学校へ、一般の方は郵送または直接環境政策課、渥美支所地域課、赤羽根市

民センターへ持参 その他：画材は四つ切画用紙を使用

環境政策課 ☎2333541

たはら環境クイズ



「たはらエコ・ガーデンシティ構想」に関するクイズを実施します。

期間：8月31日(火)

まで 定員：300

人(先着順) 申込：

環境政策課または市

HPにある回答用紙

に記入の上、直接提出 その他：回答した方にエコバッグを配布します。

環境政策課 ☎2333541

海上保安学校／海上保安大学校



第1次試験日：【海上保安学校】9月26日

(日)／【海上保安大学校】10月30日(土)・

31日(日) 受付期間(インターネット申

込)：【海上保安学校】7月20日(火)～29日

(木)／【海上保

安大学校】8月

26日(木)～9月

6日(月)

※詳細は海上保安庁HPをご覧ください

かお問い合わせください

伊勢湾海上交通センター ☎342700



生活

野犬対策にご協力を



野犬による被害を増やさないように次のことにご協力をお願いします。

市民の皆さんへ

生ごみが野犬の餌になります。家庭から出る生ごみは、必ず決められた日時・場所に出してください。

また、野犬には絶対に餌を与えないでください。

犬を飼っている方へ

逃亡した飼い犬が野犬になる場合があります。係留器具(首輪、リードなど)が破損したらすぐに交換してください。

また、放し飼いは絶対にしないでください。

畜産農家の方へ

家畜が野犬の餌になる場合があります。家畜が襲われたり、家畜の餌が野犬に盗み食いされたりしないように、畜舎の周りに進入防止策(フェンス、ネットなど)を講じてください。

また、死亡した家畜は正しく処理してください。

環境政策課 ☎2337401

愛知県動物愛護センター東三河支所

☎(0532)333777

道の駅や酒店で好評発売中

田原の芋焼酎

亀若・亀若花

企画：亀若倶楽部 田原市田原町巴江3番地1 Tel.0531-36-5188

飲酒は20歳から お酒は適量を 飲酒運転は法律で禁止されています
妊娠中や授乳期の飲酒は、胎児・乳児に悪影響を与えるおそれがあります

パートさん
しその葉の摘み取り作業

募集 内職さん
しその葉の結束・パック詰め

(応募)まずはお気軽にお電話ください。

TEL 0531-37-0447

(有)前田園芸 田原市江比間町二字郷中45
自宅：TEL 0531-37-0447

※財源確保のため、有料広告を掲載しています。広告については市が推奨するものではありません。内容については直接広告主へお問い合わせください。

堆肥散布による悪臭などの発生防止にご協力を



これから農地への堆肥散布の時期を迎えます。毎年、堆肥散布に伴う悪臭苦情が多く寄せられています。

堆肥を散布する際には次の点に注意し、生活環境の保全と水質汚濁などの防止にご協力ください。



- 十分発酵させた悪臭を伴わない完熟堆肥を使用しましょう

- 散布後、雨天で動き込みできないことがないように、天候に注意しましょう

- 住居や観光施設に近い農地に散布する場合は、生活環境に十分配慮し、悪臭・

- ハ工などの害虫、粉じんや汚水が発生しないようにしましょう

- 地下水汚染の原因にもなる過剰な堆肥散布はやめましょう

環境政策課 ☎23-3541

農政課 ☎27-275

田原市中小企業退職金共済制度加入促進補助金



対象：次の要件をいずれも満たす中小企業者①市内に事務所または事業所がある②中小企業退職金共済に新規に加入し、その後12カ月分の掛金を納付済みである③市税の滞納がない

内容：従業員の福

こし見て！たはら

たはらスナップ

みんなのひろば

おしらせ

おでかけ情報

連載コーナー

田原市民まつり

企画提案募集!

日時：10月24日

会場：田原文化会館周辺(予定)

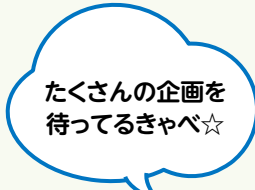

【募集内容】開催目的である「市民相互の融和と市民意識の高揚」のため、市民を対象に行う催事、啓発事業、活動発表など(ブース出展やステージ企画)

【応募資格】市内在住・在勤の方を含む3名以上の団体

【審査】募集要領に基づき、事業の採択の審査あり

【申込】7月21日までに企画提案書に必要事項を記入の上、商工観光課へ直接・FAX・郵送・右記QRコードからEメールにて/締切日必着

※企画提案書は、田原市民まつりHPからダウンロードもしくは、商工観光課、渥美支所、赤羽根市民センターで配布
※詳細は、市民まつりHPにある企画提案募集要領をご覧ください



▲市民まつりHP

新型コロナウイルス感染症の拡大状況により、市民まつりの開催方法・内容を変更する場合がありますので、あらかじめご了承ください。今求められる新たな形での企画もお待ちしております。

▶田原市民まつり推進協議会事務局(商工観光課内)
〒441-3492(住所不要)
☎23-3522 FAX22-3817

▼商工観光課 ☎23-3522

社の増進と雇用の安定に寄与することを目的に、中小企業退職金共済に新規に加入した中小企業に対し、納付掛金の一部を助成(補助額・補助対象者が共済契約締結時における被共済者に係る掛金月額100分の20に12を乗じた額(ただし、後納割増金を除く))

※申請方法など、詳細はお問い合わせください

▼子育て支援課 ☎23-3513

※詳細は市HPをご覧くださいか、お問い合わせください

あかばねこども園 保護者説明会



日時：7月14日(水)午後6時～16日(金)午前10時～、午後2時～
場所：赤羽根文化会館文化ホール
内容：あかばねこども園の運営内容など

重量鉄骨で頑丈な建物を建てます!

まずはご相談ください!

家で、建てる家 建てます!

住宅・倉庫・車庫・リフォームなど **社員 募集中!**

株式会社 デーテック
TEL.0531-25-0041 田原市野田町東野口16-2

内職さん募集

大葉の結束・パック詰め

初めての友、自信のない方もお気軽にどうぞ

0120-17-0723 ☎090-7301-3395
【応募受付：7時～21時】

河合園芸 田原市八王子町道上6
☎0531-37-0723

夏の交通安全県民運動
7月11日(日)～20日(火)



夏のレジャーシーズンは、行楽のため自動車運転する機会が増えます。暑さやレジャーの疲れから運転者の注意力が散漫になりやすく、交通事故の発生が心配されます。悲しい交通事故をなくすため、交通安全に気を付けましょう。

◆街頭キャンペーン

日時：7月16日(金)午前10時～ 場所：国道259号ホームセンターカーマ渥美店前

▼総務課 ☎23-3504

青少年の非行・被害防止に取り組み夏の運動 8月31日(火)まで

非行の芽 はやめにつもう みな我が子
夏休みを迎えるにあたって、青少年が有害環境などに接する機会の増加が予想されます。地域、家庭、学校が一体となって青少年の健全な育成を図りましょう。

▼生涯学習課 ☎36-6614

7月は「社会を明るくする運動」強化月間です

この運動は、すべての国民が、犯罪や非行の防止と犯罪を犯した人たちの更生について理解を深め、それぞれの立場で力を合わせ、犯罪や非行のない地域社会を築こうとするものです。

▼地域福祉課 ☎23-3512

本年は第71回を迎え、本市も運動の環境として、啓発のぼり旗・ポスターを公共施設などに設置します。

▼田原市社会福祉協議会 ☎23-0610

原爆・パネル・平和首長会議ポスター展



8月15日は終戦記念日です。戦争を体験された方々も高齢となり、戦争の悲惨さが語り継がれる機会も少なくなっています。原子爆弾による悲劇が二度と繰り返されることのないよう、戦争パネルなど(原爆・市の戦争遺跡・平和首長会議ポスター)と関連書籍の展示を行います。
期日：8月3日(火)～31日(火) 場所：田原市中央図書館(視聴ブース前)

▼農政課 ☎23-3517

愛知県産品を食べよう「いいともあいち運動」



この運動は、県民の皆さんに「愛知県農林水産業の応援団」になってもらい、消費者と生産者が一緒になって愛知県の農林水産業を支えるものです。
また、この運動は、「愛知県版地産地消の取り組み」でもあります。新鮮で安心な地元産の食材を食べて、毎日元気に過ごしましょう。
※県内産の食材を積極的に扱う「いいともあいち推進店」も募集しています。
詳しくは、HPをご覧ください

田原警察署だより

▶田原警察署 ☎23-0110

■県民市民の安全と安心を守る仕事をしています

～警察官・警察職員募集～

警察官・警察職員の業務は非常に幅広くあなたの能力を発揮できる場所が必ず見つかります。私たちと一緒に県民の安全と安心を守る仕事をしてみませんか。

◎警察官(大卒程度、高卒程度)

受付期間：8月10日(火)～30日(月)

一次試験日：9月19日(日)

※詳細は県警HPをご覧ください、お問い合わせください



◀県警HP

DATA

▶田原市のデータ

5月

交通事故発生件数 ●人身11件(56件)
●負傷13人(66人)
●死亡0人(1人)
●物損83件(467件)

窃盗犯罪発生件数 ●侵入盗0件(5件)
●乗物盗1件(3件)
●非侵入盗3件(22件)

火災・救急件数 ●火災1件(14件)
●救急174件(868件)

※()内の数字は2021年の累計

好評開催中！「出張ドコモ田原店」



お気軽にお声がけください

お客様に真心込めて！！

ドコモショップ 田原店

愛知県田原市赤石5-53 営業時間/AM10:00～PM7:00 定休日/毎月第2水曜

☎0120-562-582

親切・丁寧・安心



新極真カラテ

毎週(土) 17:00～18:30 (少年・一般合同)

毎週(水) 18:00～19:30 (少年・一般合同)

【場所】田原文化会館 2F 第一武道場

生徒募集
見学自由



第14回全日本ウエイト制軽量級出場

【指導員】小嶋 徹(初段)

連絡先：090-8076-6882

2ヶ月間
無料体験

※財源確保のため、有料広告を掲載しています。広告については市が推奨するものではありません。内容については直接広告主へお問い合わせください。

ジェネリック医薬品への切り替え



国民健康保険に加入している対象者に、現在使用している薬をジェネリック医薬品に切り替えられた際に軽減できる自己負担額の案内を7月・11月・翌年3月に郵送しています。利用希望の方は、かかりつけの医師などにご相談ください。

▼保険年金課 ☎23-2149

後期高齢者医療コールセンター (0570)01-1558

愛知県後期高齢者医療広域連合では、後期高齢者医療の保険料と保険証に関するコールセンターを開設します。

期間：7月12日(月)～8月31日(火) 時

間：午前8時45分～午後5時15分

▼保険年金課 ☎23-3514

寄付

次の方々からご寄付をいただきました。ご厚意に感謝します。

▼5月26日、田原パシフィックロータリークラブ様から、児童発達支援センターの充実のため、療育活動教材一式

▼5月26日、㈱パイオニアグリーン様から、児童発達支援センターの充実のため、大型パラソル3基

こし見て！たはら

たはらスナップ

みんなのひろば

おしらせ



おでかけ情報

連載コーナー

暮らしの備忘録

暮らしの備忘録は、保険年金や税・子育てなどの情報で期限があるものや更新が必要な内容などを掲載しています。忘れないように確認しましょう！

●保険年金

内容	対象	問い合わせ
後期高齢者医療制度の保険証の更新 7月中旬から下旬にかけて新しい保険証を簡易書留郵便でお送りしますので、8月1日からは届いた保険証を使用してください。 現在の保険証の有効期限:7月31日 ※保険証の色がオレンジ色から緑色に変わります	有効期限が7月31日の後期高齢者医療保険証をお持ちの方	保険年金課 ☎23-3514
令和3年度後期高齢者医療保険料の決定 7月に「後期高齢者医療保険料額決定通知書」および「納入通知書」を送付します。支払方法・納期をご確認の上、保険料をお支払いください。 ※令和3年度から所得要件および軽減割合が見直されています。詳細は7月中旬に送付する保険証に同封の案内をご確認ください	後期高齢者医療保険に加入している方	
国民年金保険料免除  経済的な理由などで国民年金保険料の納付が困難な場合、申請で保険料の納付が免除・猶予になる制度があります。 申請期間:【免除・納付猶予】毎年7月～翌年6月【学生納付特例】毎年4月～翌年3月	国民年金保険料の免除・猶予を希望する方	保険年金課 ☎23-2149
限度額適用認定証の更新  8月以降も継続して認定証が必要な方は、8月1日以降(土日祝日を除く)に申請してください。 現在の認定証の有効期限:7月31日 申請場所:市保険年金課、赤羽根市民センター、渥美支所市民生活課	現在国民健康保険限度額適用認定証または限度額適用・標準負担額認定証をお持ちの方	

菅生法律事務所 SUGO LAW OFFICE

〒440-0851 豊橋市前田南町1丁目15-25
0532-87-4681
愛知県弁護士会所属 弁護士 菅生剛弘



すごう法律事務所

検索

自費出版のことなら

シンプルがフルサポートします！
まずはご相談ください【見積無料】
書店・Amazonなどで流通可能です



株式会社シンプル
Sinpri!

☎0533-75-6301
豊川市当古町西新井23番地の3



あそんで!まなんで!おでかけ情報

キッズ向けイベント

対 未 未就園児 幼 幼児(3~5歳児)
象 乳 乳児(0~2歳児) 小 小学生
予約 要予約

イベント名	内容/対象	日付	時間	場所/申込先
チャレンジ	おりがみでサイコロを作る/小以上	7/7(日)~11(日)	10:00~17:00	
アイデア工作	みんなで工作/小以上	7/14(日)~18(日)	13:00~17:00	児童センター
工作	プラバンを使って工作/小以上	7/21(日)~8/1(日)	13:00~17:00	
おはなしのへや	絵本の読み聞かせや手遊び/幼小	7/3(日)、17(日)	15:00~	中央図書館
おはなし会	絵本の読み聞かせや手遊び 中央/乳幼 赤羽根・渥美/乳幼小	中央:7/7(日)、14(日)、 21(日)、28(日) 赤羽根:7/3(日)、18(日) 渥美:7/3(日)、10(日)、 24(日)	10:30~ (中央のみ7/14(日) 11:00~もあり)	中央図書館 赤羽根図書館 渥美図書館
夏休み手作り教室 予約	音の出る貯金箱を作ろう!/市内在住小10名	7/30(金) (7/13(日)~受付)	13:30~15:00	渥美図書館 ☎33-1114
夏休みこども防災教室 予約	家にあるもので、いざという時に役立つものを作ろう!/小20名	8/3(日) (7/13(日)~受付)	14:00~15:30	中央図書館 ☎23-4946
夏休みかがくあそび 教室 予約	自分の好きな香りでアロマジェルを作ろう!/小5名	8/21(日) (8/7(日)~受付)	10:30~12:00	赤羽根図書館 ☎45-3426
整理券ラリー&謎解き ゲームに参加 しよう	整理券集めや、JR各駅(豊橋、豊川、蒲郡、新城)と三河田原駅にある謎解き/小 ※参加はQRコードから	7/21(日)~9/19(日)	-	街づくり推進課(田原市地域公共交通会議事務局) ☎27-8603
夏休み限定! 「豊鉄バス」運賃が 小学生は50円に!	1乗車どこでも50円で乗れます。降りる時に運転手さんに小であることを伝えてね/豊鉄バス全路線(高速バス除く)	7/21(日)~8/31(日)	-	街づくり推進課 ☎27-8603 豊鉄バス(株) ☎(0532)44-8414
夏休み生き物調査 予約	水の中で生きる虫を捕まえ、水のきれいさを学ぶ/小3~6年生10名(先着順) 申込:7/19(日)までに電話、FAX、左記QRコードからあいち電子申請にて	7/29(日)	13:30~16:00	場所:伊川津町新堀川 ※集合・解散は市役所北玄関 申込先:環境政策課 ☎23-3541 FAX 23-1832

子育てファミリー向けイベント

イベント名	内容/対象	日付	時間	場所/申込先
のりもの	キッズカーで遊ぶ/乳幼	7/7(日)~9(日)、14(日)~15(日)	10:00~12:00	児童センター ☎23-4761
親子リトミック 予約	リトミック/乳幼と保護者	7/16(日)	10:30~、11:10~	
母乳相談	妊産婦や卒乳を考えている方	7/2(日)、16(日)(すくっと) 7/5(日)(あつみライフランド)	9:30~10:30	すくっと あつみライフランド ☎33-0386
出前図書館	どなたでも	7/2(日)	10:45~11:45	すくっと
赤ちゃんサロン	0歳児と保護者	7/5(日) 童浦・中部校区 7/13(日) 衣笠・南部・野田・高松・赤羽根・若戸校区 7/20(日) 六連・神戸・大草・東部校区 7/30(日) 福江中学校区・泉校区	9:50~11:30	7/5、13、20 すくっと 7/30 あつみライフランド ☎33-0386

子育てファミリー向けイベント



予約が必要な
すくっとの講座申込

イベント名	内容/対象	日付	時間	場所/申込先
パパのための出産準備クラス 予約	市内在住の初めてパパになる方および妊婦さん	7/24 ^土	9:30~11:30	すくっと ☎23-1510
お父さんと遊ぼう! 予約	おもちゃで遊ぼう/市内在住の1歳半~3歳児とお父さん	7/3 ^土	10:00~11:00	さくらルーム(すくっと) ☎23-1510
キッズサロン 予約	牛乳パックで遊ぼう/市内在住の1~3歳児と保護者	7/15 ^金	10:00~11:00	さくらルーム(すくっと) ☎23-1510
7月生まれの子集まれ!	お誕生日会/市内の7月生まれの1~3歳児と保護者	7/30 ^金	10:00~11:00	さくらルーム(すくっと) ☎23-1510
子育て講座 予約	災害時の持ち物について/市内在住の0~3歳児と保護者	7/8 ^金	10:30~11:00	さくらルーム(すくっと) ☎23-1510
	口の発達について/市内在住の0~3歳児と保護者	7/29 ^金	10:30~11:00	さくらルーム(すくっと) ☎23-1510
	こんなときどうする?「救急法」/市内在住の0~3歳児と保護者	7/7 ^金	10:00~11:00	なのはなルーム(伊良湖岬保育園) ☎38-0760
みんな集まれ! 誕生会	絵本の読み聞かせ/市内在住の0~3歳児と保護者	7/14 ^金	10:30~11:00	なのはなルーム(伊良湖岬保育園) ☎38-0760
みんな集まれ! 誕生会	お誕生日会/市内在住の0~3歳児と保護者	7/30 ^金	11:00~11:30	なのはなルーム(伊良湖岬保育園) ☎38-0760

●子育て施設のお問い合わせ・子育てサークルの情報

子育て支援センター ▶子育て支援課 ☎23-3513

田原児童センター ☎23-4761

さくらルーム(親子交流館すくっと内)
☎23-1510

- ◆開放日:水曜・年末年始を除く毎日(水曜が祝日の場合は翌平日を除く)
- ◆時間:9:00~12:00、13:00~16:00

なのはなルーム(伊良湖岬保育園内)
☎38-0760

- ◆開放日:月~金曜日(祝日・お盆・年末年始・毎月第3木曜午後を除く)
- ◆時間:9:30~12:00、13:00~15:30

◆開館時間:10:00~12:00、13:00~17:00

※休館日:月・火曜日

◆対象:0~18歳未満の児童(小学校入学前の乳幼児は保護者の付き添いが必要)

子育てサークル ▶親子交流館 ☎23-1510

共通事項

- ◆対象:おおむね3歳までの乳幼児とその保護者
- ◆利用方法:予約不要
- ◆出張子育てひろば:赤羽根福祉センター(火曜日9:30~11:00)・泉市民館(金曜日9:30~11:00)※開催のない週もあります

子育て中のママやパパの情報交換の場「子育てサークル」の活動カレンダーを配信しています。育児仲間探しに、ぜひご活用ください。



サンテパルクたはら

▶農業公園管理事務所 ☎25-1234



▲サンテパルクたはら Instagram

サンテパルクたはらでは5/4(火・祝)に入園者1,000万人を達成しました。感謝の気持ちを込めて7/17(土)~8/31(火)まで様々なイベントを開催します。

イベント名	内容	日付	時間
セルフ工作	くるくるひまわり	7/2 ^金 ~ 8/31 ^金	9:00~ 17:00
サマーフェア	ふれあい広場が水遊び場に変身!	7/17 ^土 ~ 8/31 ^金	10:00~ 15:00
謎解きイベント	サンテパルクたはらの謎を解き明かそう	7/18 ^日	9:00~ 14:00
子ども工作教室	ペットボトルで水族館/先着100名	8/8 ^日	9:00~ 14:00
親子石けん教室 予約	宝石石けんを作ろう /体験料:500円		

すくっとへ行こっと!

▶親子交流館 ☎23-1510

休館日:毎週水曜日(祝日の場合は翌木曜日)



▲すくっと Instagram

家庭でできるおやつ作り教室を開催します

助産師さんのパワフルな指導が人気の「家庭でできるおやつ作り教室」です。作るの冷やしておいしい「わらびもち」。暑い時期の冷たいお菓子は、大人も子どももうれしいですね。

対象:どなたでも 日時:7月27日^金10:30~12:00

場所:親子交流館2階 カルチャールーム

講師:川口千秋氏(ふたば助産院助産師)

定員:4名(先着順) 参加料:無料

申込:7月20日^金までに、下記QRコードからあいち電子申請にて



▲申込HP





一般向けイベント

イベント名	内容/対象	日付	時間	場所/申込先
渡辺崋山を知るために	「繋がり喪失」と渡辺崋山 講師:大崎洋氏(崋山・史学研究会員)	7/11日	9:00~9:45	崋山会館 ☎22-1700 ※申込不要
観光体験博覧会 たはら巡り~な <small>予約</small>	「渥美半島を暮らす旅」をコンセプトに、農業体験や自然観察ガイドなど渥美半島ならではの体験プログラムを一堂に集めて開催! 参加料:プログラムにより異なる	7/24日~ R4.3/31日	-	場所:市内一帯 申込:公式HPか各プログラムの申込先に直接電話 たはら巡り~な実行委員会事務局(商工観光課内) ☎23-3522
フリーマーケット	リサイクル品を持ち寄るフリマ	7/25日	9:30~12:00	サンテパルクたはら
パパママ普通救命講習会 <small>予約</small>	乳幼児小に対する事故防止、応急手当(心肺蘇生法、AED)を学ぶ/市内在住・在勤・在学の方、10名(先着順) 申込:7/26日までに電話、FAX、左記QRコードからあいち電子申請にて	7/27日	9:30~12:30	田原福祉センター会議室(3階) 消防署 ☎23-4075 FAX 23-2440
いきいき元気!音読タイム	名作文学や、市民の皆さんが創作した作文や詩などを音読/どなたでも	7/30日	10:30~11:45	中央図書館
放送大学(2021年10月入学)	テレビなどの放送やインターネットを通して、約300の幅広い分野を学べる通信制大学 申込:電話またはHP	出願期限 【第1回】8/31日 【第2回】9/14日	-	放送大学愛知学習センター ☎(052)831-1771



東三河観光情報

▶ 愛知県東三河広域観光協議会 ☎(0532)54-1484

イベント名(市町村)	内容	日付	場所	問い合わせ
夏の茶白山高原まつり (豊根村)	マスつかみ、カヌー体験など	7/17日~ 8/29日	茶白山高原	(一財)茶白山高原協会 ☎(0536)87-2345
縁日参りプロジェクト ~YORU MODE(ヨルモウデ)~(豊川市)	完全チケット制で豊川稲荷の夜間参拝(18:00~23:00)、夜市など ※7/22日(祝)のみ20:00~	7/22日(祝)~31日 8/22日(祝)・9/22日(祝)	豊川稲荷・周辺商店街	(一社)豊川青年会議所 ☎(0533)86-9223
山フェスin東栄町 (東栄町)	東栄町の山遊びを満喫!	7月~8月	東栄町体験交流館のき山学校周辺	東栄町経済課 ☎(0536)76-1812
GP CAMP.Festival2021 (設楽町)	外遊び、キャンプをテーマにしたファミリー向けのイベント	9/5日	つぐ高原グリーンパーク	つぐ高原グリーンパーク総合案内 ☎(0536)83-2344
星空おんがく祭 (東栄町)	バンドやダンスグループによるパフォーマンスなど	9/19日	オンライン開催	星空おんがく祭実行委員会事務局 ☎(0536)76-0502

ホットニュース Hot News

◎図書館のお仕事を体験してみませんか？

図書館司書の仕事を学ぶ講座を開催します。「ジュニア司書講座2021」では、3日間の座学を通して司書の仕事を学びます。講座終了後には「ジュニア司書認定証」を発行します。また、「図書館の達人になろう!」では、本の貸し出し業務や雑誌登録などを体験します。詳しくは館内ポスターまたは図書館HPをご覧ください。



- 【ジュニア司書講座2021】中央図書館 ☎23-4946
 - ▶日時=8月24日(火)~26日(木)の3日間
午前10時30分~午後3時10分
 - ▶対象=中学生10名(応募者多数の場合抽選)
 - 【図書館の達人になろう!】渥美図書館 ☎33-1114
 - ▶日時=8月3日(火)・4日(水)・5日(木)のうち1日
午後1時30分~4時
 - ▶対象=市内小学4年生~18歳/1日2名(受付順)
- ※いずれも申し込み・問い合わせは各館まで

オスナの本



『あんこのことがすべてわかる本』
芝崎本実/監修 誠文堂新光社

あんこの歴史や種類など、奥深い世界を掲載。あんこが好きな人にはたまらない一冊。



『BanG Dream!バンドリ』
中村航/著 KADOKAWA

音楽が好きな高校生香澄が、一人の少女とギターに出会い、音楽活動を始め成長していくストーリー。

History Inquiry Club 号外

歴史探訪クラブ

- 文化財課(博物館) ☎22-1720
- 吉胡貝塚資料館 ☎22-8060
- 渥美郷土資料館 ☎33-1127



◆日本を代表する大貝塚「吉胡貝塚」

小学校で必習の「縄文時代」。その、代表的な遺跡が本市にあるのをご存じですか？

「吉胡貝塚」は、縄文時代後期末・晩期を中心とする貝塚で、100年ほど前の調査では300体以上



▲シェルマよしご

の人骨が発見され、出土人骨数は日本一です。1951(昭和26)年には、文化財保護法に基づく国内第1号の発掘調査が行われるなど、学術上の価値が非常に高い貝塚です。本市では、その価値を次世代に伝えるために遺跡の整備を行い、2007(平成19)年、シェルマよしご(吉胡貝塚資料館/吉胡貝塚史跡公園)をオープンしました。実際の貝塚を見学できる屋外展示の他、渥美半島の文化と暮らしを体感できる様々な体験学習を行っています。

【シェルマよしご 夏のイベント】

- ▶期間=7月21日(水)~8月31日(火)
- ▶内容=貝がらフォトフレームづくり(300円)
プラスチックアクセサリーづくり(100円)
竹の弓矢づくり(毎週土曜限定、200円)



▲貝がらフォトフレーム



▲竹の弓矢

※通常の体験講座「まが玉づくり(300円)」「貝のアクセサリーづくり(100円)」なども開館中はいつでも体験できます

※密を避けるため、事前予約をおすすめしています

●その他=入館料200円が必要(ほの国こどもサポート提示で入館料無料)

シニアのひろば

住み慣れた地域での生活を支える

市では、住み慣れた自宅などで医療や介護サービスを受ける方が、これまで以上に安心してサポートを受けられるよう、「電子@連絡帳(東三河ほいっぷネットワーク)」の普及を進めています。

これは、医療・福祉・介護などの在宅医療に関わる専門職同士が、支援対象の方の情報を共有するシステムのことで、このシステムが普及すると、地域内でより効率的な支援体制をとることが可

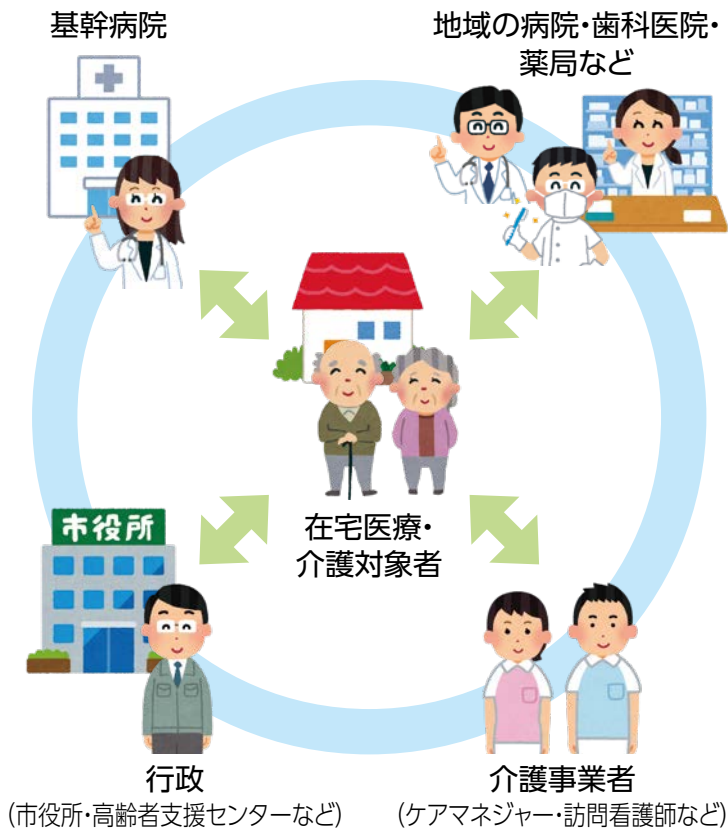

能となり、皆さんがより効果的なサービスを受けられるようになります。

施設の場所をチェックしておきましょう

「電子@連絡帳」の「地域資源マップ」は、どこでも利用できます。病院や薬局、訪問系サービス、入居施設などの施設の場所を探すことができます。「東三河ほいっぷネットワーク田原市」と検索し、HPを見るか、QRコードからご覧ください。



▲ほいっぷネットワークHP

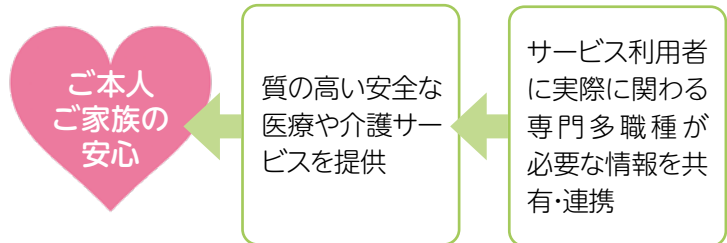

▲東三河ほいっぷネットワークの仕組み

出前講座のご案内

「田原市医師会」では、住み慣れたまちで「自分らしく生きる」「幸せな老後を過ごす」ことを考えるための出前講座を実施しています。ご友人との集まりや、老人会・婦人会主催の講座などで、皆さんで考える機会を作ってみませんか。

◆テーマ(例)：「住み慣れたまちで、幸せな老後を過ごすために」、「人生会議(ACP※)について知ろう」

※ACP：自らが望む人生の最終段階の医療・ケアについて前もって考え、周囲の人と共有する取り組み

◆時間：30分～1時間程度

◆対象：5人以上のグループ

◆料金：無料

◆申込：電話またはFAXにて(申込用紙は、高齢福祉課にあり)

▼田原市医師会(在宅医療サポートセンター)

☎29-03555 FAX29-3545

担当：東江敬子・河合さとみ

▼高齢福祉課長寿介護係

☎23-3217

豊後ある 豊後らし

農政課 ☎23-3517



本市は、国内有数の農業地域で、その中でも全体の3割を占める畜産業は、多くの畜産農家を抱える、県内

●家畜飼養頭羽数と県内ランキング (令和2年愛知県畜産課調べ)

畜種	順位	戸数	飼養頭羽数
乳用牛	1位	51戸	5,517頭
肉用牛	1位	67戸	12,193頭
豚	2位	48戸	59,130頭
採卵鶏	2位	14戸	1,006千羽

でもトップの畜産地帯です。生産されたお肉や牛乳・卵は、市内のスーパーマーケットなどで買うことができます。

●『田原市産』の畜産物で食卓を彩りましょう！

J A愛知みなみの取り扱いブランドは、豚肉は「みなみ愛とん」、牛肉では「あつみ牛」、「田原牛」などがあります。他にも「渥美半島たはらブランド」のお肉や、お肉を使った加工品があります。牛乳のブランドは、「渥美半島酪農牛乳」、「どうまい牛乳」などがあります。



▲どうまい牛乳を使った商品

す。「どうまい牛乳」は、ヨーグルトやパンなどの商品にもなっています。

昨年から続く新型コロナウイルス感染症の拡大で、さまざまな産業が影響を受けました。本市の畜産物・酪農生産品の消費も例外ではありません。このような中でも農家の方々は、皆さんの食卓を支えるため、日々努力してくれています。温暖な気候と豊かな自然環境のもとで育った地元の畜産物を、味わってみてはいかがでしょうか。

◆「先端農業・バイオリサーチセンター」の受講生募集

豊橋技術科学大学では、地域の農業人材を育成するため、以下の講座の受講生を募集しています。
対象：高校卒業程度の学歴を有し、eラーニングを受講可能な方

期間：12月～令和4年3月

場所：豊橋技術科学大学

内容：大学が蓄積した効果を踏まえて新たな植物工場および土地利用型農業技術にITを導入するための講義、実習を行い、管理経営ができる人材を育成するコース／土曜日中心の教室講義と視察およびeラーニング

定員：【植物工場マネージャー】10名【土地利用型IT農業】5名(先着順)

受講料：5万円

申込：7月1日(木)～8月13日

(金)の期間に先端農業・バイオリサーチセンターのHPに掲載されている申込書に必要事項を記入の上、FAX・郵送にて

▼豊橋技術科学大学 先端農業・バイオリサーチセンター

☎(0533)446655

FAX(0533)815108

http://www.recab.tut.ac.jp/

おでかけ情報

みなさんのひろば

たはらスナップ

こし見て！たはら

7月の 渥美半島の花と鉢花

今月の花

7月の

ヒマワリ

(花/出荷時期:6月～9月)

花ことば

あなただけを見つめる

鮮やかな黄色が元気を与えてくれる夏を代表する花です。花言葉から、愛の告白の時の花としてぴったりです。



アンズリウム

(鉢花/出荷時期:通年)

鉢

花ことば

情熱・熱心

ハートのような形と鮮やかな色をした南米原産の植物です。本市では年間約12万鉢が出荷されています。



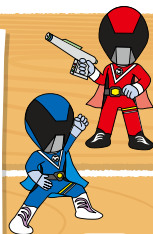

環境けいじばん



プラスチックごみを減らそう

プラスチックの使用量は年々増加しており、海洋プラスチックによる海洋汚染は深刻な問題です。

プラスチックが増えると、海洋環境への影響だけでなく、船の航行を妨げたり、観光・漁業への悪影響を及ぼしたり、海辺に住む人の生活環境への悪影響なども予想されています。プラスチックごみを減らすには、一人一人の心掛けが大切です。



次世代に豊かな環境を引き継ぐためにも、レジ袋の削減のためエコバッグを利用したり、環境に配慮したレジ袋やストローを導入したり、不法投棄をさせない環境づくりに取り組むなど、市民、事業

者、行政みなさんが、できることから実践していきましょう。



▼廃棄物対策課

☎ 23・3538

●市内のもやせるごみ発生量

田原市のごみの現状を皆さんにお知らせしていきます。

炭生館計画予定量 1,300t/月 [田原市調べ]

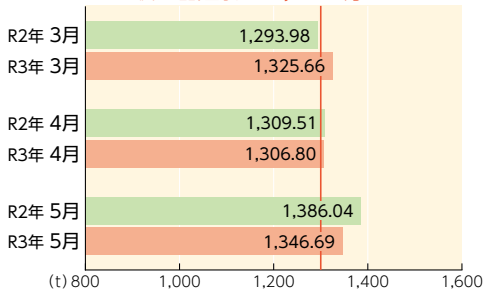

キャベゾウ・かいくんの

渥美半島きらり☆ゆるさんぽ

▼渥美半島☆観光大使の2人が、きらりっ！と光る田原市の観光資源をご紹介します

今回は、自転車道を使ったスタンプラリーを紹介するカイ☆



GO!GO!サイクルスタンプラリー

5月末にナショナルサイクルルートに認定された太平洋岸自転車道を走りながら、渥美半島ならではの食・体験などの地域資源を巡るスタンプラリーです。市内観光施設などにあるチラシにスタンプを集めると、景品



があたる抽選に応募できます。

◆開催期間

6月16日(水)～11月30日(火)

◆2つの参加コース

①レンタサイクル太平洋岸自転車道コース(レンタサイクルを利用)

用した初心者でも回りやすいコース)

②ぐる輪コース(長距離を移動する本格的なサイクリスト向けコース)

◆主なラリースポット

- ・たはら巡りな体験プログラム
- ・渥美半島どんぶり街道
- ・渥美半島サイクルサポーター(宿泊施設のみ)
- ・豊橋鉄道三河田原駅(サイクルトレイン)
- ・伊勢湾フェリー伊良湖営業所(サイクルシップ)

【主催】自転車GO!実行委員会

※田原市観光事業者等提案事業補助金採択事業

太平洋岸自転車道の景色は最高きやべ。イベントに参加して海や山の風景にも癒されてほしいやべ☆



▼商工観光課 ☎ 23 3522

7月 July オススメ番組 地デジ 12ch

こー見て！たはら

たはらスナップ

みんなのひろば

おしらせ

おでかけ情報

連載コーナー

7/3~ 第103回 全国高等学校野球選手権愛知大会

豊橋市民球場 全試合生中継!

ティーズでは、豊橋市民球場で行われる全試合を生中継します!

※予備日を含む全試合を生中継します ※雨天中止の際は通常番組を放送します

生中継 7/3(土)、4(日)、10(土)、11(日)、17(土)、18(日)、21(水)、22(木)、25(日)
準々決勝も生中継! 12ch 岡崎市民球場 113ch 小牧市民球場



他球場で行われる
地元校の試合は
113chで録画放送!

113ch 放送を地デジ11chに合わせ、
リモコンのチャンネル送り
【視聴方法】 ボタンで113chへ



↓ 放送予定は「かつとばせ.jp」をご確認ください

放送日程はこちら

CATVase.jp

第103回全国高等学校野球選手権愛知大会 応援Webサイト

愛知大会の試合結果・トーナメント表・放送スケジュールなど
高校野球の情報を分かりやすく掲載! [かつとばせ愛知](#) [検索](#)

選手への応援メッセージも募集!!

携帯電話、パソコンから気軽に送信してください。
選手たちへのエールは、放送中にご紹介します。

7/3(土)、4(日) 午前6:30~、午後7:50~

がんばれ高校球児 2021 (総集編)

東三河エリア23校と幸田エリア1校 計24校を一挙放送

時習館・福江・新城有教館・国府・豊川工科・蒲郡・
桜丘・豊橋西・渥美農業・三谷水産・豊川・豊橋東・豊橋南・
豊橋商業・豊丘・豊橋中央・成章・小坂井・蒲郡東・
海陽学園・新城有教館作手・豊橋工科・御津・幸田

放送日程・内容は変更になる場合があります

ティーズチャンネルで放送中
デジタル 12ch

たはら市政番組

広報秘書課 ☎22-0138

●たはら市政番組のバックナンバーは
インターネットでも視聴可能です!

ID 1001689









●街角ネットたはら

放送日	内容
7/1(困)~7/8(困)	企画展「移動美術館2021」
7/8(困)~7/15(困)	竹あかり制作
7/15(困)~7/22(困)・祝	熱中症予防
7/22(困)・祝~7/29(困)	メロンロード ぐるりん de GO! TAXIPlus+
7/29(困)~8/5(困)	シェルマよしご夏の体験講座

毎日6回放送
 ①7:20 ②12:20 ③15:20 ④18:20 ⑤22:20 ⑥24:20
 ※天候などにより、内容を変更する場合があります

暮らしの便利帳

-  法律
-  子ども
-  安心・安全
-  その他
-  シニア
-  予約制
-  電話相談可

●市民無料相談 ※相談内容は秘密厳守いたしますので、お気軽にお問い合わせください

相談内容	日時	場所	問い合わせ
 行政書士による無料相談	第3木曜日 13:30～15:30	田原福祉センター	建築課 ☎23-3684 
 宅地建物取引士による無料相談	第3木曜日 13:00～16:00	田原福祉センター	建築課 ☎23-3684
 消費生活相談員による消費者問題に関する無料相談	月・火・木・金曜日 9:00～16:30 (祝日・年末年始を除く)	市役所	東三河消費生活田原センター ☎23-3818 
 認知症かな?と思ったらご相談ください	月～金曜日 8:30～16:30 (祝日・年末年始を除く)	市役所	認知症初期集中支援チーム (高齢福祉課内) ☎23-3217 
 高齢者の相談窓口 ※相談場所は小学校区別	月～金曜日 8:30～17:15 (祝日・年末年始を除く)	田原市社協高齢者支援センター ①赤羽根福祉センター 【野田・高松・赤羽根・若戸・泉】 ②あつみライフランド 【伊良湖岬】	田原市社協高齢者支援センター ①赤羽根福祉センター ☎45-3611 ②あつみライフランド ☎34-6630 
	月～金曜日 8:30～17:00 (祝日・8月15日・年末年始を除く)	あつみの郷高齢者支援センター (あつみの郷) 【田原南部・田原中部・衣笠】	あつみの郷高齢者支援センター ☎22-6784 
	月～土曜日 9:00～17:00 (年末年始を除く)	田原福寿園高齢者支援センター ①田原福寿園 【六連・神戸・大草・田原東部・童浦】 ②渥美福寿園 【龜山・中山・福江・清田】	田原福寿園高齢者支援センター ①田原福寿園 ☎27-0882 ②渥美福寿園 ☎32-1788 
 在宅での療養や介護を希望する方の相談窓口	月～金曜日 8:30～17:00 (祝日・年末年始を除く)	在宅医療サポートセンター (田原市医師会事務局内)	在宅医療サポートセンター ☎29-0355 
 高齢者福祉サービスに関する相談窓口	月～金曜日 8:30～17:15 (祝日・年末年始を除く)	市役所	高齢福祉課 ☎23-4654 
 介護保険に関する相談窓口	月～金曜日 8:30～17:15 (祝日・年末年始を除く)	市役所	高齢福祉課 (東三河広域連合介護保険課田原窓口) ☎23-3217 
 おおむね30歳代までの不登校やひきこもりなどの相談	月～金曜日 9:30～16:00 (祝日・年末年始を除く)	ふるさと教育センター	子ども・若者総合相談窓口 ☎36-6453  

※暮らしの便利帳は、年1回広報たはらに掲載しますので、必要に応じてご活用ください

No.870 令和3年7月号
広報たはら
編集・発行／田原市役所企画部広報秘書課
電話／0531-22-1111(代表)
Eメール／koho@city.tanara.aichi.jp
市HP／http://www.city.tanara.aichi.jp

●人口と世帯数(令和3年6月1日現在)

総人口	60,461人		
男性	30,514人		
女性	29,947人		
世帯数	22,492世帯		
出生	30人	死亡	48人
転入	90人	転出	102人
増減	-30人	※増減は5月中です	

●行政面積

191.11km²
(令和3年1月1日時点・国土地理院調べ)

宇連ダム・大島ダム・調整池の貯水率

令和3年6月17日現在【水資源機構調べ】
水道料金のお支払いは、便利な口座振替で。
(%)総貯水量：51,820千m³

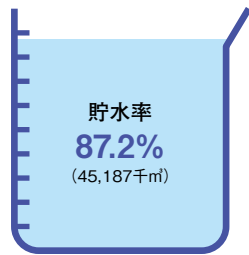

注目の給食

来月から新コーナーで「おすすめの給食」を紹介します。お楽しみに!



今月の「表紙」
コロナ禍でも夢に向かってたくましく成長する子どもたち。我慢も多いですが、私たち大人が、今できる最大限のサポートをして、子どもたちが輝く未来へ進んでいく応援をしたいですね。(S)
【表紙の写真】佐藤俐有さん(東部中)