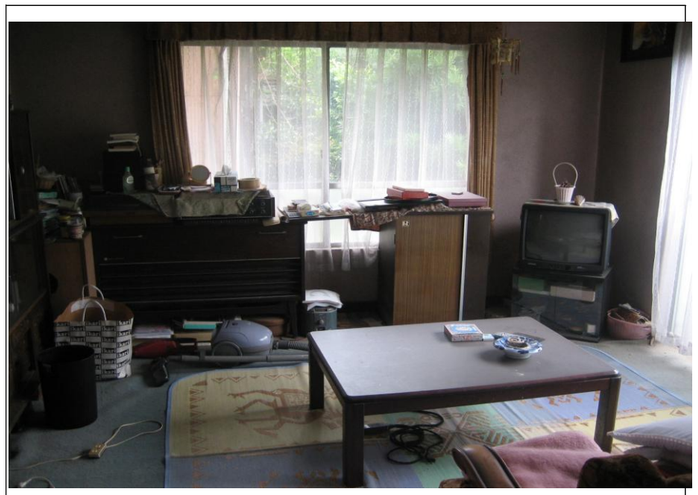

居間

台所

和室

風呂

和室

トイレ