様式3（第7関係）

農 地 バンク登録物件

No.239

登録年月日
2020年6月11日

売・貸	No.	町名	字	地番	登記地目	現況地目	地積（㎡）
売・貸	239	江比間町	寺田	100	畑	畑	338

希望価格	接道	豊川用水	現況	前作状況
売：10万円 貸：使用貸借（3年）	約3m	受益地	写真参照	前栽物

特記事項

農業振興地域（白地）、ビニールハウスあり
売の場合：農地法第3条による申請のため、代書費用別途必要

案内図

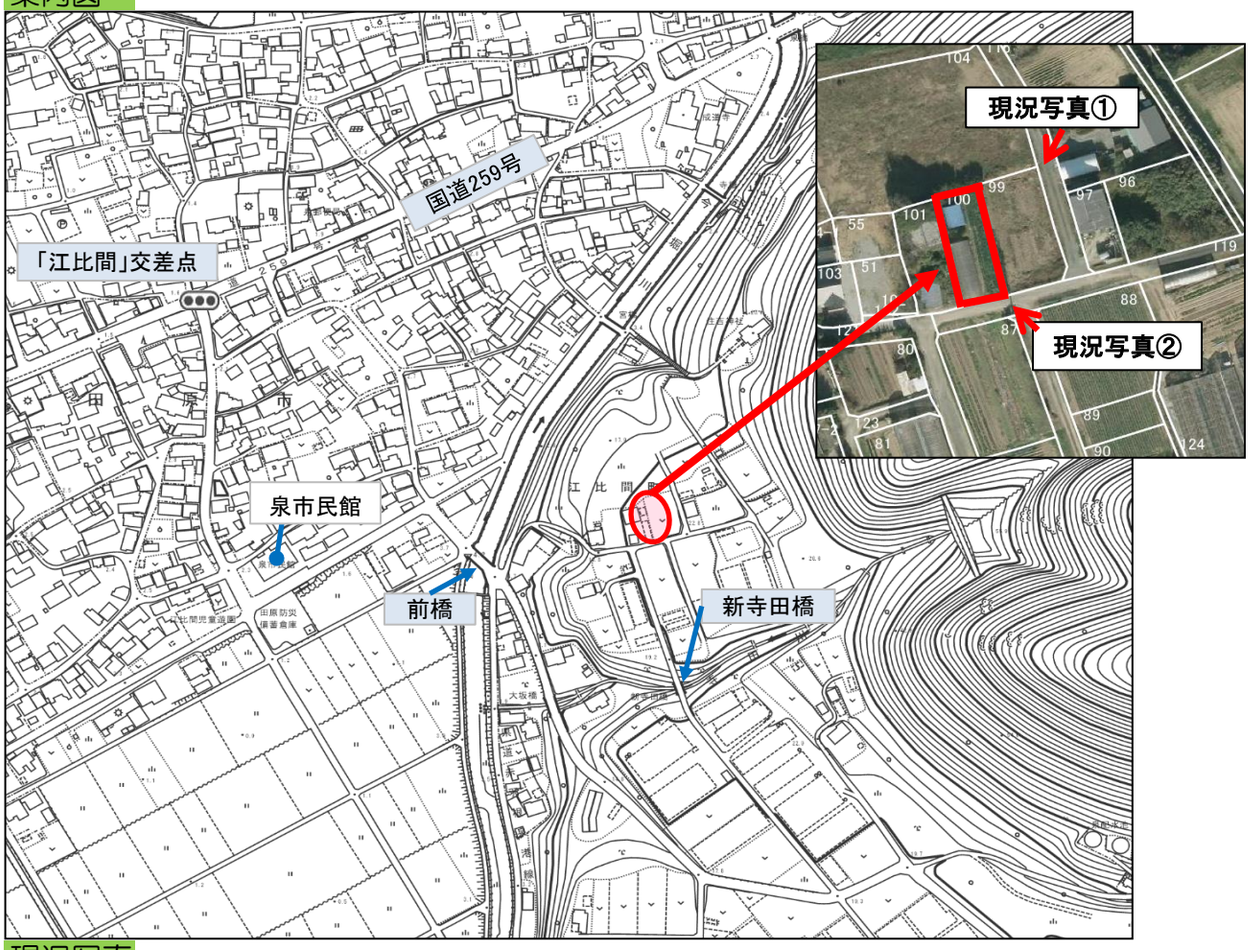

現況写真

○撮影日：2020年6月15日