

平成 20 年度

市 税 概 要



田 原 市

田原市民憲章

わたしたちは、恵まれた自然と輝かしい伝統にはぐくまれたこのまちに誇りをもち、互いの心がふれ合い、明るい未来が展望される郷土を築くため、この憲章を定めます。

※ 平成17年10月1日制定

- 1 自然を愛し、水と緑のやすらぎのある 美しいまちをつくりましょう。
- 1 心と体をきたえ、健康で明るい 生きがいのあるまちをつくりましょう。
- 1 教養を深め、文化のかおり高い 心豊かなまちをつくりましょう。
- 1 互いに助け合い、安心して安全な 暮らしやすいまちをつくりましょう。
- 1 勤労を尊び、活気あふれる 伸びゆくまちをつくりましょう。

市の花【菜の花】



春の訪れを知らせてくれる「菜の花」。黄色いじゅうたんのような菜の花畑は、私たちの目を楽しませてくれるだけでなく『菜の花エコプロジェクト』など、市の主要事業に活用されています。花言葉は「快活」「初々しい」「豊かさ」。

※ 平成17年10月1日制定

市の木【くすのき】



渥美半島の風土に適し、あちらこちらで見ることのできる「くすのき」。長命で、グングンと大木に育つ生命力から、誕生木としても使われています。春に葉が生まれ変わる常緑樹で、新緑の美しさも魅力の一つです。

※ 平成17年10月1日制定

目 次

市の概要

1 市勢	1
(1) 田原市の位置図	1
(2) 人口及び世帯数等の推移	1
2 行政機構図	2
3 税務機構及び事務分掌	3

財 政

(1) 平成20年度一般会計歳入歳出当初予算額	4
(2) 平成19年度一般会計歳入歳出決算額	5
(3) 一般会計徴税费	6

市税の総括

平成19年度市税決算状況	7
--------------	---

市民税

1 個人市民税	
(1) 納税義務者数の推移	8
(2) 調定額の推移	8
(3) 所得区分別課税状況	9
(4) 課税標準額の段階別課税状況	10
2 法人市民税	
(1) 年度別課税状況(現年度分決算額)	12
(2) 年度別均等割別法人数	12

固定資産税

1 納税義務者数(法定免税点以上のもの)	13
2 調定額(現年課税分)	13
3 土地総括表(平成20年度)	14
4 家屋(平成20年度)	
(1) 家屋総括表	16
(2) 木造家屋に関する調	16
(3) 木造以外の家屋に関する調	17
(4) 新增分家屋	18
(ア) 木造新增分家屋(平成19年度建築分)	18
(イ) 木造以外の新增分家屋(平成19年度建築分)	19
5 償却資産総括表(平成20年度)	20

都市計画税

1 納税義務者数(法定免税点以上のもの)	21
2 調定額(現年課税分)	21
3 納税義務者に関する調	22
4 法定価格及び課税標準額等に関する調	22

諸 税

1 軽自動車税	23
2 市たばこ税	24
3 鉱産税	24
4 特別土地保有税	24
5 国民健康保険税	
(1) 平成20年度予算額及び平成19年度決算額	25
(2) 保険税賦課状況(現年度分)	26

収 納

1 市税等納期一覧表	27
2 市税年度別決算状況	28
3 前納報奨金の交付状況	30
4 督促状の発送状況	30
5 不納欠損処分状況	31
6 口座振替加入状況	32
7 国民健康保険税決算状況推移	33

市の概要

1 市 勢

(1) 田原市の位置図



- ・市制施行 平成15年8月20日
- ・位 置 東経 137° 16'00"
北緯 34° 39'56"
- ・行政面積 188.58 km²
- ・東西延長 30.00 km
- ・南北延長 15.5 km
- ・海岸線延長 97.1 km

(2) 人口及び世帯数等の推移

(単位:人、%、世帯)

区分		年	平成16年	平成17年	平成18年	平成19年	平成20年
人 口	総 数		43,552	43,748	66,354	66,611	66,634
	男		22,146	22,315	33,398	33,666	33,782
	女		21,406	21,433	32,956	32,945	32,852
	前年対比		117.9	100.5	151.7	100.4	100.0
世 帯 数			13,484	13,759	20,232	20,812	21,262
1世帯当たり人口			3.23	3.18	3.28	3.20	3.13

(各年4月1日現在)

平成17年10月1日旧渥美町と合併

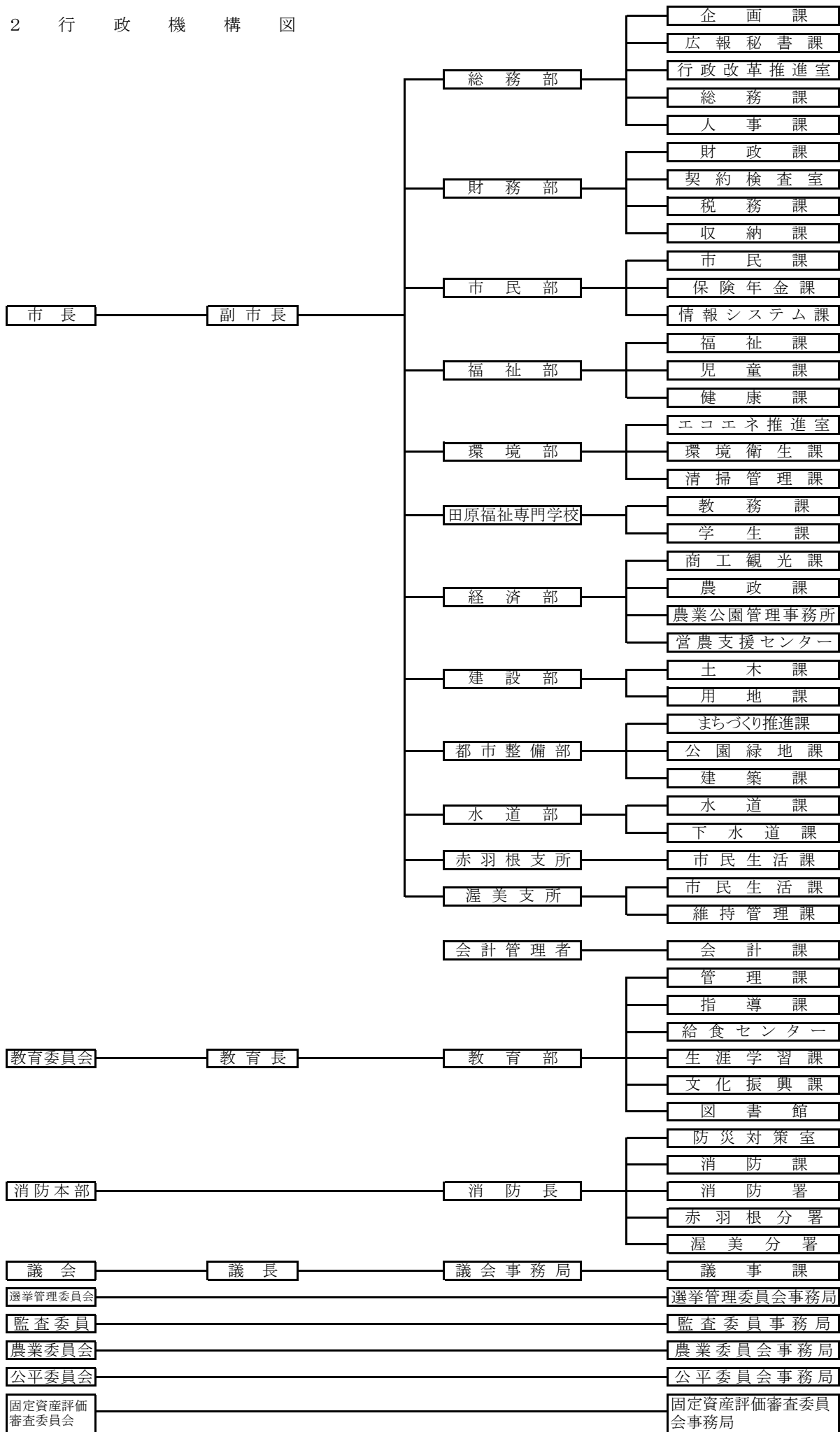

3 税務機構及び事務分掌

(平成20年4月1日現在)

課名	係名	職員数							事務分掌	
		課長	主幹	補佐	係長	主任	主事	主事補		事務員
税務課	市民税係	1		1	(1) 補佐兼	7	1	1		1 市県民税の調定、賦課及び徴収に関すること。 2 軽自動車税の調定、賦課及び徴収に関すること。 3 その他諸税の調定、賦課及び徴収に関すること。 4 国税及び県税に関すること。
	資産税係			1	(1) 補佐兼	3	2	2		1 固定資産税の調定、賦課及び徴収に関すること。 2 課税台帳に関すること。 3 土地・家屋又は償却資産の評価及び資料に関すること。 4 特別土地保有税に関すること。
	小計	1	0	2	(2)	10	3	3	0	19人
収納課	収納係	1	1	1	(1) 補佐兼 (1) (専門員)		1			1 市税の徴収に関すること。 2 滞納整理及び滞納処分に関すること。 3 差押物件の公売処分に関すること。 4 固定資産評価審査委員会に関すること。
	小計	1	1	2	1	0	1	0	0	6人
合計		2	1	4	1	10	4	3	0	25人

財 政

財 政

(1) 平成20年度一般会計歳入歳出当初予算額

歳 入				歳 出			
区 分	予算額 (千円)	構成比 (%)	前年度比 伸率(%)	区 分	予算額 (千円)	構成比 (%)	前年度比 伸率(%)
市 税	18,831,251	59.5	1.7	議 会 費	198,844	0.6	4.0
市 民 税	10,621,901	33.6	1.6	総 務 費	4,319,132	13.7	△ 28.8
固 定 資 産 税	7,130,246	22.5	2.1	(徴 税 費)	464,399	1.5	34.3
軽 自 動 車 税	140,001	0.4	0.6	(そ の 他)	3,854,733	12.2	△ 32.7
市 た ば こ 税	410,000	1.3	△ 4.7	民 生 費	6,144,638	19.4	9.3
鈷 産 税	100	0.0	0.0	衛 生 費	2,858,164	9.0	△ 3.3
特別土地保有税	2	0.0	0.0	労 働 費	34,622	0.1	△ 0.5
都 市 計 画 税	529,001	1.7	4.5	農 林 水 産 業 費	2,486,578	7.9	△ 31.8
地 方 譲 与 税	534,000	1.7	△ 3.1	商 工 費	865,721	2.7	0.2
利 子 割 交 付 金	35,000	0.1	20.7	土 木 費	5,977,901	18.9	14.3
配 当 割 交 付 金	35,000	0.1	40.0	消 防 費	1,824,181	5.8	19.6
株 式 等 譲 渡 所 得 割 交 付 金	30,000	0.1	50.0	教 育 費	3,392,537	10.7	△ 20.5
地 方 消 費 税 交 付 金	610,000	1.9	△ 4.7	災 害 復 旧 費	3	0.0	0.0
ゴ ル フ 場 利 用 税 交 付 金	22,000	0.1	4.8	公 債 費	3,517,678	11.1	0.1
自 動 車 取 得 税 交 付 金	450,000	1.4	△ 22.1	諸 支 出 金	1	0.0	0.0
地 方 特 例 交 付 金	218,000	0.7	3.8	予 備 費	30,000	0.1	0.0
地 方 交 付 税	2,640,000	8.3	4.8				
交 通 安 全 対 策 特 別 交 付 金	13,000	0.1	0.0				
分 担 金 及 び 負 担 金	368,895	1.2	△ 12.0				
使 用 料 及 び 手 数 料	442,242	1.4	0.7				
国 庫 支 出 金	1,659,557	5.3	△ 18.3				
県 支 出 金	1,403,131	4.4	△ 44.8				
財 産 収 入	97,278	0.3	15.5				
寄 附 金	2,687	0.0	△ 99.7				
繰 入 金	1,325,408	4.2	13.9				
繰 越 金	800,000	2.5	60.0				
諸 収 入	517,551	1.6	29.7				
市 債	1,615,000	5.1	△ 29.4				
合 計	31,650,000	100.0	△ 6.8	合 計	31,650,000	100.0	△ 6.8

(2) 平成19年度一般会計歳入歳出決算額

歳 入					歳 出				
区 分	予算現額 (千円)	決算額 (千円)	決算額 構成比 (%)	決算額 前年比 (%)	区 分	予算現額 (千円)	決算額 (千円)	決算額 構成比 (%)	決算額 前年比 (%)
市 税	22,145,301	22,413,673	59.7	22.4	議 会 費	201,136	193,360	0.6	△17.0
市 民 税	13,702,523	13,839,083	36.9	38.3	総 務 費	8,144,686	7,815,979	22.5	59.7
固 定 資 産 税	7,372,533	7,481,068	19.9	4.7	(徴 税 費)	335,872	320,707	0.9	△11.5
軽 自 動 車 税	139,142	144,370	0.4	2.7	(そ の 他)	7,808,814	7,495,272	21.6	65.4
市 た ば こ 税	430,000	431,499	1.2	△1.2	民 生 費	5,842,880	5,588,753	16.1	△0.8
鉦 産 税	100	330	0.0	7.1	衛 生 費	2,909,931	2,655,776	7.7	△45.7
特別土地保有税	2	12,780	0.0	△90.1	労 働 費	34,792	34,243	0.1	△7.8
都 市 計 画 税	501,001	504,543	1.3	10.4	農 林 水 産 業 費	3,519,504	2,641,867	7.6	13.4
地 方 譲 与 税	551,000	558,799	1.5	△47.6	商 工 費	833,456	801,439	2.3	31.4
利 子 割 交 付 金	29,000	48,198	0.1	39.6	土 木 費	6,857,129	6,082,987	17.5	24.6
配 当 割 交 付 金	25,000	40,911	0.1	14.3	消 防 費	1,604,182	1,500,480	4.3	△6.1
株 式 等 譲 渡 所 得 割 交 付 金	20,000	33,341	0.1	△10.6	教 育 費	4,155,160	3,920,186	11.3	25.6
地 方 消 費 税 交 付 金	640,000	668,707	1.8	△0.3	災 害 復 旧 費	3	0	—	—
ゴ ル フ 場 利 用 税 交 付 金	21,000	24,141	0.1	1.9	公 債 費	3,479,009	3,476,008	10.0	15.1
自 動 車 取 得 税 交 付 金	500,000	523,977	1.4	△13.8	諸 支 出 金	1	0	0.0	皆減
地 方 特 例 交 付 金	196,636	197,398	0.5	△73.3	予 備 費	10,000	0	—	—
地 方 交 付 税	2,791,633	2,784,284	7.4	△5.5					
交 通 安 全 対 策 特 別 交 付 金	13,000	15,032	0.0	0.4					
分 担 金 及 び 負 担 金	419,254	412,702	1.1	2.0					
使 用 料 及 び 手 数 料	440,361	463,173	1.2	16.8					
国 庫 支 出 金	2,633,120	2,509,859	6.7	20.4					
県 支 出 金	2,427,967	1,864,646	5.0	10.7					
財 産 収 入	97,364	242,213	0.6	383.3					
寄 附 金	982,930	983,675	2.6	3954.1					
繰 入 金	130,116	124,959	0.3	△75.5					
繰 越 金	1,937,843	1,937,840	5.2	37.7					
諸 収 入	398,344	506,217	1.4	△32.5					
市 債	1,192,000	1,192,000	3.2	△54.5					
合 計	37,591,869	37,545,745	100.0	9.1	合 計	37,591,869	34,711,078	100.0	10.3

(3) 一般会計徴税費

(単位:千円、%)

項目		年度	平成18年度	平成19年度	平成20年度
収入額	(1) 市 税		14,993,274	18,513,159	18,831,251
	(2) 個人の県民税		1,252,439	2,324,132	2,492,857
	(3) 合 計		16,245,713	20,837,291	21,324,108
徴 人件費	(4) 基 本 給		116,939	110,068	103,339
	(5) 諸 手 当		64,746	69,394	69,521
	超過勤務手当		10,229	19,135	18,645
	税務特別手当		360	227	239
	その他の手当		54,157	50,032	50,637
	(6) そ の 他		30,480	29,674	29,349
	(7) 小 計		212,165	209,136	202,209
税 需用費	(8) 旅 費		354	291	430
	(9) 賃 金		0	1,947	2,826
	(10) そ の 他		107,004	85,922	57,828
	(11) 小 計		107,358	88,160	61,084
費 報奨金及びこれに類する経費	(12) 納期前納付の報奨金		42,740	27,400	0
	(13) 納税貯蓄組合補助金		0	0	0
	(14) 納 税 報 奨 金		0	0	0
	(15) そ の 他		2	2	2
	(16) 小 計		42,742	27,402	2
その他	(17) そ の 他		1,043	1,074	1,104
	(18) 合 計		363,308	325,772	264,399
県民税徴収取扱費	(19) 納税通知書(通知書を含む)の数を基準にした金額		1,800	-	-
	(20) 徴収額を基準にした金額		74,000	121,325	133,200
	(21) 報奨金の額に相当する金額		2,000	10,675	1,050
	(22) 合 計		77,800	132,000	134,250
	(23) (18) - (22)		285,508	193,772	130,149
税収入に対する徴収費の割合	(24) (18) / (3) (%)		2.24	1.56	1.24
	(25) (23) / (1) (%)		1.90	1.05	0.69
(26) 徴税職員数			28	24	25
職員1人当り人件費	(7) / (26)		7,577	8,714	8,088

[課税状況調より]

市税の総括

平成19年度市税決算状況

(単位:千円、%)

税目 / 区分	予算現額	調定額	収入額	不納欠損額	収入未済額	収納率
1 市民税	13,702,523	14,021,423	13,839,083	9,522	172,818	98.7
個人	3,548,842	3,832,175	3,651,922	8,647	171,606	95.3
現年課税分	3,533,842	3,680,876	3,609,429	0	71,447	98.1
滞納繰越分	15,000	151,299	42,493	8,647	100,159	28.1
法人	10,153,681	10,189,248	10,187,161	875	1,212	99.9
現年課税分	10,153,680	10,187,187	10,186,529	0	658	99.9
滞納繰越分	1	2,061	632	875	554	30.7
2 固定資産税	7,372,533	7,699,003	7,481,068	48,765	169,170	97.2
固定資産税	7,360,000	7,685,498	7,467,563	48,765	169,170	97.2
現年課税分	7,340,000	7,477,826	7,429,376	0	48,450	99.4
滞納繰越分	20,000	207,672	38,187	48,765	120,720	18.4
交付金	12,533	13,505	13,505	0	0	100.0
3 軽自動車税	139,142	150,004	144,370	551	5,083	96.2
現年課税分	139,141	145,053	142,873	0	2,180	98.5
滞納繰越分	1	4,951	1,497	551	2,903	30.2
4 市たばこ税	430,000	431,499	431,499	0	0	100.0
5 鉱産税	100	330	330	0	0	100.0
6 特別土地保有税	2	47,698	12,780	32,143	2,775	26.8
現年課税分	1	-	-	-	-	100.0
滞納繰越分	1	47,698	12,780	32,143	2,775	26.8
7 都市計画税	501,001	512,240	504,543	1,554	6,143	98.5
現年課税分	501,000	505,622	503,326	0	2,296	99.5
滞納繰越分	1	6,618	1,217	1,554	3,847	18.4
合計	22,145,301	22,862,197	22,413,673	92,535	355,989	98.0
現年課税分	22,110,297	22,441,898	22,316,867	0	125,031	99.4
滞納繰越分	35,004	420,299	96,806	92,535	230,958	23.0

市 民 稅

1 個人市民税

(1) 納税義務者数の推移

(単位: 人)

区分		年度	平成16年度	平成17年度	平成18年度	平成19年度	平成20年度
普通徴収	均等割のみ		965	1303	2,807	3,055	3,189
	所得割のみ		2,312	0	0	0	0
	均等割と所得割		6,387	9,237	18,153	17,843	17,482
	計		9,664	10,540	20,960	20,898	20,671
特別徴収	均等割のみ		104	194	261	289	328
	所得割のみ		1,206	0	0	0	0
	均等割と所得割		8,674	9,904	13,164	13,498	14,000
	計		9,984	10,098	13,425	13,787	14,328
合計			19,648	20,638	34,385	34,685	34,999

[課税状況調より]

(2) 調定額の推移

(単位: 千円、%)

区分		年度	平成16年度	平成17年度	平成18年度	平成19年度	平成20年度
普通徴収	均等割		22,056	27,292	58,094	60,398	62,013
	所得割		610,636	707,368	1,316,771	1,514,264	1,519,719
	計		632,692	734,660	1,374,865	1,574,662	1,581,732
	前年比		122.5	116.1	187.1	114.5	100.4
特別徴収	均等割		26,334	28,367	40,189	41,319	42,984
	所得割		1,194,141	1,227,860	1,628,405	2,112,070	2,181,383
	計		1,220,475	1,256,227	1,668,594	2,153,389	2,224,367
	前年比		107.5	102.9	132.8	129.1	103.3
合計			1,853,167	1,990,887	3,043,459	3,728,051	3,806,099

[課税状況調より]

(3) 所得区分別課税状況

区分	均等割のみを納める者		所得割のみを納める者		均等割と所得割を納める者			合 計					
	納税義務者数 人	均等割額 千円	納税義務者数 人	所得割額 千円	納税義務者数 人	均等割額 千円	所得割額 千円	均等割を納める者		所得割を納める者		納税義務者数 人	
								納税義務者数 人	均等割額 千円	納税義務者数 人	所得割額 千円		
平成16年度	給与所得者	465	1,395	3,309	184,048	12,621	37,863	1,319,279	13,086	39,258	15,930	1,503,327	16,395
	営業等所得者	115	345	78	8,233	602	1,806	115,515	717	2,151	680	123,748	795
	農業所得者	207	621	7	486	822	2,466	69,632	1,029	3,087	829	70,118	1,036
	その他の所得者	281	843	124	10,449	997	2,991	97,195	1,278	3,834	1,121	107,644	1,402
	家屋敷等のみ	-	-	-	-	-	-	-	-	-	-	-	-
	計	1,068	3,204	3,518	203,216	15,042	45,126	1,601,621	16,110	48,330	18,560	1,804,837	19,628
平成17年度	給与所得者	995	2,250	-	-	16,333	43,836	1,612,172	17,328	46,086	16,333	1,612,172	17,328
	営業等所得者	132	381	-	-	661	1,857	131,552	793	2,238	661	131,552	793
	農業所得者	156	467	-	-	886	2,648	98,796	1,042	3,115	836	98,796	1,042
	その他の所得者	214	611	-	-	1,261	3,609	92,708	1,475	4,220	1,261	92,708	1,475
	家屋敷等のみ	-	-	-	-	-	-	-	-	-	-	-	-
	計	1,497	3,709	-	-	19,141	51,950	1,935,228	20,638	55,659	19,141	1,935,228	20,638
平成18年度	給与所得者	1,935	5,143	-	-	25,408	74,064	2,288,010	27,343	79,207	25,408	2,288,010	27,343
	営業等所得者	265	717	-	-	1,154	3,368	199,724	1,419	4,085	1,154	199,724	1,419
	農業所得者	396	1,090	-	-	2,110	6,214	305,512	2,506	7,304	2,110	305,512	2,506
	その他の所得者	472	844	-	-	2,645	6,843	151,930	3,117	7,687	2,645	151,930	3,117
	家屋敷等のみ	-	-	-	-	-	-	-	-	-	-	-	-
	計	3,068	7,794	-	-	31,317	90,489	2,945,176	34,385	98,283	31,317	2,945,176	34,385
平成19年度	給与所得者	2,066	5,826	-	-	25,784	76,392	3,054,796	27,850	82,218	25,784	3,054,796	27,850
	営業等所得者	282	795	-	-	1,123	3,328	165,003	1,405	4,123	1,123	165,003	1,405
	農業所得者	459	1,324	-	-	1,750	5,191	189,053	2,209	6,515	1,750	189,053	2,209
	その他の所得者	537	1,311	-	-	2,684	7,550	217,482	3,221	8,861	2,684	217,482	3,221
	家屋敷等のみ	-	-	-	-	-	-	-	-	-	-	-	-
	計	3,344	9,256	-	-	31,341	92,461	3,626,334	34,685	101,717	31,341	3,626,334	34,685
平成20年度	給与所得者	2,212	6,636	-	-	26,023	78,069	3,115,261	28,235	84,705	26,023	3,115,261	28,235
	営業等所得者	269	807	-	-	1,155	3,465	175,780	1,424	4,272	1,155	175,780	1,424
	農業所得者	471	1,413	-	-	1,654	4,962	196,445	2,125	6,375	1,654	196,445	2,125
	その他の所得者	565	1,695	-	-	2,650	7,950	213,616	3,215	9,645	2,650	213,616	3,215
	家屋敷等のみ	-	-	-	-	-	-	-	-	-	-	-	-
	計	3,517	10,551	-	-	31,482	94,446	3,701,102	34,999	104,997	31,482	3,701,102	34,999

[課税状況調より]

(4) 課税標準額の段階別課税状況

(単位:千円)

課税標準の段階	区分	納税義務者数(人)	総所得金額等	所得控除額															
				雑損	医療費	社会保険料	小規模企業共済等掛金	生命保険料	地震保険料	寄付金	障害者		高齢者	寡婦		寡夫	勤労学生	配偶者	
											普通	特別		一般	特別割増			一般70歳未満	老人70歳以上
10万円以下の金額		1,448	956,796	33	28,199	226,327	10,319	31,356	3,982	0	5,980	7,500	0	1,040	3,000	1,040	520	24,090	7,980
10万円を超え100万円以下		9,684	13,299,550	0	181,258	2,222,323	50,397	257,839	31,041	0	39,000	64,500	0	44,200	24,000	5,460		354,420	100,700
100万円を超え200万円以下		9,084	22,112,907	0	123,998	3,266,097	51,064	274,918	29,322	0	27,560	38,700	0	30,160	6,000	6,500		465,960	49,780
200万円を超え300万円以下		5,264	19,065,251	0	79,442	2,809,429	36,443	181,413	18,076	20	18,980	19,200	0	8,320	3,300	2,080		312,510	6,840
300万円を超え400万円以下		2,430	12,117,004	57	54,382	1,727,037	24,140	99,248	12,730	0	12,740	14,400	0	2,600	0	0		209,220	3,040
400万円を超え550万円以下		2,039	13,254,860	0	51,415	1,775,549	26,877	87,609	10,734	0	12,220	13,200	0	1,820	0	0		240,570	2,660
550万円を超え700万円以下		914	7,317,998	0	20,227	892,145	25,569	39,336	4,789	0	4,680	5,100	0	260				118,140	1,140
700万円を超え1,000万円以下		359	3,613,620	0	12,762	356,804	20,968	15,116	2,652	0	1,820	2,400	0	260				52,140	760
1,000万円を超える金額		260	5,285,286	0	22,763	279,660	53,899	11,233	2,610	0	1,560	2,100	0	0				15,840	1,520
合計		31,482	97,023,272	90	574,446	13,555,371	299,676	998,068	115,936	20	124,540	167,100	0	88,660	36,300	15,080	520	#####	174,420
200万円以下の金額		20,216	36,369,253	33	333,455	5,714,747	111,780	564,113	64,345	0	72,540	110,700	0	75,400	33,000	13,000	520	844,470	158,460
200万円を超え700万円以下		10,647	51,755,113	57	205,466	7,204,160	113,029	407,606	46,329	20	48,620	51,900	0	13,000	3,300	2,080		880,440	13,680
700万円を超え1,000万円以下		359	3,613,620	0	12,762	356,804	20,968	15,116	2,652	0	1,820	2,400	0	260				52,140	760
1,000万円を超える金額		260	5,285,286	0	22,763	279,660	53,899	11,233	2,610	0	1,560	2,100	0	0				15,840	1,520

[課税状況調より]

(単位:千円)

課税標準の段階	所得控除額								課税標準額	算出税額	税額控除	税額調整	配当割除	株式等譲渡所得割除	所得割額
	配偶者特別	扶養				配偶者及び養親のうち同居特加分	基礎	計							
		一般 0~15歳 23~69歳	特定 16~22歳	老人 70歳以上	同居老親 70歳以上										
10万円以下の金額	4,240	60,720	21,600	4,560	31,050	2,300	477,840	953,676	599,610	18,867	1,621	2	6	3	17,235
10万円を超え100万円以下	28,680	658,350	264,150	28,880	325,800	29,670	3,195,720	7,906,388	5,606,571	329,189	28,201	34	306	300	300,348
100万円を超え200万円以下	34,130	823,020	283,950	22,040	244,800	18,400	2,997,720	8,794,119	13,529,210	804,317	35,413	0	575	285	768,044
200万円を超え300万円以下	23,520	614,460	236,250	13,680	168,300	8,510	1,737,120	6,297,893	12,838,027	767,742	17,702	0	379	242	749,419
300万円を超え400万円以下	16,740	390,060	212,400	12,540	126,450	7,820	801,900	3,727,504	8,434,513	504,477	6,225	0	210	155	497,887
400万円を超え550万円以下	11,690	365,640	274,950	17,480	112,050	7,590	672,870	3,684,924	9,636,919	575,470	3,507	0	353	46	571,564
550万円を超え700万円以下	5,290	129,690	135,000	4,180	45,900	3,220	301,620	1,736,286	5,635,472	336,409	1,464	0	51	30	334,864
700万円を超え1,000万円以下	2,220	39,600	54,900	3,040	17,550	1,150	118,470	702,612	2,926,410	175,100	735	0	16	89	174,260
1,000万円を超える金額		51,150	36,000	3,420	18,900	1,380	85,800	587,835	4,984,832	288,842	845	0	32	484	287,481
合計	126,510	3,132,690	1,519,200	109,820	1,090,800	80,040	10,389,060	34,391,237	64,191,564	3,800,413	95,713	36	1,928	1,634	3,701,102
200万円以下の金額	67,050	1,542,090	569,700	55,480	601,650	50,370	6,671,280	17,654,183	19,735,391	1,152,373	65,235	36	887	588	1,085,627
200万円を超え700万円以下	57,240	1,499,850	858,600	47,880	452,700	27,140	3,513,510	15,446,607	36,544,931	2,184,098	28,898	0	993	473	2,153,734
700万円を超え1,000万円以下	2,220	39,600	54,900	3,040	17,550	1,150	118,470	702,612	2,926,410	175,100	735	0	16	89	174,260
1,000万円を超える金額		51,150	36,000	3,420	18,900	1,380	85,800	587,835	4,984,832	288,842	845	0	32	484	287,481

[課税状況調より]

2 法人市民税

(1) 年度別課税状況(現年度分決算額)

単位(千円:%)

区分		年度	平成15年度	平成16年度	平成17年度	平成18年度	平成19年度
収入額	均等割額		94,516	99,738	114,856	137,447	144,152
	法人税額割		4,593,496	3,527,132	4,976,440	6,804,088	10,042,377
	合計		4,688,012	3,626,870	5,091,296	6,941,535	10,186,529
	対前年度比		95.6	77.4	140.4	136.3	146.7

(2) 年度別均等割別法人数

区分税率	年度	平成15年度	平成16年度	平成17年度	平成18年度	平成19年度
地方税法第312条第1項第1号に該当する法人 3,000,000円		5	5	4	6	7
地方税法第312条第1項第2号に該当する法人 1,750,000円		4	5	6	4	6
地方税法第312条第1項第3号に該当する法人 410,000円		51	53	57	54	52
地方税法第312条第1項第4号に該当する法人 400,000円		6	6	13	11	9
地方税法第312条第1項第5号に該当する法人 160,000円		31	31	41	41	45
地方税法第312条第1項第6号に該当する法人 150,000円		8	8	13	12	11
地方税法第312条第1項第7号に該当する法人 130,000円		166	163	255	258	254
地方税法第312条第1項第8号に該当する法人 120,000円		5	4	6	9	10
地方税法第312条第1項第9号に該当する法人 50,000円		567	569	887	879	880
法人でない社団等		12	26	19	10	19
合計		856	870	1,301	1,284	1,293

[課税状況調より]

固定資産税

固定資産税

1 納税義務者数（法定免税点以上のもの）

（単位：人）

区分 \ 年度		平成16年度	平成17年度	平成18年度	平成19年度	平成20年度
固定資産税	土地	10,605	10,709	16,674	16,808	16,975
	家屋	11,171	11,278	17,925	18,096	18,258
	償却資産	1,466	1,443	2,918	2,849	2,782
	計	23,242	23,430	37,517	37,753	38,015

[概要調書より]

2 調定額（現年課税分）

（単位：千円）

区分 \ 年度		平成16年度	平成17年度	平成18年度	平成19年度	平成20年度
固定資産税	土地	1,512,224	1,613,874	1,913,936	1,943,333	2,126,434
	家屋	1,952,264	2,185,776	2,391,373	2,467,711	2,585,335
	償却資産	1,942,707	1,970,462	2,792,644	3,018,332	2,869,006
	計	5,407,195	5,770,112	7,097,953	7,429,376	7,580,775
交付金		8,697	9,115	13,114	13,505	10,254

平成19年度以前は、決算額

平成20年度は、当初調定額

3 土地総括表(平成20年度)

地目		地 籍 (㎡)				決 定 価 格	
		非課税地積	評価総地積	免税点未満	免税点以上	総額	免税点未満
田	一般田	563,499	17,969,176	656,522	17,312,654	1,558,092	55,252
	介在田・市街化区域田	37,854	38,182	0	38,182	651,965	0
畑	一般畑	563,410	53,218,019	2,417,045	50,800,974	4,102,106	183,328
	介在畑・市街化区域畑	54,290	538,201	3,888	534,313	11,413,612	97,463
宅地	小規模住宅用地		3,642,430	31,680	3,610,750	83,394,136	411,886
	一般住宅用地		5,504,591	4,100	5,500,491	91,697,842	59,594
	商業地等(非住宅用地)		10,175,308	14,401	10,160,907	120,448,102	22,154
	計	1,174,012	19,322,329	50,181	19,272,148	295,540,080	493,634
池 沼		368,107	733,549	25,288	708,261	76,259	1,299
山林	一般山林	24,523,546	29,989,000	4,374,907	25,614,093	693,605	100,377
	介在山林	50,560	158,455	2,473	155,982	313,266	4,142
牧 場		1,489	107,659	0	107,659	6,503	0
原 野		154,777	1,303,650	160,617	1,143,033	102,334	4,552
雑種地	ゴルフ場の用地	0	754,573	0	754,573	1,383,021	0
	鉄軌道用地	6,314	46,930	10	46,920	1,408	0
	その他	5,439,769	5,255,842	105,729	5,150,113	42,511,143	32,363
	計	5,446,083	6,057,345	105,739	5,951,606	43,895,572	32,363
その他		26,436,807					
合計		59,374,434	129,435,565	7,796,660	121,638,905	358,353,394	972,410

(千円)	左に係る課税標準額	筆数(筆)				単位当り価格(円)	
		非課税筆数	評価筆数	免税点未満	免税点以上	平均価格	最高価格
1,502,840	1,558,092	3,564	20,512	987	19,525	87	145
651,965	178,419	326	57	0	57	17,075	36,014
3,918,778	4,102,106	4,464	65,706	3,876	61,830	77	117
11,316,149	1,472,086	200	1,196	20	1,176	21,207	56,123
82,982,250	10,501,812		30,344	519	29,825	22,895	87,465
91,638,248	24,151,278		26,469	232	26,237	16,658	87,465
120,425,948	80,489,473		9,402	111	9,291	11,837	89,880
295,046,446	115,142,563	3,659	66,215	862	65,353	15,295	89,880
74,960	76,259	108	504	32	472	104	145
593,228	693,603	3,002	27,138	4,791	22,347	23	28
309,124	187,762	249	520	22	498	1,977	5,500
6,503	6,503	3	8	0	8	60	70
97,782	73,488	465	2,573	322	2,251	78	15,840
1,383,021	884,731	0	98	0	98	1,833	2,100
1,408	1,408	30	128	1	127	30	30
42,478,780	28,354,972	4,179	7,792	451	7,341	8,088	65,519
43,863,209	29,241,111	4,209	8,018	452	7,566	7,247	65,519
		72,612					
357,380,984	152,731,992	92,861	192,447	11,364	181,083	2,769	

[概要調書より]

4 家 屋（平成20年度）

(1) 家屋総括表

区 分		棟 数	床 面 積 (㎡)	決 定 価 格 (千円)	単 位 当 たり 価 格 (円)
木 造	総 数	35,873	3,181,461	60,693,077	19,077
	免税点未満	2,940	149,530	125,724	841
	免税点以上	32,933	3,031,931	60,567,353	19,976
木造以外	総 数	14,097	3,711,570	128,337,068	34,578
	免税点未満	212	7,369	14,678	1,992
	免税点以上	13,885	3,704,201	128,322,390	34,642
計	総数	49,970	6,893,031	189,030,145	27,423
	免税点未満	3,152	156,899	140,402	895
	免税点以上	46,818	6,736,132	188,889,743	28,041
非 課 税 家 屋		696	150,987	-	-

構 造	提示平均価額(円)	単 位 当 たり 価 格 / 提 示 平 均 価 額 (%)	参 考
木 造	19,094	100	実 際 免 税 点 の 額 200,000円 [概要調書より]
非木造	34,391	101	

(2) 木造家屋に関する調

家屋の種類 \ 区 分	棟 数	床 面 積 (㎡)	決 定 価 格 (千円)	単 位 当 たり 価 格 (円)
専 用 住 宅	14,072	1,560,829	50,354,162	32,261
共 同 住 宅 ・ 寄 宿 舎	1,011	128,673	3,351,792	26,049
併 用 住 宅	475	56,746	1,463,223	25,785
農 家 住 宅	3,676	423,022	868,298	2,053
旅 館 ・ 料 亭 ・ ホ テ ル	34	5,737	69,766	12,161
事 務 所 ・ 銀 行 ・ 店 舗	355	28,319	724,459	25,582
劇 場 ・ 病 院	16	2,121	71,996	33,944
公 衆 浴 場	-	-	-	-
工 場 ・ 倉 庫	396	40,216	353,520	8,791
土 蔵	612	20,739	32,730	1,578
附 属 家	15,226	915,059	3,403,131	3,719
合 計	35,873	3,181,461	60,693,077	19,077

[概要調書より]

(3) 木造以外の家屋に関する調

種類	構造	棟数	床面積 (㎡)	決定価格 (千円)	単位当たり価格 (円)
事務所・店舗等	鉄骨鉄筋コンクリート造	5	16,613	1,794,185	107,999
	鉄筋コンクリート造	102	65,125	3,529,829	54,201
	鉄骨造	841	211,580	10,864,939	51,351
	軽量鉄骨造	397	37,347	849,073	22,735
	れんが造・コンクリートブロック造	17	1,070	13,038	12,185
	その他	-	-	-	-
	小計	1,362	331,735	17,051,064	51,400
住宅・アパート	鉄骨鉄筋コンクリート造	2	8,147	496,368	60,926
	鉄筋コンクリート造	361	190,810	8,749,716	45,856
	鉄骨造	1,361	240,034	10,764,676	44,846
	軽量鉄骨造	1,789	235,625	8,573,126	36,385
	れんが造・コンクリートブロック造	103	6,421	87,283	13,593
	その他	13	11,000	691,612	62,874
	小計	3,629	692,037	29,362,781	42,429
病院・ホテル	鉄骨鉄筋コンクリート造	5	31,865	2,825,629	88,675
	鉄筋コンクリート造	26	29,080	2,779,350	95,576
	鉄骨造	48	18,258	1,208,806	66,207
	軽量鉄骨造	3	888	9,450	10,642
	れんが造・コンクリートブロック造	1	12	569	47,417
	その他	-	-	-	-
	小計	83	80,103	6,823,804	85,188
工場・倉庫・市場	鉄骨鉄筋コンクリート造	4	38,258	3,071,135	80,274
	鉄筋コンクリート造	172	33,620	3,398,596	101,089
	鉄骨造	3,196	1,912,892	62,901,103	32,883
	軽量鉄骨造	2,180	226,349	1,198,277	5,294
	れんが造・コンクリートブロック造	503	18,967	97,927	5,163
	その他	11	787	2,530	3,215
	小計	6,066	2,230,873	70,669,568	31,678
その他	鉄骨鉄筋コンクリート造	-	-	-	-
	鉄筋コンクリート造	134	4,504	136,433	30,292
	鉄骨造	1,305	274,699	3,873,078	14,099
	軽量鉄骨造	1,029	77,670	350,636	4,514
	れんが造・コンクリートブロック造	200	4,256	47,357	11,127
	その他	289	15,693	22,347	1,424
	小計	2,957	376,822	4,429,851	11,756
合計	14,097	3,711,570	128,337,068	34,578	

[概要調書より]

(4) 新增分家屋

区分	構造	平成16年度	平成17年度	平成18年度	平成19年度	平成20年度
棟数	木造	228	204	225	287	278
	非木造	136	173	254	216	197
	計	364	377	479	503	475
	前年比	110.0	103.6	127.1	105.0	94.4
床面積 (㎡)	木造	29,941	24,574	27,789	39,781	36,164
	非木造	20,278	40,401	74,265	51,851	78,207
	計	50,219	64,975	102,054	91,632	114,371
	前年比	47.6	129.4	157.1	89.8	124.8
決定価格 (千円)	木造	1,980,130	1,687,506	1,844,513	2,651,075	2,371,546
	非木造	1,261,339	2,829,845	4,624,016	3,064,957	4,435,962
	計	3,241,469	4,517,351	6,468,529	5,716,032	6,807,508
	前年比	53.8	139.4	143.2	88.4	119.1

[概要調書より]

(ア) 木造新增分家屋(平成19年度建築分)

種類	棟数	床面積 (㎡)	決定価格 (千円)	単位当たり価格 (円)
専用住宅	206	28,750	1,967,299	86,399
共同住宅・寄宿舍	9	2,695	161,845	75,826
併用住宅	13	2,275	137,504	76,315
農家住宅	-	-	-	-
旅館・料亭・ホテル	-	-	-	-
事務所・銀行・店舗	7	519	26,551	64,593
劇場・病院	-	-	-	-
公衆浴場	-	-	-	-
工場・倉庫	8	626	15,569	31,403
土蔵	-	-	-	-
附属家	35	1,299	62,778	61,061
合計	278	36,164	2,371,546	82,801

[概要調書より]

(イ) 木造以外の新增分家屋(平成19年度建築分)

種類	構造	棟数	床面積 (㎡)	決定価格 (千円)	単位当たり価格 (円)
事務所・ 店舗	鉄骨鉄筋コンクリート造	-	-	-	-
	鉄筋コンクリート造	-	-	-	-
	鉄骨造	17	6,865	487,283	70,981
	軽量鉄骨造	15	706	40,346	57,147
	れんが造・コンクリートブロック造	-	-	-	-
	その他	-	-	-	-
	小計	32	7,571	527,629	69,691
住宅・ アパート	鉄骨鉄筋コンクリート造	-	-	-	-
	鉄筋コンクリート造	5	1,210	107,675	88,988
	鉄骨造	24	4,227	320,692	75,868
	軽量鉄骨造	63	10,525	738,852	70,200
	れんが造・コンクリートブロック造	-	-	-	-
	その他	-	-	-	-
	小計	92	15,962	1,167,219	73,125
病院・ ホテル	鉄骨鉄筋コンクリート造	-	-	-	-
	鉄筋コンクリート造	1	2,790	253,692	90,929
	鉄骨造	1	313	27,742	88,633
	軽量鉄骨造	-	-	-	-
	れんが造・コンクリートブロック造	-	-	-	-
	その他	-	-	-	-
	小計	2	3,103	281,434	90,697
工場・ 倉庫・ 市場	鉄骨鉄筋コンクリート造	-	-	-	-
	鉄筋コンクリート造	2	120	4,628	38,567
	鉄骨造	52	51,021	2,441,283	47,849
	軽量鉄骨造	8	248	9,389	37,859
	れんが造・コンクリートブロック造	2	64	2,160	33,750
	その他	-	-	-	-
	小計	64	51,453	2,457,460	47,761
その他	鉄骨鉄筋コンクリート造	-	-	-	-
	鉄筋コンクリート造	-	-	-	-
	鉄骨造	-	-	-	-
	軽量鉄骨造	7	118	2,220	18,814
	れんが造・コンクリートブロック造	-	-	-	-
	その他	-	-	-	-
	小計	7	118	2,220	18,814
合計		197	78,207	4,435,962	56,721

[概要調書より]

5 償却資産総括表(平成20年度)

種 類	決 定 価 格 (千円)	課 税 標 準 額 (千円)	課 税 標 準 額 の 内 訳		
			課税標準の特例規定の適用を受けるもの (千円)	左記以外のもの (千円)	
市長が価格等を決定したもの	構 築 物	32,843,275	31,908,504	525,847	31,382,657
	機 械 及 び 装 置	125,427,812	122,472,370	8,064,765	114,407,605
	船 舶	85,557	57,691	27,866	29,825
	航 空 機	-	-	-	-
	車 両 及 び 運 搬 具	1,143,883	1,143,883		1,143,883
	工 具、器 具 及 び 備 品	17,963,905	17,945,439	18,723	17,926,716
	調 整 額	-	-		-
小 計	177,464,432	173,527,887	8,637,201	164,890,686	
法第三八九条	大 臣 配 分	38,624,484	31,025,002		
	知 事 配 分	654,625	642,656		
	小 計	39,279,109	31,667,658		
合 計		216,743,541	205,195,545		
内 訳	田原市分		205,195,545		
	愛知県分				

[概要調書より]

都市計画税

都市計画税

1 納税義務者数(法定免税点以上のもの)

(単位:人)

区分		年度	平成16年度	平成17年度	平成18年度	平成19年度	平成20年度
都市 計画 税	土 地		4,115	4,171	4,728	5,981	6,088
	家 屋		3,803	3,878	4,488	5,738	5,846
	実 数		5,411	5,483	6,240	7,962	8,041

[概要調書より]

2 調定額(現年課税分)

(単位:千円)

区分		年度	平成16年度	平成17年度	平成18年度	平成19年度	平成20年度
都市 計画 税	土 地		228,301	226,127	236,952	260,955	290,648
	家 屋		236,451	239,268	219,099	242,371	255,191
	計		464,752	465,395	456,051	503,326	545,839

平成19年度以前は、決算額

平成20年度は当初調定額

3 納税義務者数に関する調

区 分	総 数	免税点未満のもの	免税点以上のもの
土 地	6,321 人	233 人	6,088 人
家 屋	6,266	420	5,846
実 数	8,404	363	8,041

[概要調書より]

4 法定価格及び課税標準額等に関する調

区 分		市 街 化 区 域			
		地積・床面積等	決 定 価 格	課税標準額	
土地の地積	宅地等	宅地	8,145 千m ²	167,443,290 千円	90,933,935 千円
		その他	2,694	35,558,313	24,007,936
		小計	10,839	203,001,603	114,941,871
	農地	572	11,968,114	1,722,205	
	計	11,411	214,969,717	116,664,076	
家屋の床面積	木造家屋	693,111 m ²	17,236,939	17,236,939	
	木造以外の家屋	2,058,545	85,718,918	85,200,855	
	計	2,751,656	102,955,857	102,437,794	
合計		2,763,067	317,925,574	219,101,870	
土地の筆数	宅地等	宅地	11,684 筆	税 率 0.25% 調定見込額 547,755千円	
		その他	2,325		
		小計	14,009		
	農地	1,233			
	計	15,242			
家屋の棟数	木造家屋	7,799 棟			
	木造以外の家屋	4,427			
	計	12,226			

[概要調書より]

諸 税

軽 自 動 車 税
市 た ば こ 税
鉦 産 税
特 別 土 地 保 有 税
国 民 健 康 保 険 税

1 軽自動車税

区 分	税率(円)	平成16年度		平成17年度		平成18年度		平成19年度		平成20年度	
		台数(台)	税額(千円)	台数(台)	税額(千円)	台数(台)	税額(千円)	台数(台)	税額(千円)	台数(台)	税額(千円)
原動機付自転車(50cc以下)	1,000	2,512	2,512	2,425	2,425	3,800	3,800	3,683	3,683	3,507	3,507
〃 (90cc以下)	1,200	169	202	174	208	241	289	248	298	249	299
〃 (125cc以下)	1,600	81	129	82	131	120	192	139	222	150	240
〃 (ミニカー)	2,500	4	10	7	17	14	35	49	122	109	273
軽二輪(250cc以下)	2,400	527	1264	546	1,310	766	1,838	784	1,882	780	1,872
軽四輪 乗用(営業用)	5,500	0	0	0	0	0	0	0	0	0	0
〃 乗用(自家用)	7,200	5,875	42,300	6,195	44,604	9,968	71,770	10,500	75,600	11,026	79,387
〃 貨物(営業用)	3,000	31	93	32	96	49	147	55	165	69	207
〃 貨物(自家用)	4,000	6,538	26,152	6,492	25,968	12,495	49,980	12,459	49,836	12,321	49,284
小型特殊(農耕用)	1,600	1,658	2,652	1,722	2,755	4,160	6,656	4,216	6,746	4,274	6,838
〃 (その他一般)	4,700	520	2,444	522	2,453	667	3,135	663	3,116	673	3,163
小型二輪(251cc以上)	4,000	582	2,328	605	2,420	855	3,420	860	3,440	885	3,540
合 計		18,497	80,086	18,802	82,387	33,135	141,262	33,656	145,110	34,043	148,610

[課税状況調より]

2 市たばこ税

(単位:千本、千円、%)

項目		年度	平成15年度	平成16年度	平成17年度	平成18年度	平成19年度
旧3級品除く	本数		91,866	101,797	122,204	136,000	130,065
	前年比		104.3	110.8	120.0	111.3	95.6
	税額		263,993	303,051	363,801	432,291	428,955
	前年比		112.4	114.8	120.0	118.8	99.2
旧3級品	本数		1,326	1,396	1,424	1,686	1,627
	前年比		125.9	105.3	102.0	118.4	96.5
	税額		1,817	1,971	2,011	2,546	2,544
	前年比		126.8	108.5	102.0	126.6	99.9
合計	本数		93,192	103,193	123,628	137,686	131,692
	前年比		104.6	110.7	119.8	111.4	95.6
	税額		266,771	305,022	365,813	436,746	431,499
	前年比		112.9	114.3	119.9	119.4	98.8

※ 15年度・18年度の合計欄中、税額は手持ち品課税分含む。

3 鉱産税

(単位:千円、%)

区分		年度	平成15年度	平成16年度	平成17年度	平成18年度	平成19年度
課税標準額	200万円以下		10,789	6,833	1,967	3,694	0
	200万円超		16,441	19,194	29,163	28,275	33,010
	合計		27,230	26,027	31,130	31,969	33,010
税額			239	239	305	308	330
前年比			93.7	100.0	127.6	101.0	107.1

[課税状況調より]

4 特別土地保有税(平成19年度)

(単位:千円、件)

区分	現年課税分			滞納繰越分		
	調定額	収入額	件数	調定額	収入額	件数
保有分	0	0	0	47,968	12,780	2
取得分	0	0	0	0	0	0
合計	0	0	0	47,968	12,780	2

5 国民健康保険税

(1) 平成20年度予算額及び平成19年度決算額

(単位:千円)

歳 入			歳 出					
区 分		平成20年度 当初予算額	平成19年度 決 算 額	区 分	平成20年度 当初予算額	平成19年度 決 算 額		
国民健康保険 税	一 般	2,609,074	2,383,932	一 般	人件費	2,023	1,945	
	退 職	85,233	269,315	管 理 費	その他	31,449	37,685	
督促手数料等			2	2	連 合 会 負 担 金		1,787	1,509
国庫 支 出 金	療養給付費等負担金		1,471,475	1,664,426	賦 課 徴 収 費		6,576	5,368
	高額医療費共同事業負担金		30,565	30,761	運 営 協 議 会 費		276	195
	特定健康診査等負担金		12,732	-	趣 旨 普 及 費		650	470
	財政調整交付金		185,923	144,888	療養給付費	一 般	3,621,524	3,241,817
	介護納付金分調整交付金		1	0		退 職	348,948	821,536
	事務費補助金		0	3,127	療 養 費	一 般	32,849	30,015
	計		1,700,696	1,843,202		退 職	2,690	6,241
療養給付費交付金			377,745	806,855	審 査 支 払 手 数 料		13,740	11,945
前期高齢者交付金			616,522	-	高 額 療 養 費	一 般	302,638	257,360
県 支 出 金			309,999	396,580		退 職	33,189	68,397
連 合 会 支 出 金			0	0	移 送 費		200	0
共 同 事 業 交 付 金			846,826	711,763	出 産 育 児 一 時 金		67,200	58,800
財 産 収 入			50	677	葬 祭 費		6,600	26,960
繰入金	一 般 会 計	450,000	518,000	後 期 高 齢 者 支 援 金 等		994,329	-	
	基 金	1	100,000	前 期 高 齢 者 納 付 金 等		144	-	
繰越金	療養給付費交付金	1	0	老 人 保 健 拠 出 金		150,948	1,176,955	
	そ の 他	70,000	289,595	介 護 納 付 金		462,310	517,927	
諸 収 入	物 品 売 払 収 入		1	0	共 同 事 業 拠 出 金		846,826	779,755
	延滞金	一 般	1	0	特 定 健 康 診 査 等 事 業 費		105,938	-
		退 職	1	0	保 健 事 業 費		17,183	28,074
	加算金	一 般	1	0	基 金 積 立 金		50	677
		退 職	1	0	公 債 費		55	0
	過 料		1	0	還 付 金	一 般	9,000	7,874
	預 金 利 子		3	20		退 職	500	137
	滞 納 処 分 費		1	0	償 還 金		1	86,443
	第 三 者 納 付 金	一 般	4,000	15,254	還 付 加 算 金	一 般	500	203
		退 職	1	593		退 職	40	3
返 納 金	一 般	1	0	予 備 費		10,000	0	
	退 職	1	0					
雑 入		1	2					
歳 入 合 計			7,070,163	7,335,790	歳 出 合 計		7,070,163	7,168,291

(2) 保険税賦課状況(現年課税分)

区 分	年 度	平成16年度	平成17年度	平成18年度	平成19年度
所 得 割 額	(千円)	570,617	1,168,148	1,505,411	1,325,016
資 産 割 額	(千円)	179,524	335,502	380,016	390,234
均 等 割 額	(千円)	466,358	809,304	1,000,571	988,458
平 等 割 額	(千円)	210,648	344,735	399,049	401,462
算 定 額	(千円)	1,427,147	2,657,689	3,285,047	3,105,170
軽 減 額	(千円)	90,221	148,627	173,116	177,953
減 免 額	(千円)	4,277	5,926	8,620	8,602
限 度 超 過 額	(千円)	78,303	274,661	355,387	232,924
調 定 額	(千円)	1,256,514	2,228,475	2,747,924	2,685,691
収 納 額	(千円)	1,214,111	2,137,227	2,644,327	2,587,625
還 付 未 済 額	(千円)	9	49	17	24
未 納 額	(千円)	42,403	91,297	103,614	98,090
収 納 率	(%)	96.6	95.9	96.2	96.3
1世帯当たり収納額	(円)	181,454	187,900	214,934	208,814
1人当たり収納額	(円)	66,425	65,009	82,199	81,503
課税対象世帯	(世帯)	6,691	11,374	12,303	12,392
課税対象人数	(人)	18,278	32,875	32,170	31,749

収

納

1 市税等納期一覧表

納期月	税目等	納期限(または振替日)
4月	国民健康保険税(1期分)	平成20年 4月30日
5月	固定資産税(全期・1期)・都市計画税(全期・1期) 軽自動車税(全期)	6月2日
6月	市県民税(全期・1期) 国民健康保険税(2期)	6月30日
7月	固定資産税(2期)・都市計画税(2期)	7月31日
8月	市県民税(2期) 国民健康保険税(3期)	9月1日
9月	国民健康保険税(4期)	9月30日
10月	市県民税(3期) 国民健康保険税(5期)	10月31日
11月	国民健康保険税(6期)	12月1日
12月	固定資産税(3期)・都市計画税(3期) 国民健康保険税(7期)	12月25日
1月	市県民税(4期)	平成21年 2月2日
2月	固定資産税(4期)・都市計画税(4期) 国民健康保険税(8期)	3月2日
3月	市県民税(随期) 国民健康保険税(随期)	3月31日

2 市税年度別決算状況

科目	年度 区分	平成15年度				平成16年度				調定額
		調定額	収入額	徴収率	収入額 前年比	調定額	収入額	収納率	収入額 前年比	
1	市民税	6,571,605	6,471,584	98.5	98.0	5,621,339	5,517,933	98.20	85.3	7,512,096
	個人	1,880,685	1,783,683	94.8	104.9	1,990,947	1,890,396	95.00	106.0	2,416,846
	現年課税分	1,791,598	1,771,000	98.6	104.8	1,899,063	1,870,621	98.50	105.6	2,285,668
	滞納繰越分	89,087	12,683	14.2	126.3	91,884	19,775	21.50	155.9	131,178
	法人	4,690,921	4,687,901	99.9	95.6	3,630,392	3,627,537	99.90	77.4	5,095,250
	現年課税分	4,688,012	4,687,545	100.0	95.6	3,627,444	3,626,870	99.90	77.4	5,092,087
	滞納繰越分	2,908	356	12.2	90.1	2,948	668	22.70	187.6	3,163
2	固定資産税	5,173,187	5,084,997	98.3	100.7	5,503,720	5,413,291	98.40	106.5	6,010,666
	固定資産税	5,167,042	5,078,852	98.3	100.7	5,495,024	5,404,594	98.40	106.4	6,001,551
	現年課税分	5,086,033	5,063,621	99.6	100.6	5,407,196	5,383,892	99.60	106.3	5,825,046
	滞納繰越分	81,010	15,232	18.8	143.9	87,828	20,703	23.60	135.9	176,505
	交付金	6,144	6,144	100.0	100.2	8,697	8,698	100.00	141.6	9,115
3	軽自動車税	65,711	63,712	97	102.9	82,044	79,870	97.40	125.4	87,926
	現年課税分	63,894	63,198	98.9	103.2	80,090	79,336	99.10	125.5	83,865
	滞納繰越分	1,817	514	28.3	74.8	1,954	534	27.30	103.9	4,061
4	市たばこ税	266,771	266,771	100.0	112.9	305,023	305,023	100.00	114.3	365,813
5	鉱産税	239	239	100.0	93.7	239	239	100.00	100.0	305
6	特別土地保有税	30,562	100	0.3	2.4	30,462	450	1.50	450.0	48,568
	現年課税分	-	-	-	-	-	-	-	-	-
	滞納繰越分	30,562	100	0.3	皆増	30,462	450	1.50	450.0	48,568
7	都市計画税	466,920	462,015	99.0	93.8	469,543	464,968	99.00	100.6	472,216
	現年課税分	462,112	460,513	99.7	93.6	464,637	463,059	99.70	100.6	467,667
	滞納繰越分	4,808	1,502	31.2	236.2	4,906	1909	38.90	127.1	4,549
	合計	12,574,995	12,349,418	98.2	99.2	12,012,370	11,781,773	98.10	95.4	14,497,590
	現年課税分	12,364,804	12,319,031	99.6	99.1	11,792,389	11,737,737	99.50	95.3	14,129,566
	滞納繰越分	210,191	30,387	14.5	136.0	219,981	44,037	20.00	144.9	368,024

(単位:千円、%)

平成17年度			平成18年度				平成19年度			
収入額	収納率	収入額 前年比	調定額	収入額	収納率	収入額 前年比	調定額	収入額	収納率	収入額 前年比
7,360,238	97.98	133.4	10,171,845	10,003,515	98.35	135.9	14,021,423	13,839,083	98.70	138.3
2,267,930	93.84	120.0	3,226,965	3,061,304	94.87	135.0	3,832,175	3,651,922	95.30	119.3
2,247,538	98.33	120.1	3,084,198	3,037,477	98.49	135.1	3,680,876	3,609,429	98.06	118.8
20,392	15.55	103.1	142,767	23,827	16.69	116.8	151,299	42,493	28.09	178.3
5,092,308	99.94	140.4	6,944,880	6,942,311	99.96	136.3	10,189,248	10,187,161	99.98	146.7
5,091,296	99.90	140.4	6,942,104	6,941,535	99.99	136.3	10,187,187	10,186,529	99.99	146.7
1012	31.99	151.5	2,776	776	27.95	76.7	2,061	632	30.66	81.4
5,806,871	96.61	107.3	7,359,187	7,141,860	97.05	123.0	7,699,003	7,481,068	97.17	104.7
5,797,756	96.60	107.3	7,346,072	7,128,746	97.04	123.0	7,685,498	7,467,563	97.16	104.8
5,770,113	99.06	107.2	7,145,317	7,097,953	99.34	123.0	7,477,826	7,429,376	99.35	104.7
27,643	15.66	133.5	200,755	30,793	15.34	111.4	207,672	38,187	18.39	124.0
9,115	100.00	104.8	13,114	13,114	100.00	143.9	13,505	13,505	100.00	103.0
83,058	94.46	104.0	145,898	140,503	96.30	169.2	150,004	144,370	96.24	102.8
81,948	97.71	103.3	141,183	139,177	98.58	169.8	145,053	142,873	98.50	102.7
1110	27.33	207.9	4,715	1,366	28.97	123.1	4,951	1,497	30.24	109.6
365,813	100.00	119.9	436,746	436,746	100.00	119.4	431,499	431,499	100.00	98.8
305	100.00	127.6	308	308	100.00	101.0	330	330	100.00	107.1
600	1.24	133.3	176,786	129,088	73.02	皆増	47,698	12,780	26.79	9.9
-	-	-	128,818	128,818	100.0	皆増	0	0	100.0	皆減
600	1.24	133.3	47,968	270	0.56	45.0	47,698	12,780	26.79	4733.3
466,625	98.82	100.4	463,834	456,904	98.51	97.9	512,240	504,543	98.50	110.4
465,395	99.51	100.5	458,274	456,051	99.51	98.0	505,622	503,326	99.55	110.4
1,230	27.04	64.4	5,560	853	15.34	69.3	6,618	1,217	18.39	142.7
14,083,510	97.14	119.5	18,754,605	18,309,064	97.62	130.0	22,862,197	22,413,673	98.04	122.4
14,031,522	99.31	119.5	18,350,062	18,251,179	99.46	130.1	22,441,898	22,316,867	99.44	122.3
51,988	14.13	118.1	404,543	57,885	14.31	111.3	420,299	96,806	23.03	167.2

3 前納報奨金の交付状況

(単位:千円、%)

年度・税目	項目	調 定		納 期 前 納 付				報奨金 交付額
		件 数	調 定 額	件 数	率	税 額	率	
15 年 度	市 県 民 税	7,706	735,838	3,476	45.1	422,879	57.5	4,913
	固 定 資 産 税	12,608	5,466,853	8,022	63.6	4,475,858	81.9	18,606
	計	20,314	6,202,691	11,498	56.6	4,898,737	79.0	23,519
16 年 度	市 県 民 税	9,766	919,442	4,205	43.1	472,027	51.3	5,524
	固 定 資 産 税	15,031	5,873,307	9,009	59.9	4,638,416	79.0	21,622
	計	24,797	6,792,749	13,214	53.3	5,110,443	75.2	27,146
17 年 度	市 県 民 税	10,608	1,040,937	4,549	42.9	540,281	51.9	6,294
	固 定 資 産 税	15,133	5,818,229	9,101	60.1	2,172,311	37.3	22,221
	計	25,741	6,859,166	13,650	53.0	2,712,592	39.5	28,515
18 年 度	市 県 民 税	20,986	1,964,111	8,611	41.0	985,023	50.2	11,646
	固 定 資 産 税	23,998	7,613,527	13,430	56.0	2,879,782	37.8	31,149
	計	44,984	9,577,638	22,041	49.0	3,864,805	40.4	42,795
19 年 度	市 県 民 税	20,898	2,604,085	8,076	38.6	1,181,759	45.4	8,611
	固 定 資 産 税	24,148	7,985,207	13,287	55.0	2,875,213	36.0	19,197
	計	45,046	10,589,292	21,363	47.4	4,056,972	38.3	27,808

(注) 平成14年度まで交付率は、税額の1.0%、交付限度額は10万円
 平成15年度から交付率は、税額の0.5%、交付限度額は5万円
 平成19年度から交付率は、税額の0.3%、交付限度額は3万円

4 督促状の発送件数状況

区 分		一 般 会 計					国保会計	合 計
		市 民 税		固定資産税 都市計画税	軽自動車税	小 計	国民健康 保険 税	
		個 人	法 人					
15 年 度	督促状	2,819	35	2,055	1,203	6,112	2,654	8,757
16 年 度	督促状	3,718	27	2,812	1,363	7,920	3,032	10,952
17 年 度	督促状	4,812	27	3,729	1,535	10,103	4,450	14,553
18 年 度	督促状	7,503	36	4,940	2,372	14,851	5,432	20,283
19 年 度	督促状	8,165	35	5,022	2,458	15,680	5,460	21,140

5 不納欠損状況

(単位:件、千円)

区分 \ 年度		平成15年度	平成16年度	平成17年度	平成18年度	平成19年度
個人市民税	件数	93	269	88	152	146
	税額	5,079	8,056	6,213	13,360	8,647
法人市民税	件数	2	2	2	2	2
	税額	72	54	165	507	875
固定資産税	件数	18	110	31	58	74
	税額	392	1,605	3,062	9,466	48,765
軽自動車税	件数	9	47	23	55	50
	税額	45	161	157	405	551
特別土地保有税	件数	0	0	0	0	2
	税額	0	0	0	0	32,143
都市計画税	件数	10	6	1	7	8
	税額	7	27	31	311	1,554
市税計	件数	132	434	145	274	282
	税額	5,595	9,903	9,628	24,049	92,535
国保一般分	件数	54	24	62	124	102
	税額	3,047	3,941	7,503	18,780	10,905
国保退職分	件数	0	19	0	0	0
	税額	0	343	1,295	483	0
国保計	件数	54	43	62	124	102
	税額	3,047	4,284	8,798	19,263	10,905
合計	件数	186	477	207	398	384
	税額	8,642	14,187	18,426	43,312	103,440

6 口座振替加入状況

(単位:人、%)

		平成15年度	平成16年度	平成17年度	平成18年度	平成19年度
市県民税	義務者数	9,600	9,690	17,566	20,535	21,462
	口座振替者数	6,904	6,814	13,153	15,455	15,501
	加入率	71.9	70.3	74.9	75.3	72.2
固定資産税	義務者数	14,701	14,606	15,588	15,744	24,148
	口座振替者数	11,642	11,584	14,000	14,075	19,939
	加入率	79.2	79.3	89.8	89.4	82.6
軽自動車税	義務者数	17,371	17,659	28,527	29,093	33,601
	口座振替者数	12,436	12,454	22,885	23,207	25,145
	加入率	71.6	70.5	80.2	79.8	74.8
国民健康保険税	義務者数	6,525	6,691	11,374	12,303	12,392
	口座振替者数	5,285	5,287	9,371	10,138	10,153
	加入率	81.0	79.0	82.4	82.4	81.9

7 国民健康保険税決算状況推移

(単位:千円、%)

区 分		調 定 額	収 入 額	徴 収 率	収 入 額 前 年 比	
平成 15 年 度	一 般	現年課税分	1,047,675	1,008,044	96.2	115.8
		滞納繰越分	133,878	18,514	13.8	102.6
		計	1,181,553	1,026,558	86.9	115.5
	退 職	現年課税分	108,559	107,974	99.5	117.3
		滞納繰越分	6,041	445	7.4	141.7
		計	114,600	108,419	94.6	117.4
	合 計	現年課税分	1,156,234	1,116,018	96.5	115.9
		滞納繰越分	139,919	18,959	13.5	103.3
		計	1,296,153	1,134,977	87.6	115.7
平成 16 年 度	一 般	現年課税分	1,139,423	1,097,544	96.3	108.9
		滞納繰越分	150,659	32,535	21.6	175.7
		計	1,290,082	1,130,079	87.6	110.1
	退 職	現年課税分	117,091	116,567	99.6	108.0
		滞納繰越分	6,165	540	8.8	121.3
		計	123,256	117,107	95.0	108.0
	合 計	現年課税分	1,256,514	1,214,111	96.6	108.8
		滞納繰越分	156,824	33,075	21.1	174.5
		計	1,413,338	1,247,186	88.2	109.9
平成 17 年 度	一 般	現年課税分	2,032,727	1,944,026	95.6	177.1
		滞納繰越分	268,895	40,130	14.9	123.3
		計	2,301,622	1,984,156	86.2	175.6
	退 職	現年課税分	195,748	193,201	98.7	165.7
		滞納繰越分	8,444	1,660	19.7	307.4
		計	204,192	194,861	95.4	166.4
	合 計	現年課税分	2,228,475	2,137,227	95.9	176.0
		滞納繰越分	277,339	41,790	15.1	126.3
		計	2,505,814	2,179,017	87.0	174.7
平成 18 年 度	一 般	現年課税分	2,488,520	2,388,836	96.0	122.9
		滞納繰越分	306,958	65,216	21.2	162.5
		計	2,795,478	2,454,052	87.8	123.7
	退 職	現年課税分	259,404	255,492	98.5	132.2
		滞納繰越分	8,226	1,679	20.4	101.1
		計	267,630	257,171	96.1	132.0
	合 計	現年課税分	2,747,924	2,644,328	96.2	123.7
		滞納繰越分	315,184	66,895	21.2	160.1
		計	3,063,108	2,711,223	88.5	124.4
平成 19 年 度	一 般	現年課税分	2,414,799	2,320,225	96.1	97.1
		滞納繰越分	319,852	63,707	19.9	97.7
		計	2,734,651	2,383,932	87.2	97.1
	退 職	現年課税分	270,892	267,400	98.7	104.7
		滞納繰越分	9,615	1,915	19.9	114.1
		計	280,507	269,315	96.0	104.7
	合 計	現年課税分	2,685,691	2,587,625	96.3	97.9
		滞納繰越分	329,467	65,622	19.9	98.1
		計	3,015,158	2,653,247	88.0	97.9

市 税 概 要

平成20年9月発行

編集 田原市財務部税務課・収納課

田原市市民部国保年金課

〒441-3492 田原市田原町南番場30番地1

電話 (0531)22-1111