

平成 2 1 年 度

市 税 概 要



田 原 市

田原市民憲章

わたしたちは、恵まれた自然と輝かしい伝統にはぐくまれたこのまちに誇りをもち、互いの心がふれ合い、明るい未来が展望される郷土を築くため、この憲章を定めます。

※ 平成17年10月1日制定

- 1 自然を愛し、水と緑のやすらぎのある 美しいまちをつくりましょう。
- 1 心と体をきたえ、健康で明るい 生きがいのあるまちをつくりましょう。
- 1 教養を深め、文化のかおり高い 心豊かなまちをつくりましょう。
- 1 互いに助け合い、安心で安全な 暮らしやすいまちをつくりましょう。
- 1 勤労を尊び、活気あふれる 伸びゆくまちをつくりましょう。

市の花【菜の花】



春の訪れを知らせてくれる「菜の花」。黄色いじゅうたんのような菜の花畑は、私たちの目を楽しませてくれるだけでなく『菜の花エコプロジェクト』など、市の主要事業に活用されています。花言葉は「快活」「初々しい」「豊かさ」。

※ 平成17年10月1日制定

市の木【くすのき】



渥美半島の風土に適し、あちらこちらで見ることのできる「くすのき」。長命で、グングンと大木に育つ生命力から、誕生木としても使われています。春に葉が生まれ変わる常緑樹で、新緑の美しさも魅力の一つです。

※ 平成17年10月1日制定

目 次

市の概要

1 市 勢	1
(1) 田原市の位置図	1
(2) 人口及び世帯数等の推移	1
2 田原市行政機構総括図	2
3 税務機構及び事務分掌	3

財 政

(1) 平成21年度一般会計歳入歳出当初予算額	4
(2) 平成20年度一般会計歳入歳出決算額	5
(3) 一般会計徴税費	6

市税の総括

平成20年度市税決算状況	7
--------------	---

市民税

1 個人市民税	8
(1) 納税義務者数の推移	8
(2) 調定額の推移	8
(3) 所得区分別課税状況	9
(4) 課税標準額の段階別課税状況	10
2 法人市民税	12
(1) 年度別課税状況(現年度分決算額)	12
(2) 年度別均等割別法人数	12

固定資産税

1 納税義務者数(法定免税点以上のもの)	13
2 調定額(現年課税分)	13
3 土地総括表(平成21年度)	14
4 家屋(平成21年度)	
(1) 家屋総括表	16
(2) 木造家屋に関する調	16
(3) 木造以外の家屋に関する調	17
(4) 新增分家屋	18
(ア) 木造新增分家屋(平成20年度建築分)	18
(イ) 木造以外の新增分家屋(平成20年度建築分)	19
5 償却資産総括表(平成21年度)	20

都市計画税

1 納税義務者数(法定免税点以上のもの)	21
2 調定額(現年課税分)	21
3 納税義務者に関する調	22
4 決定価格及び課税標準額等に関する調	22

諸 税

1 軽自動車税	23
2 市たばこ税	24
3 鉱産税	24
4 特別土地保有税(平成20年度)	24
5 国民健康保険税	
(1) 平成21年度予算額及び平成20年度決算額	25
(2) 保険税賦課状況(現年課税分)	26

収 納

1 市税等納期一覧表	27
2 市税年度別決算状況	28
3 前納報奨金の交付状況	30
4 督促状の発送件数状況	30
5 不納欠損状況	31
6 口座振替加入状況	32
7 国民健康保険税決算状況推移	33

市の概要

1 市 勢

(1) 田原市の位置図



- ・市制施行 平成15年8月20日
- ・位 置 東経 137° 16'00"
北緯 34° 39'56"
- ・行政面積 188.81 km²
- ・東西延長 約30.0 km
- ・南北延長 約15.5 km
- ・海岸線延長 97.1 km

(2) 人口及び世帯数等の推移

(単位:人、%、世帯)

区分		年	平成17年	平成18年	平成19年	平成20年	平成21年
人 口	総 数		43,748	66,354	66,611	66,634	66,612
	男		22,315	33,398	33,666	33,782	33,770
	女		21,433	32,956	32,945	32,852	32,842
	前年対比		100.5	151.7	100.4	100.0	100.0
世 帯 数			13,759	20,232	20,812	21,262	21,475
1世帯当たり人口			3.18	3.28	3.20	3.13	3.10

(各年4月1日現在)

平成17年10月1日 旧渥美町と合併

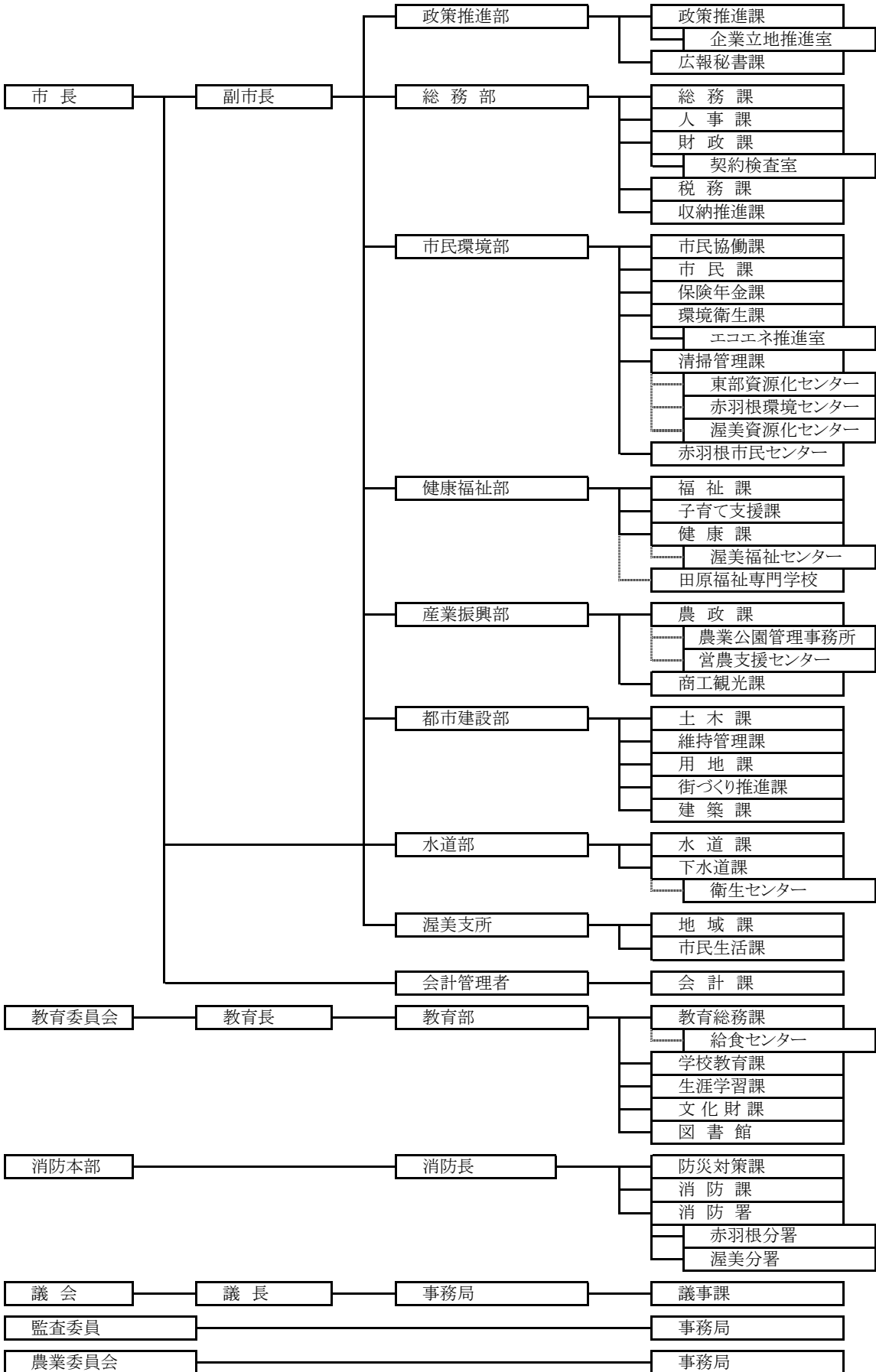

3 税務機構及び事務分掌

(平成21年4月1日現在)

課名	グループ名	職員数						事務分掌		
		課長	主幹	副主幹	主査	主任	主事		主事補	
税務課	税制・市民税G	1		1	1	4	1	1	1 税制の企画及び調整に関すること。 2 市県民税の調定、賦課及び徴収に関すること。 3 国税及び県税に関すること。	
	家屋・償却G			1	1	3		1	1 固定資産税の調定、賦課及び徴収に関すること。 2 課税台帳に関すること。 3 家屋及び償却資産の調査及び評価に関すること。	
	土地・諸税G				1		2	1	1	1 土地の調査及び評価に関すること。 2 特別土地保有税に関すること。 3 軽自動車税の調定、賦課及び徴収に関すること。 4 国有資産等所在市町村助成交付金に関すること。 5 その他諸税の調定、賦課及び徴収に関すること。
	小計		1	0	3	2	9	2	3	20人
収納推進課	収納G	1	1	2	1	2	1		1 市税、保険料、使用料等の徴収に関すること。 2 滞納整理及び滞納処分に関すること。 3 差押物件の公売処分に関すること。 4 固定資産評価審査委員会との連絡に関すること。	
	小計	1	1	2	1	2	1	0	8人	
合計		2	1	5	3	11	3	3	28人	

財 政

財 政

(1) 平成21年度一般会計歳入歳出当初予算額

歳 入				歳 出			
区 分	予算額 (千円)	構成比 (%)	前年度比 伸率(%)	区 分	予算額 (千円)	構成比 (%)	前年度比 伸率(%)
市 税	11,925,504	41.5	△ 36.7	議 会 費	193,118	0.7	△ 2.9
市 民 税	4,016,101	14.0	△ 62.2	総 務 費	6,619,612	23.0	53.3
固 定 資 産 税	6,870,299	23.9	△ 3.6	(徴 税 費)	4,077,754	14.2	778.1
軽 自 動 車 税	144,001	0.5	2.9	(そ の 他)	2,541,858	8.8	△ 34.1
市 た ば こ 税	385,000	1.3	△ 6.1	民 生 費	6,035,876	21.0	△ 1.8
鉱 産 税	100	0.0	0.0	衛 生 費	2,662,888	9.3	△ 6.8
特 別 土 地 保 有 税	2	0.0	0.0	労 働 費	50,363	0.2	45.5
都 市 計 画 税	510,001	1.8	△ 3.6	農 林 水 産 業 費	1,587,554	5.5	△ 36.2
地 方 譲 与 税	492,000	1.7	△ 7.9	商 工 費	684,876	2.4	△ 20.9
利 子 割 交 付 金	37,000	0.1	5.7	土 木 費	3,917,402	13.6	△ 34.5
配 当 割 交 付 金	24,000	0.1	△ 31.4	消 防 費	1,288,173	4.5	△ 29.4
株 式 等 譲 渡 所 得 割 交 付 金	20,000	0.1	△ 33.3	教 育 費	2,231,520	7.7	△ 34.2
地 方 消 費 税 交 付 金	700,000	2.4	14.8	災 害 復 旧 費	3	0.0	0.0
ゴ ル フ 場 利 用 税 交 付 金	22,000	0.1	0.0	公 債 費	3,448,614	12.0	△ 2.0
自 動 車 取 得 税 交 付 金	300,000	1.0	△ 33.3	諸 支 出 金	1	0.0	0.0
地 方 特 例 交 付 金	264,636	0.9	21.4	予 備 費	30,000	0.1	0.0
地 方 交 付 税	2,750,001	9.6	4.2				
交 通 安 全 対 策 特 別 交 付 金	13,000	0.1	0.0				
分 担 金 及 び 負 担 金	367,753	1.3	△ 0.3				
使 用 料 及 び 手 数 料	449,927	1.6	1.7				
国 庫 支 出 金	864,156	3.0	△ 47.9				
県 支 出 金	1,129,362	3.9	△ 19.5				
財 産 収 入	97,662	0.3	0.4				
寄 附 金	2,582	0.0	△ 3.9				
繰 入 金	5,775,176	20.1	335.7				
繰 越 金	800,000	2.8	0.0				
諸 収 入	497,241	1.7	△ 3.9				
市 債	2,218,000	7.7	37.3				
合 計	28,750,000	100.0	△ 9.2	合 計	28,750,000	100.0	△ 9.2

(2) 平成20年度一般会計歳入歳出決算額

歳 入					歳 出				
区 分	平成19年度 (千円)	平成20年度		対前年 度伸率 (%)	区 分	平成19年度 (千円)	平成20年度		対前年 度伸率 (%)
		(千円)	構成比 (%)				(千円)	構成比 (%)	
市 税	22,413,673	20,039,680	57.3	△10.6	議 会 費	193,360	193,263	0.6	△ 0.1
市 民 税	13,839,083	11,366,122	32.5	△17.9	総 務 費	7,815,979	5,696,720	17.7	△27.1
固 定 資 産 税	7,481,068	7,583,317	21.7	1.4	(徴 税 費)	320,707	354,560	1.1	10.6
軽 自 動 車 税	144,370	148,431	0.4	2.8	(そ の 他)	7,495,272	5,342,160	16.6	△28.7
市 た ば こ 税	431,499	396,365	1.1	△ 8.1	民 生 費	5,588,753	5,707,893	17.7	2.1
鉱 産 税	330	484	0.0	46.7	衛 生 費	2,655,776	2,625,928	8.2	△ 1.1
特別土地保有税	12,780	600	0.0	△95.3	労 働 費	34,243	34,228	0.1	△ 0.0
都 市 計 画 税	504,543	544,361	1.6	7.9	農 林 水 産 業 費	2,641,867	2,914,307	9.1	10.3
地 方 譲 与 税	558,799	561,489	1.6	0.5	商 工 費	801,439	771,394	2.4	△ 3.7
利 子 割 交 付 金	48,198	46,443	0.1	△ 3.6	土 木 費	6,082,987	5,848,421	18.1	△ 3.9
配 当 割 交 付 金	40,911	21,853	0.1	△46.6	消 防 費	1,500,480	1,774,049	5.5	18.2
株 式 等 譲 渡 所 得 割 交 付 金	33,341	7,282	0.0	△78.2	教 育 費	3,920,186	3,124,270	9.7	△20.3
地 方 消 費 税 交 付 金	668,707	658,094	1.9	△ 1.6	災 害 復 旧 費	0	0	—	—
ゴ ル フ 場 利 用 税 交 付 金	24,141	23,292	0.1	△ 3.5	公 債 費	3,476,008	3,507,870	10.9	0.9
自 動 車 取 得 税 交 付 金	523,977	474,077	1.4	△ 9.5	諸 支 出 金	0	0	—	—
地 方 特 例 交 付 金	197,398	250,657	0.7	27.0	予 備 費	0	0	—	—
地 方 交 付 税	2,784,284	2,966,942	8.5	6.6					
交 通 安 全 対 策 特 別 交 付 金	15,032	14,103	0.0	△ 6.2					
分 担 金 及 び 負 担 金	412,702	369,241	1.1	△10.5					
使 用 料 及 び 手 数 料	463,173	464,997	1.3	0.4					
国 庫 支 出 金	2,509,859	1,962,246	5.6	△21.8					
県 支 出 金	1,864,646	1,968,166	5.6	5.6					
財 産 収 入	242,213	136,934	0.4	△43.5					
寄 附 金	983,675	24,189	0.1	△97.5					
繰 入 金	124,959	120,563	0.3	△ 3.5					
繰 越 金	1,937,840	2,034,667	5.8	5.0					
諸 収 入	506,217	526,695	1.5	4.0					
市 債	1,192,000	2,290,000	6.6	92.1					
合 計	37,545,745	34,961,610	100.0	△ 9.5	合 計	34,711,078	32,198,343	100.0	△ 7.2

(3) 一般会計徴税費

(単位:千円、%)

項目		年度	平成19年度	平成20年度	平成21年度
収入額	(1) 市 税		18,513,159	18,831,251	11,925,504
	(2) 個人の県民税		2,324,132	2,492,857	2,445,580
	(3) 合 計		20,837,291	21,324,108	14,371,084
徴 人件費	(4) 基 本 給		110,068	103,339	107,920
	(5) 諸 手 当		69,394	69,521	72,546
	超過勤務手当		19,135	18,645	18,377
	税務特別手当		227	239	160
	その他の手当		50,032	50,637	54,009
	(6) そ の 他		29,674	29,349	32,439
	(7) 小 計		209,136	202,209	212,905
税 需用費	(8) 旅 費		291	430	261
	(9) 賃 金		1,947	2,826	1,750
	(10) そ の 他		85,922	57,828	57,827
	(11) 小 計		88,160	61,084	59,838
費 報奨金及びこれに類する経費	(12) 納期前納付の報奨金		27,400	0	0
	(13) 納税貯蓄組合補助金		0	0	0
	(14) 納 税 報 奨 金		0	0	0
	(15) そ の 他		2	2	0
	(16) 小 計		27,402	2	0
その他	(17) そ の 他		1,074	1,104	1,585
	(18) 合 計		325,772	264,399	274,328
県民税徴収取扱費	(19) 納税義務者数を基準にした金額		121,325	133,200	111,210
	(20) 報奨金の額に相当する金額		10,675	1,050	1,050
	(21) 合 計		132,000	134,250	112,260
	(22) (18) - (21)		193,772	130,149	162,068
税収入に対する徴収費の割合	(23) (18) / (3) (%)		1.56	1.24	1.91
	(24) (22) / (1) (%)		1.05	0.69	1.36
(25) 徴税職員数			24	25	28
職員1人当り人件費	(7) / (25)		8,714	8,088	7,604

[課税状況調より]

市税の総括

平成20年度市税決算状況

(単位:千円、%)

税目 / 区分	予算現額	調定額	収入額	不納欠損額	収入未済額	収納率
1 市民税	11,152,317	11,566,658	11,366,122	9,374	191,162	98.3
個人	3,669,900	3,998,391	3,798,950	9,324	190,117	95.0
現年課税分	3,654,900	3,829,039	3,752,679	0	76,360	98.0
滞納繰越分	15,000	169,352	46,271	9,324	113,757	27.3
法人	7,482,417	7,568,267	7,567,172	50	1,045	100.0
現年課税分	7,482,416	7,567,055	7,566,480	0	575	100.0
滞納繰越分	1	1,212	692	50	470	57.1
2 固定資産税	7,430,246	7,763,749	7,583,317	12,027	168,405	97.7
固定資産税	7,420,000	7,753,495	7,573,063	12,027	168,405	97.7
現年課税分	7,400,000	7,584,379	7,535,557	0	48,822	99.4
滞納繰越分	20,000	169,116	37,506	12,027	119,583	22.2
交付金	10,246	10,254	10,254	0	0	100.0
3 軽自動車税	140,001	153,709	148,431	267	5,011	96.6
現年課税分	140,000	148,622	146,644	0	1,978	98.7
滞納繰越分	1	5,087	1,787	267	3,033	35.1
4 市たばこ税	390,000	396,365	396,365	0	0	100.0
5 鉱産税	100	484	484	0	0	100.0
6 特別土地保有税	2	2,776	600	-	2,176	21.6
現年課税分	1	-	-	-	-	-
滞納繰越分	1	2,776	600	-	2,176	21.6
7 都市計画税	529,001	551,959	544,361	437	7,161	98.6
現年課税分	529,000	545,817	542,998	0	2,819	99.5
滞納繰越分	1	6,142	1,363	437	4,342	22.2
合計	19,641,667	20,435,700	20,039,680	22,105	373,915	98.1
現年課税分	19,606,663	20,082,015	19,951,461	0	130,554	99.3
滞納繰越分	35,004	353,685	88,219	22,105	243,361	24.9

市 民 稅

1 個人市民税

(1) 納税義務者数の推移

(単位: 人)

区分		年度	平成17年度	平成18年度	平成19年度	平成20年度	平成21年度
普通徴収	均等割のみ		1303	2,807	3,055	3,189	3,197
	均等割と所得割		9,237	18,153	17,843	17,482	16,769
	計		10,540	20,960	20,898	20,671	19,966
特別徴収	均等割のみ		194	261	289	328	340
	均等割と所得割		9,904	13,164	13,498	14,000	14,443
	計		10,098	13,425	13,787	14,328	14,783
全体	均等割のみ		1,497	3,068	3,344	3,517	3,537
	均等割と所得割		19,141	31,317	31,341	31,482	31,212
合計			20,638	34,385	34,685	34,999	34,749

[課税状況調より]

(2) 調定額の推移

(単位: 千円、%)

区分		年度	平成17年度	平成18年度	平成19年度	平成20年度	平成21年度
普通徴収	均等割		27,292	58,094	60,398	62,013	59,898
	所得割		707,368	1,316,771	1,514,264	1,519,719	1,419,604
	計		734,660	1,374,865	1,574,662	1,581,732	1,479,502
	前年比		116.1	187.1	114.5	100.4	93.5
特別徴収	均等割		28,367	40,189	41,319	42,984	44,349
	所得割		1,227,860	1,628,405	2,112,070	2,181,383	2,179,623
	計		1,256,227	1,668,594	2,153,389	2,224,367	2,223,972
	前年比		102.9	132.8	129.1	103.3	100.0
合計			1,990,887	3,043,459	3,728,051	3,806,099	3,703,474

[課税状況調より]

(3) 所得区分別課税状況

区分	均等割のみを納める者			均等割と所得割を納める者			均等割を納める者			計		
	納税義務者数 (人)	均等割額 (千円)	納税義務者数 (人)	均等割額 (千円)	所得割額 (千円)	納税義務者数 (人)	均等割額 (千円)	所得割額 (千円)	納税義務者数 (人)	均等割額 (千円)	所得割額 (千円)	納税義務者数 (人)
平成17年度	給与所得者	995	2,250	16,333	43,836	1,612,172	17,328	46,086	16,333	1,612,172	17,328	17,328
	営業等所得者	132	381	661	1,857	131,552	793	2,238	661	131,552	793	793
	農業所得者	156	467	886	2,648	98,796	1,042	3,115	836	98,796	1,042	1,042
	その他の所得者	214	611	1,261	3,609	92,708	1,475	4,220	1,261	92,708	1,475	1,475
	家屋敷等のみ	-	-	-	-	-	-	-	-	-	-	-
計	1,497	3,709	19,141	51,950	1,935,228	20,638	55,659	19,141	1,935,228	20,638	20,638	
平成18年度	給与所得者	1,935	5,143	25,408	74,064	2,288,010	27,343	79,207	25,408	2,288,010	27,343	27,343
	営業等所得者	265	717	1,154	3,368	199,724	1,419	4,085	1,154	199,724	1,419	1,419
	農業所得者	396	1,090	2,110	6,214	305,512	2,506	7,304	2,110	305,512	2,506	2,506
	その他の所得者	472	844	2,645	6,843	151,930	3,117	7,687	2,645	151,930	3,117	3,117
	家屋敷等のみ	-	-	-	-	-	-	-	-	-	-	-
計	3,068	7,794	31,317	90,489	2,945,176	34,385	98,283	31,317	2,945,176	34,385	34,385	
平成19年度	給与所得者	2,066	5,826	25,784	76,392	3,054,796	27,850	82,218	25,784	3,054,796	27,850	27,850
	営業等所得者	282	795	1,123	3,328	165,003	1,405	4,123	1,123	165,003	1,405	1,405
	農業所得者	459	1,324	1,750	5,191	189,053	2,209	6,515	1,750	189,053	2,209	2,209
	その他の所得者	537	1,311	2,684	7,550	217,482	3,221	8,861	2,684	217,482	3,221	3,221
	家屋敷等のみ	-	-	-	-	-	-	-	-	-	-	-
計	3,344	9,256	31,341	92,461	3,626,334	34,685	101,717	31,341	3,626,334	34,685	34,685	
平成20年度	給与所得者	2,212	6,636	26,023	78,069	3,115,261	28,235	84,705	26,023	3,115,261	28,235	28,235
	営業等所得者	269	807	1,155	3,465	175,780	1,424	4,272	1,155	175,780	1,424	1,424
	農業所得者	471	1,413	1,654	4,962	196,445	2,125	6,375	1,654	196,445	2,125	2,125
	その他の所得者	565	1,695	2,650	7,950	213,616	3,215	9,645	2,650	213,616	3,215	3,215
	家屋敷等のみ	-	-	-	-	-	-	-	-	-	-	-
計	3,517	10,551	31,482	94,446	3,701,102	34,999	104,997	31,482	3,701,102	34,999	34,999	
平成21年度	給与所得者	2,237	6,711	25,895	77,685	3,055,735	28,132	84,396	25,895	3,055,735	28,132	28,132
	営業等所得者	249	747	1,087	3,261	151,616	1,336	4,008	1,087	151,616	1,336	1,336
	農業所得者	460	1,380	1,585	4,755	182,298	2,045	6,135	1,585	182,298	2,045	2,045
	その他の所得者	591	1,773	2,645	7,935	209,578	3,236	9,708	2,645	209,578	3,236	3,236
	家屋敷等のみ	-	-	-	-	-	-	-	-	-	-	-
計	3,537	10,611	31,212	93,636	3,599,227	34,749	104,247	31,212	3,599,227	34,749	34,749	

[課税状況調より]

(4) 課税標準額の段階別課税状況

(単位:千円)

区分	納税義務者数 (人)	総所得金額等	所得控除額										配偶者		
			雑損	医療費	社 保 料	小規模 企業共 済等掛 金	生命 保険料	地震 保険料	障害者 普通 特別	寡 婦 一般 特別割増	寡夫	勤労 学生	一般 70歳 未満	老人 70歳 以上	
10万円以下の金額	1,412	969,727	-	26,764	238,567	4,870	29,705	3,682	4,420	6,300	2,080	3,300	520	33,000	6,840
10万円を超え100万円以下	9,652	13,353,033	-	164,736	2,351,402	56,718	257,220	30,942	40,820	57,300	42,900	25,500	6,240	368,610	100,700
100万円を超え200万円以下	9,087	22,350,484	-	106,005	3,462,321	46,791	275,665	29,730	30,420	40,800	25,480	4,500	6,500	460,350	53,580
200万円を超え300万円以下	5,321	19,341,974	-	73,407	2,948,798	33,063	184,833	19,388	18,460	20,100	9,880	3,000	2,080	327,030	8,740
300万円を超え400万円以下	2,374	11,897,822	434	51,701	1,747,763	31,386	98,252	12,334	14,040	15,000	2,600	-	-	212,850	3,040
400万円を超え550万円以下	1,980	12,869,837	-	39,626	1,786,373	25,036	85,278	11,187	12,480	13,500	520	-	-	238,920	3,040
550万円を超え700万円以下	819	6,552,198	-	17,604	819,802	17,899	34,316	4,834	3,640	4,200	260	-	-	104,280	380
700万円を超え1,000万円以下	336	3,374,601	-	12,641	335,230	25,458	14,555	2,760	1,300	3,300	-	-	-	41,910	380
1,000万円を超える金額	231	4,794,285	-	16,583	255,418	44,948	9,772	2,409	1,820	1,800	-	-	-	16,170	1,520
合 計	31,212	95,503,961	434	509,067	13,945,674	286,169	989,596	117,266	127,400	162,300	83,720	36,300	15,340	1,803,120	178,220
200万円以下の金額	20,151	36,673,244	-	297,505	6,052,290	108,379	562,590	64,354	75,660	104,400	70,460	33,300	13,260	861,960	161,120
200万円を超え700万円以下	10,494	50,661,831	434	182,338	7,302,736	107,384	402,679	47,743	48,620	52,800	13,260	3,000	2,080	883,080	15,200
700万円を超え1,000万円以下	336	3,374,601	-	12,641	335,230	25,458	14,555	2,760	1,300	3,300	-	-	-	41,910	380
1,000万円を超える金額	231	4,794,285	-	16,583	255,418	44,948	9,772	2,409	1,820	1,800	-	-	-	16,170	1,520

[課税状況調より]

(単位:千円)

区 課税標準の段階	所得控除額										算出税額	税額 控除	税額 調整	配当 割額 控除	株式 等譲 渡所 得割 額控 除	所得割額	
	配偶者 特別	扶養						配偶者及 ひ扶養親 族のうち 同居特障 加算分	基礎	計							課税 標準額
		一般 0~15歳 23~69歳	特定 16~22歳	老人		同居老親											
				70歳以上	70歳以上	70歳以上	70歳以上										
10万円以下の金額	4,480	53,790	17,550	1,900	40,050	2,990	465,960	947,288	566,534	18,829	1,625	2	7	3	17,192		
10万円を超え100万円以下	30,820	679,470	271,350	27,740	296,100	23,460	3,185,160	8,017,188	5,477,333	323,844	27,838	34	258	102	295,612		
100万円を超え200万円以下	38,190	845,130	257,400	26,600	261,900	19,780	2,998,710	8,989,852	13,483,266	804,949	34,329	-	455	35	770,130		
200万円を超え300万円以下	25,530	615,780	232,200	16,340	170,550	9,430	1,755,930	6,474,539	12,982,419	775,273	16,812	-	338	33	758,090		
300万円を超え400万円以下	19,390	380,160	206,550	10,640	122,400	8,740	783,420	3,720,700	8,184,799	490,734	5,836	-	276	52	484,570		
400万円を超え550万円以下	10,410	330,990	256,500	15,580	111,150	7,360	653,400	3,601,350	9,362,365	558,834	3,321	-	230	48	555,235		
550万円を超え700万円以下	5,070	100,650	116,550	3,800	38,700	2,990	270,270	1,545,245	5,019,377	300,776	1,416	-	20	15	299,325		
700万円を超え1,000万円以下	1,490	48,840	53,100	4,180	18,000	1,380	110,880	675,404	2,699,496	161,981	742	-	4	9	161,226		
1,000万円を超える金額		38,610	28,800	2,280	18,450	1,150	76,230	515,960	4,375,611	259,583	1,620	-	1	115	257,847		
合計	135,380	3,093,420	1,440,000	109,060	1,077,300	77,280	10,299,960	34,487,526	62,151,200	3,694,803	93,539	36	1,589	412	3,599,227		
200万円以下の金額	73,490	1,578,390	546,300	56,240	598,050	46,230	6,649,830	17,954,328	19,527,133	1,147,622	63,792	36	720	140	1,082,934		
200万円を超え700万円以下	60,400	1,427,580	811,800	46,360	442,800	28,520	3,463,020	15,341,834	35,548,960	2,125,617	27,385	-	864	148	2,097,220		
700万円を超え1,000万円以下	1,490	48,840	53,100	4,180	18,000	1,380	110,880	675,404	2,699,496	161,981	742	-	4	9	161,226		
1,000万円を超える金額		38,610	28,800	2,280	18,450	1,150	76,230	515,960	4,375,611	259,583	1,620	-	1	115	257,847		

[課税状況調より]

2 法人市民税

(1) 年度別課税状況(現年度分決算額)

単位(千円:%)

区分		年度	平成16年度	平成17年度	平成18年度	平成19年度	平成20年度
収入額	均等割額		99,738	114,856	137,447	144,152	156,924
	法人税額割		3,527,132	4,976,440	6,804,088	10,042,377	7,409,555
	合計		3,626,870	5,091,296	6,941,535	10,186,529	7,566,479
	対前年度比		77.4	140.4	136.3	146.7	74.3

(2) 年度別均等割別法人数

区分税率	年度	平成16年度	平成17年度	平成18年度	平成19年度	平成20年度
地方税法第312条第1項第1号に該当する法人 50,000円		569	887	879	880	880
地方税法第312条第1項第2号に該当する法人 120,000円		4	6	9	10	9
地方税法第312条第1項第3号に該当する法人 130,000円		163	255	258	254	254
地方税法第312条第1項第4号に該当する法人 150,000円		8	13	12	11	12
地方税法第312条第1項第5号に該当する法人 160,000円		31	41	41	45	48
地方税法第312条第1項第6号に該当する法人 400,000円		6	13	11	89	10
地方税法第312条第1項第7号に該当する法人 410,000円		53	57	54	52	59
地方税法第312条第1項第8号に該当する法人 1,750,000円		5	6	4	6	7
地方税法第312条第1項第9号に該当する法人 3,000,000円		5	4	6	7	11
法人でない社団等		26	19	10	19	10
合計		870	1,301	1,284	1,293	1,300

[課税状況調より]

固定資産税

固定資産税

1 納税義務者数（法定免税点以上のもの）

（単位：人）

区分 \ 年度		平成17年度	平成18年度	平成19年度	平成20年度	平成21年度
固定資産税	土地	10,709	16,674	16,808	16,975	17,101
	家屋	11,278	17,925	18,096	18,258	18,334
	償却資産	1,443	2,918	2,849	2,782	3,050
	計	23,430	37,517	37,753	38,015	38,485

[概要調書より]

2 調定額（現年課税分）

（単位：千円）

区分 \ 年度		平成17年度	平成18年度	平成19年度	平成20年度	平成21年度
固定資産税	土地	1,613,874	1,913,936	1,943,333	2,110,143	2,142,417
	家屋	2,185,776	2,391,373	2,467,711	2,554,166	2,478,092
	償却資産	1,970,462	2,792,644	3,018,332	2,871,248	3,082,289
	計	5,770,112	7,097,953	7,429,376	7,535,557	7,702,798
交付金		9,115	13,114	13,505	10,254	10,300

平成20年度以前：決算額

平成21年度：当初調定額

3 土地総括表(平成21年度)

地目		地 積 (㎡)				決 定 価 格	
		非課税地積	評価総地積	免税点未満	免税点以上	総額	免税点未満
田	一般田	607,347	17,893,624	637,475	17,256,149	1,536,948	53,430
	介在田・市街化区域田	37,854	32,681	0	32,681	502,255	0
畑	一般畑	582,550	53,235,344	2,398,039	50,837,305	4,107,500	182,215
	介在畑・市街化区域畑	54,290	525,959	2,278	523,681	10,983,387	46,160
宅地	小規模住宅用地		3,671,516	31,195	3,640,321	83,666,932	397,388
	一般住宅用地		5,501,699	4,024	5,497,675	90,492,712	56,678
	商業地等(非住宅用地)		11,264,808	14,266	11,250,542	134,522,059	23,825
	計	1,170,083	20,438,023	49,485	20,388,538	308,681,703	477,891
池 沼		367,895	683,522	17,761	665,761	60,734	825
山林	一般山林	24,520,164	29,922,148	4,352,364	25,569,784	681,283	99,849
	介在山林	50,734	155,039	2,526	152,513	294,864	4,055
牧 場		1,489	106,138	0	106,138	6,401	0
原 野		157,225	1,291,815	163,855	1,127,960	100,592	4,614
雑種地	ゴルフ場用地	0	755,557	0	755,557	1,067,297	0
	鉄軌道用地	6,314	46,930	10	46,920	1,407	0
	その他	5,390,070	4,267,974	105,326	4,162,648	29,027,339	32,429
	計	5,396,384	5,070,461	105,336	4,965,125	30,096,043	32,429
その他		26,509,231					
合計		59,455,246	129,354,754	7,729,119	121,625,635	357,051,710	901,468

(千円)	課税標準額 (総額)	筆 数 (筆)				単位当り価格(円)	
		非課税筆数	評価筆数	免税点未満	免税点以上	平均価格	最高価格
1,483,518	1,526,284	3,641	20,357	979	19,378	86	145
502,255	147,478	326	47	0	47	15,368	35,530
3,925,285	4,097,167	4,515	65,774	3,837	61,937	77	117
10,937,227	1,555,896	202	1,169	16	1,153	20,883	58,700
83,269,544	10,968,883		30,462	500	29,962	22,788	87,465
90,436,034	24,637,496		26,522	220	26,302	16,448	87,465
134,498,234	90,091,584		9,436	114	9,322	11,942	89,448
308,203,812	125,697,963	3,708	66,420	834	65,586	15,103	89,448
59,909	60,734	106	449	34	415	89	145
581,434	681,283	3,023	27,026	4,746	22,280	23	28
290,809	177,784	251	502	23	479	1,902	3,880
6,401	6,401	3	4	0	4	60	70
95,978	73,218	475	2,552	318	2,234	78	15,540
1,067,297	734,248	0	99	0	99	1,413	2,100
1,407	1,407	30	128	1	127	30	30
28,994,910	18,932,049	4,227	7,948	437	7,511	6,801	64,959
30,063,614	19,667,704	4,257	8,175	438	7,737	5,936	64,959
		72,902					
356,150,242	153,691,912	93,409	192,475	11,225	181,250	2,760	

[概要調書より]

4 家 屋（平成21年度）

(1) 家屋総括表

区 分		棟 数	床 面 積 (㎡)	決 定 価 格 (千円)	単 位 当 たり 価 格 (円)
木 造	総 数	35,720	3,189,398	57,662,784	18,080
	免税点未満	2,805	142,424	121,954	856
	免税点以上	32,915	3,046,974	57,540,830	18,885
木造以外	総 数	14,155	3,746,761	123,507,199	32,964
	免税点未満	215	7,484	15,170	2,027
	免税点以上	13,940	3,739,277	123,492,029	33,026
計	総数	49,875	6,936,159	181,169,983	26,120
	免税点未満	3,020	149,908	137,124	915
	免税点以上	46,855	6,786,251	181,032,859	26,676
非 課 税 家 屋		685	150,278	-	-

構 造	提示平均価額(円)	単 位 当 たり 価 格 / 提 示 平 均 価 額 (%)	参 考
木 造	18,258	99	実 際 免 税 点 の 額 200,000円 [概要調書より]
非木造	32,938	100	

(2) 木造家屋に関する調

家屋の種類 \ 区 分	棟 数	床 面 積 (㎡)	決 定 価 格 (千円)	単 位 当 たり 価 格 (円)
専 用 住 宅	14,182	1,580,701	47,566,670	30,092
共 同 住 宅 ・ 寄 宿 舎	134	35,658	1,572,145	44,090
併 用 住 宅	1,373	157,822	3,245,666	20,565
農 家 住 宅	3,619	416,189	860,669	2,068
旅 館 ・ 料 亭 ・ ホ テ ル	33	5,636	64,620	11,466
事 務 所 ・ 銀 行 ・ 店 舗	366	29,132	705,132	24,205
劇 場 ・ 病 院	16	2,121	64,040	30,193
公 衆 浴 場	-	-	-	-
工 場 ・ 倉 庫	400	40,282	327,852	8,139
土 蔵	603	20,483	31,950	1,560
附 属 家	14,994	901,374	3,224,040	3,577
合 計	35,720	3,189,398	57,662,784	18,080

[概要調書より]

(3) 木造以外の家屋に関する調

種類	構造	棟数	床面積 (m ²)	決定価格 (千円)	単位当たり価格 (円)
事務所・店舗等	鉄骨鉄筋コンクリート造	5	16,613	1,761,248	106,016
	鉄筋コンクリート造	102	65,242	3,498,900	53,630
	鉄骨造	842	221,413	11,298,745	51,030
	軽量鉄骨造	401	37,242	761,112	20,437
	れんが造・コンクリートブロック造	17	1,070	12,780	11,944
	その他	-	-	-	-
	小計	1,367	341,580	17,332,785	50,743
住宅・アパート	鉄骨鉄筋コンクリート造	3	8,346	512,082	61,357
	鉄筋コンクリート造	360	190,855	8,669,848	45,426
	鉄骨造	1,368	241,259	10,497,408	43,511
	軽量鉄骨造	1,833	242,534	8,328,268	34,339
	れんが造・コンクリートブロック造	103	6,420	83,401	12,991
	その他	13	11,000	686,034	62,367
	小計	3,680	700,414	28,777,041	41,086
病院・ホテル	鉄骨鉄筋コンクリート造	5	31,865	2,746,504	86,192
	鉄筋コンクリート造	25	28,749	2,701,073	93,954
	鉄骨造	48	18,258	1,143,154	62,611
	軽量鉄骨造	3	888	9,450	10,642
	れんが造・コンクリートブロック造	1	11	550	50,000
	その他	-	-	-	-
	小計	82	79,771	6,600,731	82,746
工場・倉庫・市場	鉄骨鉄筋コンクリート造	4	38,258	2,945,475	76,990
	鉄筋コンクリート造	175	33,772	3,283,335	97,221
	鉄骨造	3,224	1,937,614	59,471,331	30,693
	軽量鉄骨造	2,187	226,033	1,152,901	5,101
	れんが造・コンクリートブロック造	498	18,741	87,545	4,671
	その他	11	787	2,379	3,023
	小計	6,099	2,255,205	66,942,966	29,684
その他	鉄骨鉄筋コンクリート造	-	-	-	-
	鉄筋コンクリート造	132	4,396	127,710	29,051
	鉄骨造	1,291	268,683	3,333,945	12,408
	軽量鉄骨造	1,019	76,814	326,032	4,244
	れんが造・コンクリートブロック造	198	4,243	43,715	10,303
	その他	287	15,655	22,274	1,423
	小計	2,927	369,791	3,853,676	10,421
合計	14,155	3,746,761	123,507,199	32,964	

[概要調書より]

(4) 新增分家屋

区分	構造	平成17年度	平成18年度	平成19年度	平成20年度	平成21年度
棟数	木造	204	225	287	278	277
	非木造	173	254	216	197	140
	計	377	479	503	475	417
	前年比	103.6	127.1	105.0	94.4	87.8
床面積 (㎡)	木造	24,574	27,789	39,781	36,164	38,972
	非木造	40,401	74,265	51,851	78,207	59,160
	計	64,975	102,054	91,632	114,371	98,132
	前年比	129.4	157.1	89.8	124.8	85.8
決定価格 (千円)	木造	1,687,506	1,844,513	2,651,075	2,371,546	2,485,373
	非木造	2,829,845	4,624,016	3,064,957	4,435,962	3,616,087
	計	4,517,351	6,468,529	5,716,032	6,807,508	6,101,460
	前年比	139.4	143.2	88.4	119.1	89.6

[概要調書より]

(ア) 木造新增分家屋(平成20年度建築分)

種類	棟数	床面積 (㎡)	決定価格 (千円)	単位当たり価格 (円)
専用住宅	206	27,833	1,873,183	84,976
共同住宅・寄宿舍	23	7,471	435,947	73,677
併用住宅	8	1,417	78,748	70,169
農家住宅	-	-	-	-
旅館・料亭・ホテル	-	-	-	-
事務所・銀行・店舗	11	930	46,439	63,048
劇場・病院	-	-	-	-
公衆浴場	-	-	-	-
工場・倉庫	6	463	15,150	41,313
土蔵	-	-	-	-
附属家	23	858	35,906	52,862
合計	277	38,972	2,485,373	80,522

[概要調書より]

(イ) 木造以外の新增分家屋(平成20年度建築分)

種類	構造	棟数	床面積 (㎡)	決定価格 (千円)	単位当たり価格 (円)
事務所・ 店舗	鉄骨鉄筋コンクリート造	-	-	-	-
	鉄筋コンクリート造	1	239	33,393	128,598
	鉄骨造	12	12,383	971,883	72,763
	軽量鉄骨造	12	360	17,518	45,761
	れんが造・コンクリートブロック造	-	-	-	-
	その他	-	-	-	-
	小計	25	12,982	1,022,794	73,042
住宅・ アパート	鉄骨鉄筋コンクリート造	1	199	18,399	105,065
	鉄筋コンクリート造	1	592	54,224	104,084
	鉄骨造	13	2,229	186,172	94,912
	軽量鉄骨造	51	7,655	573,877	85,190
	れんが造・コンクリートブロック造	-	-	-	-
	その他	-	-	-	-
	小計	66	10,675	832,672	88,639
病院・ ホテル	鉄骨鉄筋コンクリート造	-	-	-	-
	鉄筋コンクリート造	-	-	-	-
	鉄骨造	-	-	-	-
	軽量鉄骨造	-	-	-	-
	れんが造・コンクリートブロック造	-	-	-	-
	その他	-	-	-	-
	小計	-	-	-	-
工場・ 倉庫・ 市場	鉄骨鉄筋コンクリート造	-	-	-	-
	鉄筋コンクリート造	2	143	7,218	46,713
	鉄骨造	35	34,909	1,737,936	46,320
	軽量鉄骨造	12	451	15,467	32,279
	れんが造・コンクリートブロック造	-	-	-	-
	その他	-	-	-	-
	小計	49	35,503	1,760,621	46,143
その他	鉄骨鉄筋コンクリート造	-	-	-	-
	鉄筋コンクリート造	-	-	-	-
	鉄骨造	-	-	-	-
	軽量鉄骨造	-	-	-	-
	れんが造・コンクリートブロック造	-	-	-	-
	その他	-	-	-	-
	小計	-	-	-	-
合計		140	59,160	3,616,087	59,714

[概要調書より]

5 償却資産総括表(平成21年度)

種 類	決 定 価 格 (千円)	課 税 標 準 額 (千円)	課 税 標 準 額 の 内 訳		
			課税標準の特例規定の適用を受けるもの (千円)	左記以外のもの (千円)	
市長が価格等を決定したもの	構 築 物	38,180,492	37,370,995	439,817	36,931,178
	機 械 及 び 装 置	134,761,174	132,594,557	5,067,253	127,527,304
	船 舶	111,377	72,987	38,390	34,597
	航 空 機	-	-	-	-
	車 両 及 び 運 搬 具	963,097	963,097	-	963,097
	工 具、器 具 及 び 備 品	17,579,787	17,568,548	11,460	17,557,088
	調 整 額	-	-		-
	小 計	191,595,927	188,570,184	5,556,920	183,013,264
法第三八九条	大 臣 配 分	38,348,423	30,966,703		
	知 事 配 分	672,649	665,467		
	小 計	39,021,072	31,632,170		
合 計		230,616,999	220,202,354		
内 訳	田原市分		220,202,354		
	愛知県分		-		

[概要調書より]

都市計画税

都市計画税

1 納税義務者数(法定免税点以上のもの)

(単位:人)

区分 \ 年度		平成17年度	平成18年度	平成19年度	平成20年度	平成21年度
都市 計画 税	土 地	4,171	4,728	5,981	6,088	6,169
	家 屋	3,878	4,488	5,738	5,846	5,900
	実 数	5,483	6,240	7,962	8,041	8,116

[概要調書より]

2 調定額(現年課税分)

(単位:千円)

区分 \ 年度		平成17年度	平成18年度	平成19年度	平成20年度	平成21年度
都市 計画 税	土 地	226,127	236,952	260,955	289,341	294,341
	家 屋	239,268	219,099	242,371	253,657	245,727
	計	465,395	456,051	503,326	542,998	540,068

平成20年度以前:決算額

平成21年度:当初調定額

3 納税義務者数に関する調

区 分	総 数	免税点未満のもの	免税点以上のもの
土 地	6,392 人	223 人	6,169 人
家 屋	6,308	408	5,900
実 数	8,468	352	8,116

[概要調書より]

4 決定価格及び課税標準額等に関する調

区 分		市 街 化 区 域			
		地積・床面積等	決 定 価 格	課税標準額	
土地の地積	宅地等	宅地	9,225 千㎡	182,818,875 千円	101,329,074 千円
		その他	1,645	22,245,741	14,667,490
		小計	10,870	205,064,616	115,996,564
	農地	556	11,439,482	1,827,809	
	計	11,426	216,504,098	117,824,373	
家屋の床面積	木造家屋	701,283 ㎡	16,461,430	16,461,430	
	木造以外の家屋	2,089,011	82,397,663	81,902,690	
	計	2,790,294	98,859,093	98,364,120	
合 計		2,801,720	315,363,191	216,188,493	
土地の筆数	宅地等	宅地	11,746 筆	税 率 0.25% 調定見込額 540,471千円	
		その他	2,332		
		小計	14,078		
	農地	1,200			
	計	15,278			
家屋の棟数	木造家屋	7,794 棟			
	木造以外の家屋	4,486			
	計	12,280			

[概要調書より]

諸 税

軽 自 動 車 税
市 た ば こ 税
鉦 産 税
特 別 土 地 保 有 税
国 民 健 康 保 険 税

1 軽自動車税

区分	税率(円)	平成17年度		平成18年度		平成19年度		平成20年度		平成21年度	
		台数(台)	税額(千円)	台数(台)	税額(千円)	台数(台)	税額(千円)	台数(台)	税額(千円)	台数(台)	税額(千円)
原動機付自転車(50cc以下)	1,000	2,425	2,425	3,800	3,800	3,683	3,683	3,507	3,507	3,365	3,365
〃 (90cc以下)	1,200	174	208	241	289	248	298	249	299	259	311
〃 (125cc以下)	1,600	82	131	120	192	139	222	150	240	166	266
〃 (ミニカー)	2,500	7	17	14	35	49	122	109	273	198	495
軽二輪(250cc以下)	2,400	546	1,310	766	1,838	784	1,882	780	1,872	770	1,848
軽四輪 乗用(営業用)	5,500	-	-	-	-	-	-	-	-	-	-
〃 乗用(自家用)	7,200	6,195	44,604	9,968	71,770	10,500	75,600	11,026	79,387	11,717	84,362
〃 貨物(営業用)	3,000	32	96	49	147	55	165	69	207	70	210
〃 貨物(自家用)	4,000	6,492	25,968	12,495	49,980	12,459	49,836	12,321	49,284	12,294	49,176
小型特殊(農耕用)	1,600	1,722	2,755	4,160	6,656	4,216	6,746	4,274	6,838	4,315	6,904
〃 (その他一般)	4,700	522	2,453	667	3,135	663	3,116	673	3,163	680	3,196
小型二輪(251cc以上)	4,000	605	2,420	855	3,420	860	3,440	885	3,540	904	3,616
合計		18,802	82,387	33,135	141,262	33,656	145,110	34,043	148,610	34,738	153,749

[課税状況調より]

2 市たばこ税

(単位:千本、千円、%)

項目		年度	平成16年度	平成17年度	平成18年度	平成19年度	平成20年度
旧3級品除く	本数		101,797	122,204	136,000	130,065	119,498
	前年比		110.8	120.0	111.3	95.6	91.9
	税額		303,051	363,801	432,291	428,955	394,104
	前年比		114.8	120.0	118.8	99.2	91.9
旧3級品	本数		1,396	1,424	1,686	1,627	1,446
	前年比		105.3	102.0	118.4	96.5	88.9
	税額		1,971	2,011	2,546	2,544	2,261
	前年比		108.5	102.0	126.6	99.9	88.9
合計	本数		103,193	123,628	137,686	131,692	120,944
	前年比		110.7	119.8	111.4	95.6	91.8
	税額		305,022	365,813	436,746	431,499	396,365
	前年比		114.3	119.9	119.4	98.8	91.9

※ 15年度・18年度の合計欄中、税額は手持ち品課税分含む。

3 鉱産税

(単位:千円、%)

区分		年度	平成16年度	平成17年度	平成18年度	平成19年度	平成20年度
課税標準額	200万円以下		6,833	1,967	3,694	0	0
	200万円超		19,194	29,163	28,275	33,010	48,450
	合計		26,027	31,130	31,969	33,010	48,450
税額			239	305	308	330	484
前年比			100.0	127.6	101.0	107.1	146.7

[課税状況調より]

4 特別土地保有税(平成20年度)

(単位:千円、件)

区分	現年課税分			滞納繰越分		
	調定額	収入額	件数	調定額	収入額	件数
保有分	0	0	0	2,776	600	1
取得分	0	0	0	0	0	0
合計	0	0	0	2,776	600	1

5 国民健康保険税

(1) 平成21年度予算額及び平成20年度決算額

(単位:千円)

歳 入			歳 出					
区 分		平成21年度 当初予算額	平成20年度 決 算 額	区 分	平成21年度 当初予算額	平成20年度 決 算 額		
国民健康保険 税	一 般	2,535,508	2,577,528	一 般	人件費	2,019	2,013	
	退 職	82,290	96,953	管 理 費	その他	16,100	19,837	
督促手数料等			2	2	連 合 会 負 担 金		1,409	1,427
国庫 支 出 金	療養給付費等負担金		1,549,184	1,644,623	賦 課 徴 収 費		6,831	5,633
	高額医療費共同事業負担金		42,970	30,743	運 営 協 議 会 費		276	127
	特定健康診査等負担金		14,773	9,140	趣 旨 普 及 費		550	509
	財政調整交付金		146,400	94,738	療養給付費	一 般	3,724,750	3,622,801
	介護納付金分調整交付金		1	0		退 職	214,440	201,253
	事務費補助金		0	0	療 養 費	一 般	30,619	32,036
	計		1,753,328	1,779,244		退 職	2,467	2,320
療養給付費交付金			248,103	273,491	審 査 支 払 手 数 料		13,778	13,341
前期高齢者交付金			658,530	777,753	高額療養費	一 般	264,781	299,299
県 支 出 金			334,327	358,045		退 職	27,334	24,973
共同事業交付金			923,628	661,156	移 送 費		200	0
財 産 収 入			245	182	出 産 育 児 一 時 金		72,960	61,340
繰入金	一般会計	400,000	450,000	葬 祭 費		6,600	4,870	
	基金	20,000	0	後期高齢者支援金等		1,090,721	974,347	
繰越金	療養給付費交付金	1	0	前期高齢者納付金等		3,386	1,312	
	その他	70,000	167,499	老人保健拠出金		15,159	150,929	
諸 収 入	物品売払収入		1	0	介 護 納 付 金		462,108	461,029
	延滞金	一 般	1	0	共同事業拠出金		923,628	723,483
		退 職	1	0	特定健康診査等事業費		103,450	59,124
	加算金	一 般	1	0	保 健 事 業 費		27,141	13,780
		退 職	1	0	基 金 積 立 金		245	182
	過 料		1	0	公 債 費		0	0
	預金利子		20	3	還 付 金	一 般	8,000	9,869
	滞納処分費		1	0		退 職	500	60
	第三者 納付金	一 般	4,000	7,107	償 還 金		1	26,253
		退 職	1	0	還付加算金	一 般	500	276
	返納金	一 般	1	32		退 職	40	1
		退 職	1	139	予 備 費		10,000	0
	雑 入		1	131				
	歳 入 合 計			7,029,993	7,149,265	歳 出 合 計		7,029,993

(2) 保険税賦課状況(現年課税分)

区 分	年 度	平成17年度	平成18年度	平成19年度	平成20年度
所 得 割 額	(千円)	1,168,148	1,505,411	1,325,016	1,428,002
資 産 割 額	(千円)	335,502	380,016	390,234	367,700
均 等 割 額	(千円)	809,304	1,000,571	988,458	1,000,281
平 等 割 額	(千円)	344,735	399,049	401,462	402,076
算 定 額	(千円)	2,657,689	3,285,047	3,105,170	3,198,059
軽 減 額	(千円)	148,627	173,116	177,953	157,971
減 免 額	(千円)	5,926	8,620	8,602	7,856
限 度 超 過 額	(千円)	274,661	355,387	232,924	320,118
調 定 額	(千円)	2,228,475	2,747,924	2,685,691	2,712,114
収 納 額	(千円)	2,137,227	2,644,327	2,587,625	2,600,282
還 付 未 済 額	(千円)	49	17	24	22
未 納 額	(千円)	91,297	103,614	98,090	111,854
収 納 率	(%)	95.9	96.2	96.3	95.9
1 世 帯 当 たり 収 納 額	(円)	187,900	214,934	208,814	240,945
1 人 当 たり 収 納 額	(円)	65,009	82,199	81,503	104,308
課 税 対 象 世 帯	(世帯)	11,374	12,303	12,392	10,792
課 税 対 象 人 数	(人)	32,875	32,170	31,749	24,929

収

納

1 市税等納期一覧表

納期月	税目等	納期限(または振替日)
4月	国民健康保険税(1期分)	平成21年 4月30日
5月	固定資産税(全期・1期) 期) 軽自動車税(全期)	6月1日
6月	市県民税(全期・1期) 国民健康保険税(2期)	6月30日
7月	固定資産税(2期)・都市計画税(2期)	7月31日
8月	市県民税(2期) 国民健康保険税(3期)	8月31日
9月	国民健康保険税(4期)	9月30日
10月	市県民税(3期) 国民健康保険税(5期)	11月2日
11月	国民健康保険税(6期)	11月30日
12月	固定資産税(3期)・都市計画税(3期) 国民健康保険税(7期)	12月25日
1月	市県民税(4期)	平成22年 2月1日
2月	固定資産税(4期)・都市計画税(4期) 国民健康保険税(8期)	3月1日
3月	市県民税(随期) 国民健康保険税(随期)	3月31日

2 市税年度別決算状況

科目	年度 区分	平成16年度				平成17年度				調定額
		調定額	収入額	収納率	収入額 前年比	調定額	収入額	収納率	収入額 前年比	
1	市民税	5,621,339	5,517,933	98.20	85.3	7,512,096	7,360,238	97.98	130.9	10,171,845
	個人	1,990,947	1,890,396	95.00	106.0	2,416,846	2,267,930	93.84	113.9	3,226,965
	現年課税分	1,899,063	1,870,621	98.50	105.6	2,285,668	2,247,538	98.33	118.3	3,084,198
	滞納繰越分	91,884	19,775	21.50	155.9	131,178	20,392	15.55	22.2	142,767
	法人	3,630,392	3,627,537	99.90	77.4	5,095,250	5,092,308	99.94	140.3	6,944,880
	現年課税分	3,627,444	3,626,870	99.90	77.4	5,092,087	5,091,296	99.90	140.4	6,942,104
	滞納繰越分	2,948	668	22.70	187.6	3,163	1012	31.99	34.3	2,776
2	固定資産税	5,503,720	5,413,291	98.40	106.5	6,010,666	5,806,871	96.61	105.5	7,359,187
	固定資産税	5,495,024	5,404,594	98.40	106.4	6,001,551	5,797,756	96.60	105.5	7,346,072
	現年課税分	5,407,196	5,383,892	99.60	106.3	5,825,046	5,770,113	99.06	106.7	7,145,317
	滞納繰越分	87,828	20,703	23.60	135.9	176,505	27,643	15.66	31.5	200,755
	交付金	8,697	8,698	100.00	141.6	9,115	9,115	100.00	104.8	13,114
3	軽自動車税	82,044	79,870	97.40	125.4	87,926	83,058	94.46	101.2	145,898
	現年課税分	80,090	79,336	99.10	125.5	83,865	81,948	97.71	102.3	141,183
	滞納繰越分	1,954	534	27.30	103.9	4,061	1110	27.33	56.8	4,715
4	市たばこ税	305,023	305,023	100.00	114.3	365,813	365,813	100.00	119.9	436,746
5	鉱産税	239	239	100.00	100.0	305	305	100.00	127.6	308
6	特別土地保有税	30,462	450	1.50	450.0	48,568	600	1.24	2.0	176,786
	現年課税分	-	-	-	-	-	-	-	-	128,818
	滞納繰越分	30,462	450	1.50	450.0	48,568	600	1.24	2.0	47,968
7	都市計画税	469,543	464,968	99.00	100.6	472,216	466,625	98.82	99.4	463,834
	現年課税分	464,637	463,059	99.70	100.6	467,667	465,395	99.51	100.2	458,274
	滞納繰越分	4,906	1909	38.90	127.1	4,549	1,230	27.04	25.1	5,560
	合計	12,012,370	11,781,773	98.10	95.4	14,497,590	14,083,510	97.14	117.2	18,754,605
	現年課税分	11,792,389	11,737,737	99.50	95.3	14,129,566	14,031,522	99.31	119.0	18,350,062
	滞納繰越分	219,981	44,037	20.00	144.9	368,024	51,988	14.13	23.6	404,543

(単位:千円、%)

平成18年度			平成19年度				平成20年度			
収入額	収納率	収入額 前年比	調定額	収入額	収納率	収入額 前年比	調定額	収入額	収納率	収入額 前年比
10,003,515	98.35	135.9	14,021,423	13,839,083	98.70	138.3	11,566,658	11,366,122	98.27	82.1
3,061,304	94.87	135.0	3,832,175	3,651,922	95.30	119.3	3,998,391	3,798,950	95.01	104.0
3,037,477	98.49	135.1	3,680,876	3,609,429	98.06	118.8	3,829,039	3,752,679	98.01	104.0
23,827	16.69	116.8	151,299	42,493	28.09	178.3	169,352	46,271	27.32	108.9
6,942,311	99.96	136.3	10,189,248	10,187,161	99.98	146.7	7,568,267	7,567,172	99.99	74.3
6,941,535	99.99	136.3	10,187,187	10,186,529	99.99	146.7	7,567,055	7,566,480	99.99	74.3
776	27.95	76.7	2,061	632	30.66	81.4	1,212	692	57.10	109.5
7,141,860	97.05	123.0	7,699,003	7,481,068	97.17	104.7	7,763,749	7,583,317	97.68	101.4
7,128,746	97.04	123.0	7,685,498	7,467,563	97.16	104.8	7,753,495	7,573,063	97.67	101.4
7,097,953	99.34	123.0	7,477,826	7,429,376	99.35	104.7	7,584,379	7,535,557	99.36	101.4
30,793	15.34	111.4	207,672	38,187	18.39	124.0	169,116	37,506	22.18	98.2
13,114	100.00	143.9	13,505	13,505	100.00	103.0	10,254	10,254	100.00	75.9
140,503	96.30	169.2	150,004	144,370	96.24	102.8	153,709	148,431	96.57	102.8
139,177	98.58	169.8	145,053	142,873	98.50	102.7	148,622	146,644	98.67	102.6
1,366	28.97	123.1	4,951	1,497	30.24	109.6	5,087	1,787	35.13	119.4
436,746	100.00	119.4	431,499	431,499	100.00	98.8	396,365	396,365	100.00	91.9
308	100.00	101.0	330	330	100.00	107.1	484	484	100.00	146.7
129,088	73.02	皆増	47,698	12,780	26.79	9.9	2,776	600	21.61	4.7
128,818	100.00	皆増	-	-	-	皆減	-	-	-	-
270	0.56	45.0	47,698	12,780	26.79	4733.3	2,776	600	21.61	4.7
456,904	98.51	97.9	512,240	504,543	98.50	110.4	551,959	544,361	98.62	107.9
456,051	99.51	98.0	505,622	503,326	99.55	110.4	545,817	542,998	99.48	107.9
853	15.34	69.3	6,618	1,217	18.39	142.7	6,142	1,363	22.19	112.0
18,309,064	97.62	130.0	22,862,197	22,413,673	98.04	122.4	20,435,700	20,039,680	98.06	89.4
18,251,179	99.46	130.1	22,441,898	22,316,867	99.44	122.3	20,082,015	19,951,461	99.35	89.4
57,885	14.31	111.3	420,299	96,806	23.03	167.2	353,685	88,219	24.94	91.1

3 前納報奨金の交付状況

(単位:千円、%)

年度・税目		調 定		納 期 前 納 付				報奨金 交付額
		件 数	調 定 額	件 数	率	税 額	率	
15 年 度	市 県 民 税	7,706	735,838	3,476	45.1	422,879	57.5	4,913
	固 定 資 産 税	12,608	5,466,853	8,022	63.6	4,475,858	81.9	18,606
	計	20,314	6,202,691	11,498	56.6	4,898,737	79.0	23,519
16 年 度	市 県 民 税	9,766	919,442	4,205	43.1	472,027	51.3	5,524
	固 定 資 産 税	15,031	5,873,307	9,009	59.9	4,638,416	79.0	21,622
	計	24,797	6,792,749	13,214	53.3	5,110,443	75.2	27,146
17 年 度	市 県 民 税	10,608	1,040,937	4,549	42.9	540,281	51.9	6,294
	固 定 資 産 税	15,133	5,818,229	9,101	60.1	2,172,311	37.3	22,221
	計	25,741	6,859,166	13,650	53.0	2,712,592	39.5	28,515
18 年 度	市 県 民 税	20,986	1,964,111	8,611	41.0	985,023	50.2	11,646
	固 定 資 産 税	23,998	7,613,527	13,430	56.0	2,879,782	37.8	31,149
	計	44,984	9,577,638	22,041	49.0	3,864,805	40.4	42,795
19 年 度	市 県 民 税	20,898	2,604,085	8,076	38.6	1,181,759	45.4	8,611
	固 定 資 産 税	24,148	7,985,207	13,287	55.0	2,875,213	36.0	19,197
	計	45,046	10,589,292	21,363	47.4	4,056,972	38.3	27,808
平成20年度から廃止								

(注) 平成14年度まで交付率は、税額の1.0%、交付限度額は10万円
平成15年度から交付率は、税額の0.5%、交付限度額は5万円
平成19年度から交付率は、税額の0.3%、交付限度額は3万円

4 督促状の発送件数状況

区 分		一 般 会 計					国保会計	合 計
		市 民 税		固定資産税 都市計画税	軽自動車税	小 計	国民健康 保険 税	
		個 人	法 人					
16 年 度	督促状	3,718	27	2,812	1,363	7,920	3,032	10,952
17 年 度	督促状	4,812	27	3,729	1,535	10,103	4,450	14,553
18 年 度	督促状	7,503	36	4,940	2,372	14,851	5,432	20,283
19 年 度	督促状	8,165	35	5,022	2,458	15,680	5,460	21,140
20 年 度	督促状	8,543	29	5,268	2,506	16,346	7,904	24,250

5 不納欠損状況

(単位:件、千円)

区分 \ 年度		平成16年度	平成17年度	平成18年度	平成19年度	平成20年度
個人市民税	件数	269	88	152	146	117
	税額	8,056	6,213	13,360	8,647	9,324
法人市民税	件数	2	2	2	2	1
	税額	54	165	507	875	50
固定資産税	件数	110	31	58	74	73
	税額	1,605	3,062	9,466	48,765	12,027
軽自動車税	件数	47	23	55	50	38
	税額	161	157	405	551	267
特別土地保有税	件数	0	0	0	2	0
	税額	0	0	0	32,143	0
都市計画税	件数	6	1	7	8	7
	税額	27	31	311	1,554	437
市税計	件数	434	145	274	282	236
	税額	9,903	9,628	24,049	92,535	22,105
国保一般分	件数	24	62	124	102	117
	税額	3,941	7,503	18,780	10,905	18,732
国保退職分	件数	19	0	0	0	0
	税額	343	1,295	483	0	78
国保計	件数	43	62	124	102	117
	税額	4,284	8,798	19,263	10,905	18,810
合計	件数	477	207	398	384	353
	税額	14,187	18,426	43,312	103,440	40,915

6 口座振替加入状況

(単位:人、%)

		平成16年度	平成17年度	平成18年度	平成19年度	平成20年度
市県民税	義務者数	9,690	17,566	20,535	21,462	21,103
	口座振替者数	6,814	13,153	15,455	15,501	15,362
	加入率	70.3	74.9	75.3	72.2	72.8
固定資産税	義務者数	14,606	15,588	15,744	24,148	24,207
	口座振替者数	11,584	14,000	14,075	19,939	20,012
	加入率	79.3	89.8	89.4	82.6	82.7
軽自動車税	義務者数	17,659	28,527	29,093	33,601	33,986
	口座振替者数	12,454	22,885	23,207	25,145	25,196
	加入率	70.5	80.2	79.8	74.8	74.1
国民健康保険税	義務者数	6,691	11,374	12,303	12,392	10,792
	口座振替者数	5,287	9,371	10,138	10,153	8,783
	加入率	79.0	82.4	82.4	81.9	81.4

7 国民健康保険税決算状況推移

(単位:千円、%)

区 分		調 定 額	収 入 額	徴 収 率	収 入 額 前 年 比	
平成 16 年 度	一 般	現年課税分	1,139,423	1,097,544	96.3	126.1
		滞納繰越分	150,659	32,535	21.6	180.3
		計	1,290,082	1,130,079	87.6	127.2
	退 職	現年課税分	117,091	116,567	99.6	126.7
		滞納繰越分	6,165	540	8.8	172.0
		計	123,256	117,107	95.0	126.8
	合 計	現年課税分	1,256,514	1,214,111	96.6	126.1
		滞納繰越分	156,824	33,075	21.1	180.1
		計	1,413,338	1,247,186	88.2	127.1
平成 17 年 度	一 般	現年課税分	2,032,727	1,944,026	95.6	177.1
		滞納繰越分	268,895	40,130	14.9	123.3
		計	2,301,622	1,984,156	86.2	175.6
	退 職	現年課税分	195,748	193,201	98.7	165.7
		滞納繰越分	8,444	1,660	19.7	307.4
		計	204,192	194,861	95.4	166.4
	合 計	現年課税分	2,228,475	2,137,227	95.9	176.0
		滞納繰越分	277,339	41,790	15.1	126.3
		計	2,505,814	2,179,017	87.0	174.7
平成 18 年 度	一 般	現年課税分	2,488,520	2,388,836	96.0	122.9
		滞納繰越分	306,958	65,216	21.2	162.5
		計	2,795,478	2,454,052	87.8	123.7
	退 職	現年課税分	259,404	255,492	98.5	132.2
		滞納繰越分	8,226	1,679	20.4	101.1
		計	267,630	257,171	96.1	132.0
	合 計	現年課税分	2,747,924	2,644,328	96.2	123.7
		滞納繰越分	315,184	66,895	21.2	160.1
		計	3,063,108	2,711,223	88.5	124.4
平成 19 年 度	一 般	現年課税分	2,414,799	2,320,225	96.1	97.1
		滞納繰越分	319,852	63,707	19.9	97.7
		計	2,734,651	2,383,932	87.2	97.1
	退 職	現年課税分	270,892	267,400	98.7	104.7
		滞納繰越分	9,615	1,915	19.9	114.1
		計	280,507	269,315	96.0	104.7
	合 計	現年課税分	2,685,691	2,587,625	96.3	97.9
		滞納繰越分	329,467	65,622	19.9	98.1
		計	3,015,158	2,653,247	88.0	97.9
平成 20 年 度	一 般	現年課税分	2,615,644	2,505,731	95.8	108.0
		滞納繰越分	335,636	71,797	21.4	112.7
		計	2,951,280	2,577,528	87.3	108.1
	退 職	現年課税分	96,471	94,552	98.0	35.4
		滞納繰越分	11,223	2,401	21.4	125.4
		計	107,694	96,953	90.0	36.0
	合 計	現年課税分	2,712,115	2,600,283	95.9	100.5
		滞納繰越分	346,859	74,198	21.4	113.1
		計	3,058,974	2,674,481	87.4	100.8

市 税 概 要

平成21年10月 発行

編 集 田原市 総務部 税務課・収納推進課

田原市 市民環境部 保険年金課

〒441-3492 田原市田原町南番場30番地1

電話(0531)22-1111