

平成26年度

市税概要



田原市

田原市市民憲章

わたしたちは、恵まれた自然と輝かしい伝統にはぐくまれたこのまちに誇りをもち、互いの心がふれ合い、明るい未来が展望される郷土を築くため、この憲章を定めます。

※ 平成17年10月1日制定

- 1 自然を愛し、水と緑のやすらぎのある 美しいまちをつくりましょう。
- 1 心と体をきたえ、健康で明るい 生きがいのあるまちをつくりましょう。
- 1 教養を深め、文化のかおり高い 心豊かなまちをつくりましょう。
- 1 互いに助け合い、安心で安全な 暮らしやすいまちをつくりましょう。
- 1 勤労を尊び、活気あふれる 伸びゆくまちをつくりましょう。

市の花【菜の花】



春の訪れを知らせてくれる「菜の花」。黄色いじゅうたんのような菜の花畑は、私たちの目を楽しませてくれるだけでなく『菜の花エコプロジェクト』など、市の主要事業に活用されています。花言葉は「快活」「初々しい」「豊かさ」。

※ 平成17年10月1日制定

市の木【くすのき】



渥美半島の風土に適し、あちらこちらで見ることのできる「くすのき」。長命で、グングンと大木に育つ生命力から、誕生木としても使われています。春に葉が生まれ変わる常緑樹で、新緑の美しさも魅力の一つです。

※ 平成17年10月1日制定

目 次

市の概要

1 市 勢	1
(1) 田原市の位置図	1
(2) 人口及び世帯数等の推移	1
2 田原市行政機構総括図	2
3 税務機構及び事務分掌	3

財 政

(1) 平成26年度一般会計歳入歳出当初予算額	4
(2) 平成25年度一般会計歳入歳出決算額	5
(3) 一般会計徴税费	6

市税の総括

平成25年度市税決算状況	7
--------------	---

市民税

1 個人市民税	8
(1) 納税義務者数の推移	8
(2) 調定額の推移	8
(3) 所得区分別課税状況	9
(4) 課税標準額の段階別課税状況	10
2 法人市民税	12
(1) 年度別課税状況(現年度分決算額)	12
(2) 年度別均等割別法人数	12

固定資産税

1 納税義務者数(法定免税点以上のもの)	13
2 調定額(現年課税分)	13
3 土地総括表(平成26年度)	14
4 家屋(平成26年度)	16
(1) 家屋総括表	16
(2) 木造家屋に関する調	16
(3) 木造以外の家屋に関する調	17
(4) 新增分家屋	18
(ア) 木造新增分家屋(平成25年建築分)	18
(イ) 木造以外の新増分家屋(平成25年建築分)	19
5 償却資産総括表(平成26年度)	20

都市計画税

1 納税義務者数(法定免税点以上のもの)	21
2 調定額(現年課税分)	21
3 納税義務者数に関する調	22
4 決定価格及び課税標準額等に関する調	22

諸 税

1 軽自動車税	23
2 市たばこ税	24
3 鉱産税	24
4 特別土地保有税(平成25年度)	24
5 国民健康保険税	25
(1) 平成26年度予算額及び平成25年度決算額	25
(2) 保険税賦課状況(現年課税分)	26

収 納

1 市税等納期一覧表	27
2 市税年度別決算状況	28
3 前納報奨金の交付状況	30
4 督促状の発送件数状況	30
5 不納欠損状況	31
6 口座振替加入状況	32
7 国民健康保険税決算状況推移	33

市の概要

1 市 勢

(1) 田原市の位置図



- ・市制施行 平成15年8月20日
- ・位 置 東経 137° 16' 00"
北緯 34° 39' 56"
- ・行政面積 188.81 km²
- ・東西延長 約30.0 km
- ・南北延長 約15.5 km
- ・海岸線延長 97.1 km

(2) 人口及び世帯数等の推移

(単位:人、%、世帯)

区分		年	平成22年	平成23年	平成24年	平成25年	平成26年
人 口	総 数		66,493	66,148	65,944	65,386	65,017
	男		33,643	33,376	33,294	32,976	32,825
	女		32,850	32,772	32,650	32,410	32,192
	前年対比		99.8	99.5	99.7	99.2	99.4
世 帯 数			21,597	21,682	21,842	21,800	21,902
1世帯当たり人口			3.08	3.05	3.02	3.00	2.97

(各年4月1日現在)

2 田原市行政機構総括図

平成26年4月1日

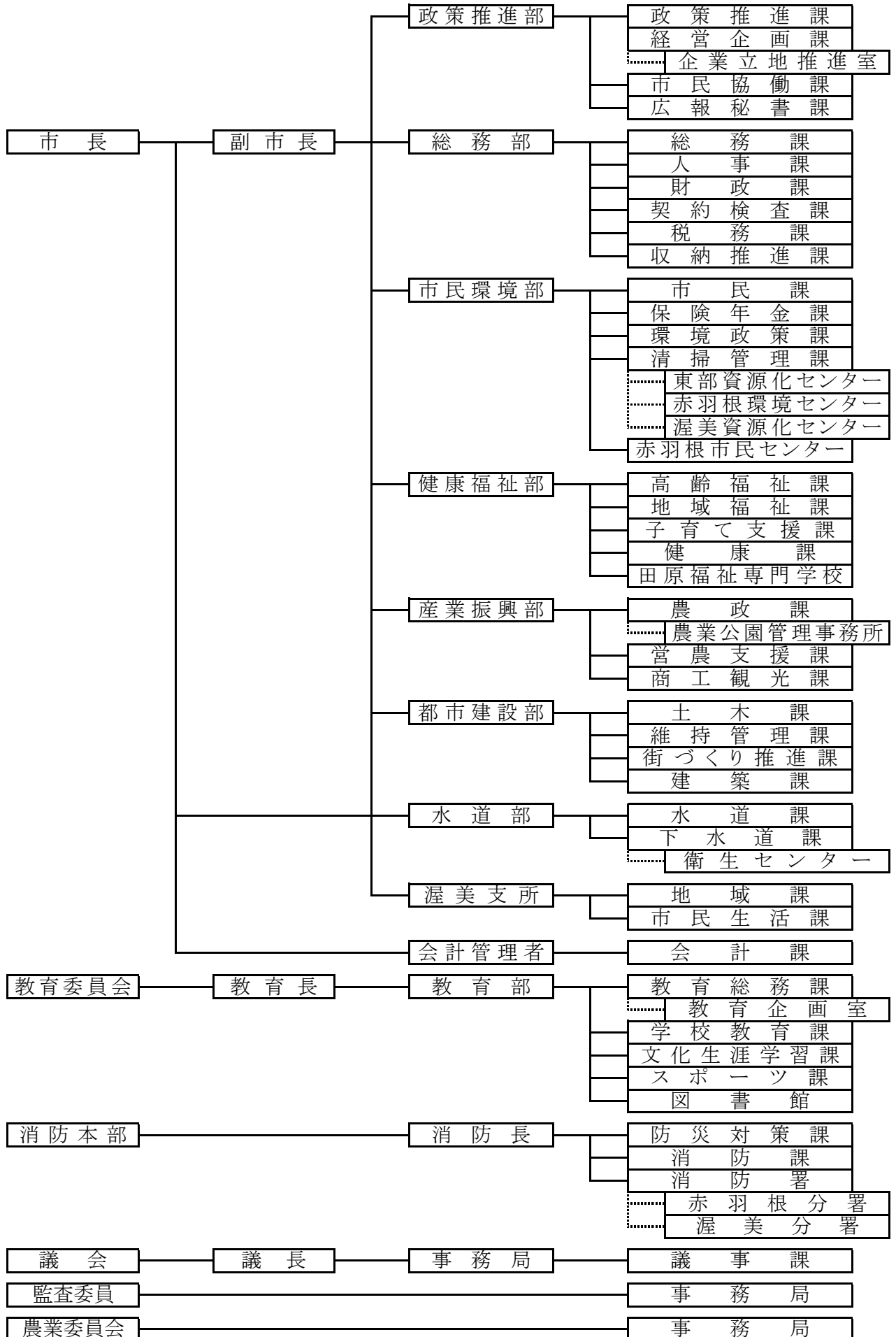

3 税務機構及び事務分掌

(平成26年4月1日現在)

課名	グループ名	職員数							専任主事	事務分掌	
		課長	主幹	副主幹	主査	主任	主事	主事補			
税務課	市民税G			1	2	2	1	1		1 税制の企画及び調整に関すること。 2 市県民税の調定、賦課及び徴収に関すること。 3 国税及び県税に関すること。	
	資産税G	1	2		1	1	3	1	2	1	1 固定資産税の調定、賦課及び徴収に関すること。 2 課税台帳に関すること。 3 家屋及び償却資産の調査及び評価に関すること。 4 土地の調査及び評価に関すること。 5 特別土地保有税に関すること。 6 軽自動車税の調定、賦課及び徴収に関すること。 7 国有資産等所在市町村交付金に関すること。 8 その他諸税の調定、賦課及び徴収に関すること。
	小計	1	2	2	3	5	2	3	1	19人	
収納推進課	収納G	1		1	2	2				1	1 市税、保険料、使用料等の徴収に関すること。 2 滞納整理及び滞納処分に関すること。 3 差押物件の公売処分に関すること。 4 固定資産評価審査委員会との連絡に関すること。
	小計	1		1	2	2				1	7人
合計		2	2	3	5	7	2	3	2	26人	

財 政

(2) 平成25年度一般会計歳入歳出決算額

歳 入					歳 出				
区 分	平成24年度 (千円)	平成25年度		対前年 度伸率 (%)	区 分	平成24年度 (千円)	平成25年度		対前年 度伸率 (%)
		(千円)	構成比 (%)				(千円)	構成比 (%)	
市 税	13,796,963	13,854,694	43.8	0.4	議 会 費	208,787	214,728	0.7	2.8
市 民 税	4,350,325	4,579,458	14.5	5.3	総 務 費	2,536,519	3,017,852	10.3	19.0
固 定 資 産 税	8,320,196	8,080,752	25.6	△ 2.9	(徴 税 費)	269,753	282,631	1.0	4.8
軽 自 動 車 税	160,518	162,230	0.5	1.1	(そ の 他)	2,266,766	2,735,221	9.4	20.7
市 た ば こ 税	431,330	496,439	1.6	15.1	民 生 費	7,102,971	7,485,428	25.6	5.4
鉦 産 税	201	311	0.0	54.7	衛 生 費	2,286,996	2,192,076	7.4	△ 4.2
特 別 土 地 保 有 税	400	476	0.0	19.0	労 働 費	46,829	45,463	0.2	△ 2.9
都 市 計 画 税	533,993	535,028	1.7	0.2	農 林 水 産 業 費	1,543,908	1,412,146	4.8	△ 8.5
地 方 譲 与 税	467,605	452,127	1.4	△ 3.3	商 工 費	2,009,503	1,388,558	4.8	△ 30.9
利 子 割 交 付 金	26,838	25,939	0.1	△ 3.3	土 木 費	2,938,937	4,584,384	15.7	56.0
配 当 割 交 付 金	24,795	42,832	0.1	72.7	消 防 費	1,647,000	1,574,176	5.4	△ 4.4
株 式 等 譲 渡 所 得 割 交 付 金	5,856	92,405	0.3	1478.0	教 育 費	2,218,183	3,943,916	13.5	77.8
地 方 消 費 税 交 付 金	661,245	655,610	2.1	△ 0.9	災 害 復 旧 費	3,885	0	0.0	皆減
ゴ ル フ 場 利 用 税 交 付 金	18,205	17,515	0.1	△ 3.8	公 債 費	3,406,157	3,327,487	11.4	△ 2.3
自 動 車 取 得 税 交 付 金	259,327	231,879	0.7	△ 10.6	予 備 費	0	0	—	—
地 方 特 例 交 付 金	29,412	29,054	0.1	△ 1.2					
地 方 交 付 税	3,818,703	3,753,079	11.9	△ 1.7					
交 通 安 全 対 策 特 別 交 付 金	12,965	12,632	0.0	△ 2.6					
分 担 金 及 び 負 担 金	355,703	349,612	1.1	△ 1.7					
使 用 料 及 び 手 数 料	424,419	435,111	1.4	2.5					
国 庫 支 出 金	1,941,143	3,906,300	12.4	101.2					
県 支 出 金	1,265,350	1,348,681	4.3	6.6					
財 産 収 入	162,477	149,727	0.5	△ 7.8					
寄 附 金	2,360	5,048	0.0	113.9					
繰 入 金	1,401,996	864,169	2.7	△ 38.4					
繰 越 金	1,561,529	1,700,263	5.4	8.9					
諸 収 入	490,048	559,260	1.8	14.1					
市 債	1,723,000	3,128,000	9.9	81.5					
合 計	28,449,940	31,613,938	100.0	11.1	合 計	25,949,676	29,186,215	100.0	12.5

財 政

(1) 平成26年度一般会計歳入歳出当初予算額

歳 入				歳 出			
区 分	予算額 (千円)	構成比 (%)	前年度比 伸率(%)	区 分	予算額 (千円)	構成比 (%)	前年度比 伸率(%)
市 税	13,413,702	46.9	2.4	議 会 費	216,106	0.8	△ 4.9
市 民 税	4,712,100	16.5	14.1	総 務 費	2,827,279	9.9	3.0
固 定 資 産 税	7,559,500	26.4	△ 3.5	(徴 税 費)	285,298	1.0	△ 15.7
軽 自 動 車 税	157,000	0.5	1.9	(そ の 他)	2,541,981	8.9	5.7
市 た ば こ 税	460,000	1.6	0.0	民 生 費	8,393,267	29.3	10.0
鉦 産 税	100	0.0	0.0	衛 生 費	2,459,045	8.6	5.3
特 別 土 地 保 有 税	2	0.0	0.0	労 働 費	22,321	0.1	△ 48.8
都 市 計 画 税	525,000	1.8	△ 0.2	農 林 水 産 業 費	2,620,804	9.2	67.2
地 方 譲 与 税	482,000	1.7	3.4	商 工 費	862,094	3.0	△ 36.0
利 子 割 交 付 金	24,000	0.1	△ 4.0	土 木 費	3,188,635	11.1	△ 24.9
配 当 割 交 付 金	40,000	0.1	81.8	消 防 費	1,588,270	5.6	5.5
株 式 等 譲 渡 所 得 割 交 付 金	8,000	0.0	60.0	教 育 費	2,940,338	10.3	△ 25.4
地 方 消 費 税 交 付 金	806,000	2.8	26.9	災 害 復 旧 費	4	0.0	0.0
ゴ ル フ 場 利 用 税 交 付 金	18,000	0.1	0.0	公 債 費	3,451,837	12.1	0.4
自 動 車 取 得 税 交 付 金	72,000	0.3	△ 56.6	予 備 費	30,000	0.1	0.0
地 方 特 例 交 付 金	26,000	0.1	△ 7.1				
地 方 交 付 税	3,291,000	11.5	△ 0.9				
交 通 安 全 対 策 特 別 交 付 金	11,800	0.0	△ 1.7				
分 担 金 及 び 負 担 金	331,064	1.2	0.9				
使 用 料 及 び 手 数 料	413,929	1.4	△ 0.1				
国 庫 支 出 金	2,212,440	7.7	△ 26.4				
県 支 出 金	2,396,544	8.4	98.4				
財 産 収 入	77,198	0.3	△ 25.6				
寄 附 金	6	0.0	20.0				
繰 入 金	2,097,593	7.3	13.8				
繰 越 金	800,000	2.8	△ 3.5				
諸 収 入	698,724	2.4	65.5				
市 債	1,380,000	4.8	△ 55.5				
合 計	28,600,000	100.0	△ 1.5	合 計	28,600,000	100.0	△ 1.5

(3) 一般会計徴税費

(単位:千円、%)

項目		年度	平成23年度	平成24年度	平成25年度	
収入額	(1) 市	税	14,305,877	13,796,963	13,854,694	
	(2) 個人	の県民税	2,358,399	2,293,293	2,455,755	
	(3) 合	計	16,664,276	16,090,256	16,310,449	
徴税費	人件費	(4) 基	本給	114,912	110,021	102,918
		(5) 諸	手当	61,749	61,869	59,374
			超過勤務手当	13,748	14,970	14,899
			税務特別手当	143	92	72
			その他の手当	47,858	46,807	44,403
		(6) そ	の他	36,880	33,174	31,274
		(7) 小	計	213,541	205,064	193,566
	需用費	(8) 旅	費	336	359	214
		(9) 賃	金	1,482	1,956	2,810
		(10) そ	の他	66,334	33,368	69,575
		(11) 小	計	68,152	35,683	72,599
	報奨金 及びこれに 類する経費	(12) 納期前納付の報奨金		0	0	0
		(13) 納税貯蓄組合補助金		0	0	0
		(14) 納税報奨金		0	0	0
		(15) そ	の他	0	0	0
		(16) 小	計	0	0	0
	その他	(17)		2,372	2,072	2,327
		(18) 合	計	284,065	242,819	268,492
県民税 徴収取扱費	(19) 納税義務者数を基準にした金額		103,569	102,153	102,933	
	(20) 報奨金の額に相当する金額		121	108	114	
	(21) 合	計	103,690	102,261	103,047	
	(22) (18) - (21)		180,375	140,558	165,445	
税収入に対する 徴収費の割合	(23) (18) / (3)		1.70	1.51	1.65	
	(24) (22) / (1)		1.26	1.02	1.19	
徴税職員数	(25)		27	27	26	
職員1人当り人件費	(7) / (25)		7,909	7,595	7,445	

[課税状況調より]

市税の総括

平成25年度市税決算状況

(単位:千円、%)

区分 税目	予算現額	調定額	収入額	不納欠損額	収入未済額	収納率
1 市民税	4,328,260	4,779,355	4,579,459	13,678	186,218	95.8
個人	3,470,500	3,909,673	3,711,385	13,293	184,995	94.9
現年課税分	3,435,500	3,736,351	3,672,485	0	63,866	98.3
滞納繰越分	35,000	173,322	38,900	13,293	121,129	22.4
法人	857,760	869,682	868,074	385	1,223	99.8
現年課税分	857,660	867,699	867,066	0	633	99.9
滞納繰越分	100	1,983	1,008	385	590	50.8
2 固定資産税	7,830,400	8,272,964	8,080,752	6,019	186,193	97.7
固定資産税	7,823,000	8,265,564	8,073,352	6,019	186,193	97.7
現年課税分	7,793,000	8,098,085	8,035,191	0	62,894	99.2
滞納繰越分	30,000	167,479	38,161	6,019	123,299	22.8
交付金	7,400	7,400	7,400	0	0	100.0
3 軽自動車税	154,000	168,990	162,230	328	6,432	96.0
現年課税分	153,000	163,120	160,807	0	2,313	98.6
滞納繰越分	1,000	5,870	1,423	328	4,119	24.2
4 市たばこ税	460,000	496,439	496,439	0	0	100.0
5 鉱産税	100	310	310	0	0	100.0
6 特別土地保有税	2	476	476	-	-	100.0
現年課税分	1	-	-	-	-	-
滞納繰越分	1	476	476	-	-	100.0
7 都市計画税	526,000	548,107	535,028	375	12,704	97.6
現年課税分	525,000	537,690	532,655	0	5,035	99.1
滞納繰越分	1,000	10,417	2,373	375	7,669	22.8
合 計	13,298,762	14,266,641	13,854,694	20,400	391,547	97.1
現年課税分	13,231,661	13,907,094	13,772,353	0	134,741	99.0
滞納繰越分	67,101	359,547	82,341	20,400	256,806	22.9

市 民 税

1 個人市民税

(1) 納税義務者数の推移

(単位:人)

区 分		年 度				
		平成22年度	平成23年度	平成24年度	平成25年度	平成26年度
普通 徴収	均 等 割 の み	3,099	3,027	3,360	2,838	2,855
	均 等 割 と 所 得 割	16,016	16,050	15,609	16,473	16,208
	計	19,115	19,077	18,969	19,311	19,063
特別 徴収	均 等 割 の み	356	362	22	423	478
	均 等 割 と 所 得 割	14,921	14,976	14,958	14,507	14,522
	計	15,277	15,338	14,980	14,930	15,000
全体	均 等 割 の み	3,455	3,389	3,382	3,261	3,333
	均 等 割 と 所 得 割	30,937	31,026	30,567	30,980	30,730
合 計		34,392	34,415	33,949	34,241	34,063

[課税状況調より]

(2) 調定額の推移

(単位:千円、%)

区 分		年 度				
		平成22年度	平成23年度	平成24年度	平成25年度	平成26年度
普 通 徴 収	均 等 割	58,398	58,317	56,973	57,933	66,738
	所 得 割	1,342,079	1,462,575	1,340,948	1,570,450	1,531,355
	計	1,400,477	1,520,892	1,397,921	1,628,383	1,598,093
	前 年 比	94.7	108.6	91.9	116.5	98.1
特 別 徴 収	均 等 割	44,778	44,928	44,874	44,790	52,483
	所 得 割	1,940,480	1,968,806	2,002,892	2,038,467	2,072,222
	計	1,985,258	2,013,734	2,047,766	2,083,257	2,124,705
	前 年 比	89.3	101.4	101.7	101.7	102.0
合 計		3,385,735	3,534,626	3,445,687	3,711,640	3,722,798

[課税状況調より]

(3) 所得区分別課税状況

(単位:人、千円)

区 分		均等割のみを納める者		均等割と所得割を納める者			合計		
		納税 義務者数	均等割額	納税 義務者数	均等割額	所得割額	納税 義務者数	均等割額	市民税 課税額
平成 22 年 度	給与所得者	2,167	6,501	25,418	76,254	2,707,645	27,585	82,755	2,790,400
	営業等所得者	256	768	1,042	3,126	147,486	1,298	3,894	151,380
	農業所得者	436	1,308	1,727	5,181	225,304	2,163	6,489	231,793
	その他の所得者	596	1,788	2,750	8,250	202,124	3,346	10,038	212,162
	計	3,455	10,365	30,937	92,811	3,282,559	34,392	103,176	3,385,735
平成 23 年 度	給与所得者	2,127	6,381	25,240	75,720	2,773,976	27,367	82,101	2,856,077
	営業等所得者	253	759	1,019	3,057	148,954	1,272	3,816	152,770
	農業所得者	371	1,113	1,906	5,718	315,845	2,277	6,831	322,676
	その他の所得者	638	1,914	2,861	8,583	192,606	3,499	10,497	203,103
	計	3,389	10,167	31,026	93,078	3,431,381	34,415	103,245	3,534,626
平成 24 年 度	給与所得者	2,018	6,054	25,044	75,132	2,803,356	27,062	81,186	2,884,542
	営業等所得者	240	720	1,021	3,063	150,355	1,261	3,783	154,138
	農業所得者	415	1,245	1,574	4,722	205,154	1,989	5,967	211,121
	その他所得者	709	2,127	2,928	8,784	184,975	3,637	10,911	195,886
	計	3,382	10,146	30,567	91,701	3,343,840	33,949	101,847	3,445,687
平成 25 年 度	給与所得者	2,000	6,000	25,023	75,069	2,880,655	27,023	81,069	2,961,724
	営業等所得者	255	765	988	2,964	156,149	1,243	3,729	159,878
	農業所得者	320	960	1,952	5,856	374,396	2,272	6,816	381,212
	その他所得者	686	2,058	3,017	9,051	197,717	3,703	11,109	208,826
	計	3,261	9,783	30,980	92,940	3,608,917	34,241	102,723	3,711,640
平成 26 年 度	給与所得者	1,993	6,976	24,748	86,618	2,880,336	26,741	93,594	2,973,930
	営業等所得者	253	886	955	3,343	151,212	1,208	4,228	155,440
	農業所得者	327	1,145	1,911	6,689	338,118	2,238	7,833	345,951
	その他所得者	760	2,660	3,116	10,906	233,911	3,876	13,566	247,477
	計	3,333	11,665	30,730	107,556	3,603,577	34,063	119,221	3,722,798

均等割額 H25まで3,000円 H26から3,500円

[課税状況調より]

家屋敷等のみの課税該当者はいない。

(単位:人、千円)

300万円	400万円	550万円	700万円	1,000万円	合 計
400万円	550万円	700万円	1,000万円		
2,668	1,923	626	369	239	30,730
13,146,280	12,264,645	4,982,788	3,738,928	4,865,493	93,359,404
40,091	64,924	72,177	34,621	52,696	897,774
10	0	0	0	0	4,806
26,149	39,703	2,785	584,611	336,847	1,245,498
1,493	844	4,048	2,078	5,381	25,961
8,682	0	0	0	0	22,730
13,222,705	12,370,116	5,061,798	4,360,238	5,260,417	95,556,173
367	0	0	0	0	367
53,113	44,561	26,466	18,947	24,136	541,175
2,160,097	1,900,909	681,949	414,438	278,491	15,091,636
36,549	41,724	20,249	28,390	41,011	319,872
129,411	99,345	31,981	18,020	10,961	1,116,688
16,751	13,855	5,490	4,188	2,967	125,298
28,620	20,300	9,000	3,360	4,260	299,720
3,680	780	0	260	260	131,080
520	0				17,420
					520
268,660	235,060	75,570	29,140	12,970	1,929,180
21,560	14,960	5,040	2,320		157,240
353,000	340,880	118,980	70,290	63,790	2,582,760
7,130	5,060	2,990	1,380	1,150	71,070
880,440	634,590	206,580	121,770	78,870	10,139,250
3,959,898	3,352,024	1,184,295	712,503	518,866	32,523,276
9,262,807	9,018,092	3,877,503	3,647,735	4,741,551	63,032,897
553,499	537,435	230,078	193,179	268,616	3,703,102
4,110	2,960	964	570	368	62,338
196	280	110	171	304	2,248
4,224	199	0	0	0	26,389
29	55	38	1,142	410	1,977
0	2	0	0	0	2
8,559	3,496	1,112	1,883	1,082	92,954
0	0	0	0	0	311
143	130	145	40	202	1,934
710	702	155	178	270	4,326
544,087	533,107	228,666	191,078	267,062	3,603,577

[課税状況調より]

(4) 課税標準額の段階別課税状況

課税標準額		超	10万円	100万円	200万円
区分		以下	10万円	100万円	200万円
納税義務者数			1,335	9,276	8,850
所得 の 分 類	総所得金額等		826,878	12,392,416	21,273,043
	分離長期譲渡		396,486	137,716	79,247
	分離短期譲渡		4,796	0	0
	株式等の譲渡		23,583	101,458	103,103
	上場株式等の配当等		0	2,207	8,893
	先物取引		9,550	0	2,346
	計		1,261,293	12,633,797	21,466,632
所得 控 除 額	雑損		0	0	0
	医療費		24,349	162,443	106,138
	社会保険料		183,916	2,354,876	3,700,075
	小規模共済		4,547	48,285	56,691
	生命保険		27,343	260,552	307,290
	地震		3,210	29,272	27,065
	障害者		14,640	109,600	66,300
	寡婦		5,220	69,540	35,660
	寡夫		520	7,800	6,240
	勤労学生		520		
	配偶者		32,540	439,330	446,530
	配偶者特別		3,010	31,470	45,180
	扶養		63,990	624,960	507,760
	特別障害同居加算		3,910	24,610	14,260
基礎		438,900	3,061,080	2,920,500	
計		806,615	7,223,818	8,239,689	
課税標準額			454,678	5,409,979	13,226,943
算出税額			15,319	316,646	786,466
税 額 控 除	調整		1,545	22,242	20,513
	配当		17	290	530
	住宅借入金等特別		0	1,101	9,006
	寄附金		124	28	74
	外国		0	0	0
	計		1,686	23,661	30,123
税額調整額			2	239	70
配当割控除額			15	307	677
株式等譲渡所得割額控除額			1	602	1,077
市民税所得割額			13,615	291,837	754,519

2 法人市民税

(1) 年度別課税状況(現年度分決算額)

(単位:千円、%)

区 分		年 度				
		平成21年度	平成22年度	平成23年度	平成24年度	平成25年度
収 入 額	均 等 割 額	147,725	151,235	151,058	154,537	149,875
	法 人 税 額 割	311,098	818,763	543,004	727,680	717,191
	合 計	458,823	969,998	694,062	882,217	867,066
	対 前 年 度 比	6.1	211.4	71.6	127.1	98.3

(2) 年度別均等割別法人数 地方税法第312条第1項に規定する区分ごと

(単位:人)

税 率 区 分		年 度				
		平成21年度	平成22年度	平成23年度	平成24年度	平成25年度
第1号	50,000円	896	912	913	955	951
第2号	120,000円	5	6	7	4	5
第3号	130,000円	252	238	233	233	228
第4号	150,000円	9	11	14	14	13
第5号	160,000円	51	50	48	46	52
第6号	400,000円	10	9	9	9	8
第7号	410,000円	61	65	63	61	57
第8号	1,750,000円	6	6	6	5	4
第9号	3,000,000円	10	10	10	11	13
合 計		1,300	1,307	1,303	1,338	1,331

[課税状況調より]

固定資産税

固定資産税

1 納税義務者数（法定免税点以上のもの）

（単位：人）

区 分		年 度				
		平成22年度	平成23年度	平成24年度	平成25年度	平成26年度
固 定 資 産 税	土 地	17,167	17,243	17,599	17,633	17,803
	家 屋	18,442	18,540	18,818	18,870	18,990
	償却資産	3,001	2,943	2,931	2,917	3,000
	計	38,610	38,726	39,348	39,420	39,793

[概要調書より]

2 調定額（現年課税分）

（単位：千円）

区 分		年 度				
		平成22年度	平成23年度	平成24年度	平成25年度	平成26年度
固 定 資 産 税	土 地	2,126,426	2,090,574	2,044,718	2,038,444	2,048,702
	家 屋	2,559,378	2,726,732	2,444,572	2,480,701	2,519,113
	償却資産	3,703,081	3,995,280	3,828,930	3,578,940	3,207,772
	計	8,388,885	8,812,586	8,318,220	8,098,085	7,775,587
交 付 金		7,473	7,590	7,600	7,400	7,505

平成25年度以前：決算額

平成26度：当初調定額

3 土地総括表(平成26年度)

区分 地目		地 積 (㎡)				決 定 価 格	
		非課税	評価 総地積	免税点 未満	免税点 以上	総額	免税点 未満
田	一般田	589,871	17,204,558	665,092	16,539,466	1,489,807	55,594
	介在田・ 市街化区域田	37,854	29,386	0	29,386	375,155	0
畑	一般畑	563,666	53,138,315	2,547,447	50,590,868	4,102,081	193,651
	介在畑・ 市街化区域畑	54,431	497,975	1,586	496,389	9,448,922	39,524
宅地	小規模住宅用地		3,814,229	35,659	3,778,570	79,407,797	367,528
	一般住宅用地		5,486,612	5,461	5,481,151	79,663,150	58,681
	商業地等 (非住宅用地)		11,193,370	14,307	11,179,063	119,485,386	24,929
	計	1,198,132	20,494,211	55,427	20,438,784	278,556,333	451,138
池 沼		362,842	660,984	12,084	648,900	59,849	323
山林	一般山林	24,347,461	30,666,921	4,499,153	26,167,768	697,546	103,010
	介在 山林	52,551	154,339	3,533	150,806	272,382	5,136
牧 場		0	106,138	0	106,138	6,401	0
原 野		158,995	1,249,391	182,974	1,066,417	89,976	5,062
雑種地	ゴルフ場用地	0	755,557	0	755,557	892,405	0
	鉄軌道用地	7,908	45,337	342	44,995	1,360	10
	その他	5,372,367	4,324,783	112,960	4,211,823	25,978,543	31,831
	計	5,380,275	5,125,677	113,302	5,012,375	26,872,308	31,841
その他		26,736,027					
合計		59,482,105	129,327,895	8,080,598	121,247,297	321,970,760	885,279

(千円)	課税標準額 (総額)	筆数(筆)				単位当り価格(円)	
		非課税	評価	免税点未満	免税点以上	平均	最高
1,434,213	1,489,711	3,559	18,448	1,035	17,413	87	145
375,155	117,905	326	41	0	41	12,766	27,918
3,908,430	4,102,014	4,414	64,842	4,143	60,699	77	117
9,409,398	1,885,190	206	1,113	14	1,099	18,975	57,130
79,040,269	12,664,352		31,151	555	30,596	20,819	83,927
79,604,469	25,753,662		26,966	272	26,694	14,520	83,927
119,460,457	81,856,677		9,063	116	8,947	10,675	86,232
278,105,195	120,274,691	3,734	67,180	943	66,237	13,592	86,232
59,526	59,849	122	400	26	374	91	145
594,536	697,546	4,289	28,591	5,158	23,433	23	29
267,246	171,719	261	478	35	443	1,765	2,884
6,401	6,401	0	4	0	4	60	70
84,914	71,212	466	2,409	343	2,066	72	2,400
892,405	624,684	0	96	0	96	1,181	1,310
1,350	1,360	47	126	4	122	30	30
25,946,712	17,528,179	4,269	8,035	485	7,550	6,007	64,960
26,840,467	18,154,223	4,316	8,257	489	7,768	5,243	64,960
		72,225					
321,085,481	147,030,461	93,918	191,763	12,186	179,577	2,490	

4 家 屋（平成26年度）

(1) 家屋総括表

区 分		棟 数 (棟)	床 面 積 (㎡)	決 定 価 格 (千円)	単 位 当 たり 価 格 (円)
木 造	総 数	34,310	3,189,741	59,484,254	18,649
	免 税 点 未 満	3,696	214,344	177,107	826
	免 税 点 以 上	30,614	2,975,397	59,307,147	19,933
木 造 以 外	総 数	14,472	4,011,080	124,538,277	31,049
	免 税 点 未 満	229	7,636	16,967	2,222
	免 税 点 以 上	14,243	4,003,444	124,521,310	31,104
計	総 数	48,782	7,200,821	184,022,531	25,556
	免 税 点 未 満	3,925	221,980	194,074	874
	免 税 点 以 上	44,857	6,978,841	183,828,457	26,341
非 課 税 家 屋		620	141,804	-	-

(2) 木造家屋に関する調

種 類 \ 区 分	棟 数 (棟)	床 面 積 (㎡)	決 定 価 格 (千円)	単 位 当 たり 価 格 (円)
専 用 住 宅	14,700	1,668,483	49,129,843	29,446
共 同 住 宅 ・ 寄 宿 舎	185	49,254	2,107,264	42,784
併 用 住 宅	1,389	160,675	3,086,851	19,212
農 家 住 宅	3,266	379,537	816,604	2,152
旅 館 ・ 料 亭 ・ ホ テ ル	27	4,551	56,902	12,503
事 務 所 ・ 銀 行 ・ 店 舗	375	29,919	702,421	23,477
劇 場 ・ 病 院	14	1,922	53,408	27,788
公 衆 浴 場	-	-	-	-
工 場 ・ 倉 庫	481	46,554	436,379	9,374
土 蔵	547	18,694	29,562	1,581
附 属 家	13,326	830,152	3,065,020	3,692
合 計	34,310	3,189,741	59,484,254	18,649

[概要調書より]

(3) 木造以外の家屋に関する調

種類	構造	棟数 (棟)	床面積 (㎡)	決定価格 (千円)	単位当たり価格 (円)
事務所 店舗等	鉄骨鉄筋コンクリート造	6	16,613	1,592,461	95,856
	鉄筋コンクリート造	99	63,167	3,127,656	49,514
	鉄骨造	875	236,511	11,284,307	47,712
	軽量鉄骨造	404	37,252	659,076	17,692
	れんが造・コンクリートブロック造	13	697	9,115	13,077
	その他	-	-	-	-
	小計	1,397	354,240	16,672,615	47,066
住宅 アパート	鉄骨鉄筋コンクリート造	3	8,286	465,590	56,190
	鉄筋コンクリート造	366	196,604	8,597,271	43,729
	鉄骨造	1,411	246,813	9,957,788	40,345
	軽量鉄骨造	2,079	279,905	9,812,354	35,056
	れんが造・コンクリートブロック造	99	5,710	66,114	11,579
	その他	-	-	-	-
	小計	3,958	737,318	28,899,117	39,195
病院 ホテル	鉄骨鉄筋コンクリート造	5	31,865	2,451,964	76,949
	鉄筋コンクリート造	24	26,718	2,218,282	83,026
	鉄骨造	48	18,925	1,081,272	57,135
	軽量鉄骨造	3	888	9,435	10,625
	れんが造・コンクリートブロック造	1	12	489	40,750
	その他	-	-	-	-
	小計	81	78,408	5,761,442	73,480
工場 倉庫 市場	鉄骨鉄筋コンクリート造	4	38,258	2,543,150	66,474
	鉄筋コンクリート造	173	33,714	2,893,315	85,819
	鉄骨造	3,295	2,177,201	63,313,254	29,080
	軽量鉄骨造	2,080	211,868	1,076,861	5,083
	れんが造・コンクリートブロック造	460	17,502	66,769	3,815
	その他	1	37	620	16,757
	小計	6,013	2,478,580	69,893,969	28,199
その他	鉄骨鉄筋コンクリート造	-	-	-	-
	鉄筋コンクリート造	134	4,384	112,584	25,681
	鉄骨造	1,289	257,253	2,771,718	10,774
	軽量鉄骨造	1,121	82,465	368,413	4,468
	れんが造・コンクリートブロック造	479	18,432	58,419	3,169
	その他	-	-	-	-
	小計	3,023	362,534	3,311,134	9,133
合計		14,472	4,011,080	124,538,277	31,049

[概要調書より]

(4) 新增分家屋

区分	構造	平成21年度	平成22年度	平成23年度	平成24年度	平成25年度
棟数 (棟)	木造	249	230	224	254	244
	非木造	127	142	96	131	129
	計	376	372	320	385	373
	前年比	90.2	98.9	86.0	120.3	96.9
床面積 (㎡)	木造	33,192	29,014	27,877	29,026	30,754
	非木造	71,575	218,738	16,682	15,690	18,190
	計	104,767	247,752	44,559	44,716	48,944
	前年比	106.8	236.5	18.0	100.4	109.5
決定価格 (千円)	木造	2,095,693	1,767,030	1,764,792	1,844,320	1,953,670
	非木造	4,344,141	12,626,850	1,152,772	1,055,830	1,253,256
	計	6,439,834	14,393,880	2,917,564	2,900,150	3,206,926
	前年比	105.5	223.5	20.3	99.4	110.6

[概要調書より]

(ア) 木造新增分家屋(平成25年建築分)

種類	棟数 (棟)	床面積 (㎡)	決定価格 (千円)	単位当たり価格 (円)
専用住宅	205	27,228	1,772,977	65,116
共同住宅・寄宿舍	3	761	44,153	58,020
併用住宅	12	1,825	100,135	54,868
農家住宅	-	-	-	-
旅館・料亭・ホテル	-	-	-	-
事務所・銀行・店舗	1	37	1,416	38,270
劇場・病院	-	-	-	-
公衆浴場	-	-	-	-
工場・倉庫	7	604	21,288	35,245
土蔵	-	-	-	-
附属家	16	299	13,701	45,823
合計	244	30,754	1,953,670	63,526

[概要調書より]

(イ) 木造以外の新增分家屋(平成25年建築分)

種類	構造	棟数 (棟)	床面積 (㎡)	決定価格 (千円)	単位当たり価格 (円)
事務所 店舗	鉄骨鉄筋コンクリート造	-	-	-	-
	鉄筋コンクリート造	1	50	3,708	74,160
	鉄骨造	8	1,329	108,763	81,838
	軽量鉄骨造	2	249	13,747	55,209
	れんが造・コンクリートブロック造	-	-	-	-
	その他	-	-	-	-
	小計	11	1,628	126,218	77,529
住宅 アパート	鉄骨鉄筋コンクリート造	-	-	-	-
	鉄筋コンクリート造	3	1,756	160,560	91,435
	鉄骨造	10	1,430	107,789	75,377
	軽量鉄骨造	54	7,172	526,188	73,367
	れんが造・コンクリートブロック造	-	-	-	-
	その他	-	-	-	-
	小計	67	10,358	794,537	76,708
病院 ホテル	鉄骨鉄筋コンクリート造	-	-	-	-
	鉄筋コンクリート造	-	-	-	-
	鉄骨造	1	499	59,606	119,451
	軽量鉄骨造	-	-	-	-
	れんが造・コンクリートブロック造	-	-	-	-
	その他	-	-	-	-
	小計	1	499	59,606	119,451
工場 倉庫 市場	鉄骨鉄筋コンクリート造	-	-	-	-
	鉄筋コンクリート造	-	-	-	-
	鉄骨造	29	4,898	228,373	46,626
	軽量鉄骨造	4	284	9,059	31,898
	れんが造・コンクリートブロック造	-	-	-	-
	その他	-	-	-	-
	小計	33	5,182	237,432	45,819
その他	鉄骨鉄筋コンクリート造	-	-	-	-
	鉄筋コンクリート造	-	-	-	-
	鉄骨造	6	340	29,076	85,518
	軽量鉄骨造	11	183	6,387	34,902
	れんが造・コンクリートブロック造	-	-	-	-
	その他	-	-	-	-
	小計	17	523	35,463	67,807
合計		129	18,190	1,253,256	68,898

[概要調書より]

5 償却資産総括表(平成26年度)

種 類	決 定 価 格 (千円)	課 税 標 準 額 (千円)	課 税 標 準 額 の 内 訳		
			課税標準の特例規定の適用を受けるもの (千円)	左記以外のもの (千円)	
市長が価格等を決定したもの	構 築 物	39,303,912	39,035,003	169,981	38,865,022
	機 械 及 び 装 置	147,357,320	144,732,917	1,911,373	142,821,544
	船 舶	98,407	58,516	39,891	18,625
	航 空 機	-	-	-	-
	車 両 及 び 運 搬 具	913,272	913,272	-	913,272
	工 具、器 具 及 び 備 品	14,192,235	14,189,837	3,828	14,186,009
	調 整 額	-	-		-
	小 計	201,865,146	198,929,545	2,125,073	196,804,472
法第三八九条	大 臣 配 分	34,387,895	29,704,432		
	知 事 配 分	562,450	537,214		
	小 計	34,950,345	30,241,646		
合 計		236,815,491	229,171,191		
内 訳	田 原 市 分		229,171,191		
	愛 知 県 分		-		

[概要調書より]

都市計画税

都市計画税

1 納税義務者数(法定免税点以上のもの)

(単位:人)

区 分 \ 年 度	平成22年度	平成23年度	平成24年度	平成25年度	平成26年度
土 地	6,215	6,271	6,400	6,435	6,495
家 屋	5,966	6,044	6,193	6,229	6,273
実 数	8,161	8,228	8,570	8,584	8,614

[概要調書より]

2 調定額(現年課税分)

(単位:千円)

区 分 \ 年 度	平成22年度	平成23年度	平成24年度	平成25年度	平成26年度
土 地	292,306	289,800	281,567	281,229	268,267
家 屋	255,805	287,751	253,288	256,461	259,191
計	548,111	577,551	534,855	537,690	527,458

平成25年度以前:決算額

平成26年度:当初調定額

3 納税義務者数に関する調

区 分	総 数	免税点未満のもの	免税点以上のもの
土 地	6,724 人	229 人	6,495 人
家 屋	6,786	513	6,273
実 数	9,107	493	8,614

[概要調書より]

4 決定価格及び課税標準額等に関する調

区 分			市 街 化 区 域				
			地積・床面積等	決 定 価 格	課税標準額		
土 地 の 地 積	宅 地 等	宅 地	9,356 千㎡	73,081,141 千円	31,546,700 千円		
		その他	1,604	115,652,032	79,207,088		
		小 計	10,960	188,733,173	110,753,788		
	農 地		525	9,778,021	2,542,716		
	計		11,485	198,511,194	113,296,504		
家屋 の 床 面 積	木造家屋		719,047 ㎡	17,744,703	17,744,703		
	木造以外の家屋		2,367,320	86,512,056	86,019,362		
	計		3,086,367	104,256,759	103,764,065		
合 計			3,097,852	302,767,953	217,060,569		
土 地 の 筆 数	宅 地 等	宅 地	19,528 筆	税 率	0.25%		
		その他	2,218				
		小 計	21,746				
	農 地		1,140			調定見込額	542,651千円
	計		22,886				
家屋 の 棟 数	木造家屋		7,550 棟				
	木造以外の家屋		4,739				
	計		12,289				

[概要調書より]

諸 税

軽 自 動 車 税
市 た ば こ 税
鉦 産 税
特 別 土 地 保 有 税
国 民 健 康 保 険 税

1 軽自動車税

(単位:台、千円)

区 分	税率 (円)	平成23年度		平成24年度		平成25年度		平成26年度	
		台数	税額	台数	税額	台数	税額	台数	税額
原動機付自転車 50cc以下	1,000	3,050	3,050	2,957	2,957	2,809	2,809	2,725	2,725
” 90cc以下	1,200	266	319	264	317	262	314	262	314
” 125cc以下	1,600	225	360	245	392	262	419	279	446
” ミニカー	2,500	221	553	216	540	214	535	213	533
軽二輪 250cc以下	2,400	740	1,776	720	1,728	733	1,759	742	1,781
三輪車	3,100	-	-	1	3	1	3	1	3
軽四輪 乗用 営業用	5,500	-	-	-	-	-	-	-	-
” 乗用 自家用	7,200	12,393	89,230	12,793	92,110	13,146	94,651	13,544	97,517
” 貨物 営業用	3,000	79	237	71	213	68	204	62	186
” 貨物 自家用	4,000	12,110	48,440	12,060	48,240	11,971	47,884	11,914	47,656
小型特殊 農耕用	1,600	4,426	7,082	4,474	7,158	4,559	7,294	4,683	7,493
” その他一般	4,700	725	3,407	736	3,459	738	3,469	713	3,351
小型二輪 251cc以上	4,000	922	3,688	948	3,792	947	3,788	962	3,848
合 計		35,157	158,142	35,485	160,909	35,710	163,129	36,100	165,853

[課税状況調より]

2 市たばこ税

(単位:千本、千円、%)

項目		年度	平成21年度	平成22年度	平成23年度	平成24年度	平成25年度
旧3級品以外	本数		112,220	103,809	92,679	91,698	93,355
	前年比		93.9	92.5	89.3	98.9	101.8
	税額		370,103	369,443	427,990	423,460	486,393
	前年比		93.9	99.8	115.8	98.9	114.9
旧3級品	本数		1,403	2,067	3,136	3,593	4,065
	前年比		97.0	147.3	151.7	114.6	113.1
	税額		2,194	3,833	6,867	7,869	10,046
	前年比		97.0	174.7	179.2	114.6	127.7
合計	本数		113,623	105,876	95,814	95,291	97,420
	前年比		93.9	93.2	90.5	99.5	102.2
	税額		372,297	373,276	434,857	431,330	496,439
	前年比		93.9	100.3	116.5	99.2	115.1

※ 平成22年度の合計欄中、税額は手持ち品課税分含む。

※ 平成22年10月1日税率改正 旧3級品以外 3,298円⇒4,618円 旧3級品 1,564円⇒2,190円 (1,000本当り)

※ 平成25年4月1日税率改正 旧3級品以外 4,618円⇒5,262円 旧3級品 2,190円⇒2,495円 (1,000本当り)

3 鉱産税

(単位:千円、%)

項目		年度	平成21年度	平成22年度	平成23年度	平成24年度	平成25年度
課税標準額	200万円以下		3,193	13,365	14,948	12,421	1,993
	200万円超		30,954	9,758	6,411	11,485	29,706
	合計		34,147	23,123	21,359	23,906	31,699
税額			331	191	168	201	310
前年比			68.4	57.7	88.0	119.6	154.2

[課税状況調より]

4 特別土地保有税(平成25年度)

(単位:千円、件)

区分	現年課税分			滞納繰越分		
	調定額	収入額	件数	調定額	収入額	件数
保有分	0	0	0	476	476	1
取得分	0	0	0	0	0	0
合計	0	0	0	476	476	1

5 国民健康保険税

(1)平成26年度予算額及び平成25年度決算額

(単位:千円)

歳 入			歳 出					
区 分		平成26年度 当初予算額	平成25年度 決 算 額	区 分		平成26年度 当初予算額	平成25年度 決 算 額	
国民健康保険 税	一 般	2,718,401	2,767,492	一 般	人件費	42,092	39,219	
	退 職	85,801	98,522	管 理 費	そ の 他	21,386	10,240	
督促手数料等		2	0	連 合 会 負 担 金		1,005	1,207	
国庫 支出金	療養給付費等負担金		1,686,828	1,634,451	賦 課 徴 収 費		6,836	4,537
	高額医療費共同事業負担金		45,572	39,404	運 営 協 議 会 費		276	76
	特定健康診査等負担金		12,608	12,497	趣 旨 普 及 費		0	170
	財政調整交付金		48,000	63,583	療 養 給 付 費	一 般	4,015,665	3,862,282
	介護納付金分調整交付金		1	0		退 職	207,130	188,239
	そ の 他 補 助 金		0	0	療 養 費	一 般	44,533	43,819
	計		1,793,009	1,749,935		退 職	1,073	1,311
療養給付費交付金		263,059	257,833	審 査 支 払 手 数 料		13,965	13,040	
前期高齢者交付金		952,719	897,413	高 額 療 養 費	一 般	404,592	373,430	
県 支 出 金		480,501	501,047		退 職	32,782	27,753	
共同事業交付金		907,442	778,083	移 送 費		2	0	
財 産 収 入		3	0	出 産 育 児 一 時 金		67,234	46,982	
繰入金	一般会計	556,860	684,135	葬 祭 費		5,000	5,000	
	基金	1	0	後 期 高 齢 者 支 援 金 等		1,281,923	1,277,024	
繰越金	療養給付費交付金	1	0	前 期 高 齢 者 納 付 金 等		2,016	1,311	
	その他	37,587	206,534	老 人 保 健 拠 出 金		50	48	
諸 収 入	物品売払収入		1	0	介 護 納 付 金		597,638	582,365
	延滞金	一 般	1	2,322	共 同 事 業 拠 出 金		907,442	799,991
		退 職	1	0	特 定 健 康 診 査 等 事 業 費		86,195	68,253
	加算金	一 般	1	0	保 健 事 業 費		31,519	24,090
		退 職	1	0	基 金 積 立 金		3	80,000
	過 料		1	0	還 付 金	一 般	18,000	7,736
	預 金 利 子		1	50		退 職	500	0
	滞納処分費		1	0	償 還 金		1	79,786
	第三者 納付金	一 般	4,000	4,595	還 付 加 算 金	一 般	500	246
		退 職	1	549		退 職	40	0
返納金	一 般	1	3,183	予 備 費		10,000	0	
	退 職	1	1					
雑 入		1	527					
歳 入 合 計		7,799,398	7,952,221	歳 出 合 計		7,799,398	7,538,155	

(2) 保険税賦課状況(現年課税分)

区 分 \ 年 度	平成21年度	平成22年度	平成23年度	平成24年度	平成25年度
所 得 割 額 (千円)	1,365,701	1,397,149	1,516,751	1,360,695	1,910,062
資 産 割 額 (千円)	355,262	360,983	368,145	343,392	346,651
均 等 割 額 (千円)	998,868	991,554	993,826	1,045,925	1,038,829
平 等 割 額 (千円)	409,329	415,507	424,035	470,939	470,774
算 定 額 (千円)	3,129,160	3,165,193	3,302,757	3,220,951	3,766,315
軽 減 額 (千円)	167,888	186,459	197,617	239,243	230,604
減 免 額 (千円)	11,625	12,247	15,243	19,031	19,012
限 度 超 過 額 (千円)	275,728	275,151	344,345	219,091	469,257
月 割 増 減 額 (千円)				148,747	145,448
調 定 額 (千円)	2,673,919	2,691,336	2,745,552	2,594,839	2,901,995
収 納 額 (千円)	2,547,529	2,575,240	2,633,400	2,489,045	2,777,026
還 付 未 済 額 (千円)	2	25	17	40	283
未 納 額 (千円)	126,392	116,121	112,169	105,835	125,252
収 納 率 (%)	95.3	95.7	95.9	95.9	95.7
1 世 帯 当 たり 収 納 額 (円)	232,375	228,200	244,399	220,562	248,082
1 人 当 たり 収 納 額 (円)	102,777	104,101	107,018	97,373	110,392
課 税 対 象 世 帯 (世帯)	10,963	11,285	10,775	11,285	11,194
課 税 対 象 人 数 (人)	24,787	24,738	24,607	25,562	25,156

収

納

1 市税等納期一覧表

納期月	税目等	納期限(または振替日)
4月	国民健康保険税(1期)	平成26年 4月30日
5月	固定資産税(全期・1期)・都市計画税(全期・1期) 軽自動車税(全期)	6月2日
6月	市県民税(全期・1期) 国民健康保険税(2期)	6月30日
7月	固定資産税(2期)・都市計画税(2期)	7月31日
8月	市県民税(2期) 国民健康保険税(3期)	9月1日
9月	国民健康保険税(4期)	9月30日
10月	市県民税(3期) 国民健康保険税(5期)	10月31日
11月	国民健康保険税(6期)	12月1日
12月	固定資産税(3期)・都市計画税(3期) 国民健康保険税(7期)	12月25日
1月	市県民税(4期)	平成27年 2月2日
2月	固定資産税(4期)・都市計画税(4期) 国民健康保険税(8期)	3月2日
3月	市県民税(随期) 国民健康保険税(随期)	3月31日

2 市税年度別決算状況

科目	年度 区分	平成21年度				平成22年度				平成
		調定額	収入額	収納率	収入額 前年比	調定額	収入額	収納率	収入額 前年比	調定額
1 市民税		4,390,680	4,177,635	95.15	36.8	4,636,026	4,429,074	95.54	106.0	4,462,782
	個人	3,930,011	3,718,292	94.61	97.9	3,663,760	3,458,287	94.39	93.0	3,766,202
	現年課税分	3,740,814	3,668,572	98.07	97.8	3,466,968	3,407,395	98.28	92.9	3,569,622
	滞納繰越分	189,197	49,720	26.28	107.5	196,792	50,892	25.86	102.4	196,580
	法人	460,669	459,343	99.71	6.1	972,266	970,787	99.85	211.3	696,580
	現年課税分	459,624	458,823	99.83	6.1	971,100	969,998	99.89	211.4	695,214
	滞納繰越分	1,045	520	49.76	75.1	1,166	789	67.67	151.7	1,366
2 固定資産税		7,857,198	7,664,611	97.55	101.1	8,573,858	8,383,933	97.78	109.4	9,049,863
	固定資産税	7,846,898	7,654,311	97.55	101.1	8,566,385	8,376,460	97.78	109.4	9,042,273
	現年課税分	7,678,467	7,617,714	99.21	101.1	8,388,885	8,335,344	99.36	109.4	8,862,150
	滞納繰越分	168,431	36,597	21.73	97.6	177,500	41,116	23.16	112.3	180,123
	交付金	10,300	10,300	100.00	100.4	7,473	7,473	100.00	72.6	7,590
3 軽自動車税		158,801	153,081	96.40	103.1	161,277	155,150	96.20	101.4	163,778
	現年課税分	153,759	151,355	98.44	103.2	155,871	153,310	98.36	101.3	158,145
	滞納繰越分	5,042	1,726	34.23	96.6	5,406	1,840	34.04	106.6	5,633
4 市たばこ税		372,297	372,297	100.00	93.9	373,276	373,276	100.00	100.3	434,857
5 鉱産税		331	331	100.00	68.4	191	191	100.00	57.7	168
6 特別土地保有税		2,176	500	22.98	83.3	1,676	400	23.87	80.0	1,276
	現年課税分	-	-	-	-	-	-	-	-	-
	滞納繰越分	2,176	500	22.98	83.3	1,676	400	23.87	80.0	1,276
7 都市計画税		544,876	535,480	98.28	98.4	556,868	546,611	98.16	102.1	587,324
	現年課税分	537,714	533,924	99.30	98.3	548,111	544,583	99.36	102.0	577,551
	滞納繰越分	7,162	1,556	21.73	114.2	8,757	2,028	23.16	130.3	9,773
	合計	13,326,359	12,903,935	96.83	64.4	14,303,172	13,888,635	97.10	107.6	14,700,048
	現年課税分	12,953,306	12,813,316	98.92	64.2	13,911,875	13,791,570	99.14	107.6	14,305,297
	滞納繰越分	373,053	90,619	24.29	102.7	391,297	97,065	24.81	107.1	394,751

(単位:千円、%)

23年度			平成24年度				平成25年度			
収入額	収納率	収入額 前年比	調定額	収入額	収納率	収入額 前年比	調定額	収入額	収納率	収入額 前年比
4,261,826	95.50	96.2	4,539,649	4,350,325	95.83	102.1	4,779,355	4,579,458	95.82	105.3
3,567,093	94.71	103.1	3,654,592	3,467,302	94.88	97.2	3,909,673	3,711,384	94.93	107.0
3,513,918	98.44	103.1	3,468,674	3,416,719	98.50	97.2	3,736,351	3,672,484	98.29	107.5
53,175	27.05	104.5	185,918	50,583	27.21	95.1	173,322	38,900	22.44	76.9
694,733	99.73	71.6	885,057	883,023	99.77	127.1	869,682	868,074	99.82	98.3
694,062	99.83	71.6	883,269	882,217	99.88	127.1	867,699	867,066	99.93	98.3
671	49.12	85.0	1,788	806	45.08	120.1	1,983	1,008	50.83	125.1
8,873,938	98.06	105.8	8,494,970	8,320,196	97.94	93.8	8,272,963	8,080,752	97.68	97.1
8,866,348	98.05	105.8	8,487,370	8,312,596	97.94	93.8	8,265,563	8,073,352	97.67	97.1
8,812,585	99.44	105.7	8,318,220	8,269,459	99.41	93.8	8,098,085	8,035,191	99.22	97.2
53,763	29.85	130.8	169,150	43,137	25.50	80.2	167,478	38,161	22.79	88.5
7,590	100.00	101.6	7,600	7,600	100.00	100.1	7,400	7,400	100.00	97.4
157,708	96.29	101.6	166,620	160,518	96.34	101.8	168,989	162,230	96.00	101.1
155,577	98.38	101.5	160,902	158,533	98.53	101.9	163,120	160,807	98.58	101.4
2,131	37.83	115.8	5,718	1,985	34.71	93.1	5,869	1,423	24.25	71.7
434,857	100.00	116.5	431,330	431,330	100.00	99.2	496,439	496,439	100.00	115.1
168	100.00	88.0	201	201	100.00	119.6	311	311	100.00	154.7
400	31.35	100.0	876	400	45.66	100.0	476	476	100.00	119.0
-	-	-	-	-	-	-	-	-	-	-
400	31.35	100.0	876	400	45.66	100.0	476	476	100.00	119.0
576,980	98.24	105.6	544,838	533,993	98.01	92.5	548,108	535,028	97.61	100.2
574,063	99.40	105.4	534,855	531,447	99.36	92.6	537,691	532,655	99.06	100.2
2,917	29.85	143.8	9,983	2,546	25.50	87.3	10,417	2,373	22.78	93.2
14,305,877	97.32	103.0	14,178,483	13,796,963	97.31	96.4	14,266,641	13,854,694	97.11	100.4
14,192,820	99.21	102.9	13,805,051	13,697,506	99.22	96.5	13,907,096	13,772,353	99.03	100.5
113,057	28.64	116.5	373,432	99,457	26.63	88.0	359,545	82,341	22.90	82.8

3 前納報奨金の交付状況

(単位:千円、%)

年度・税目	項目	調 定		納 期 前 納 付				報奨金 交付額
		件 数	調 定 額	件 数	率	税 額	率	
平成 15 年度	市 県 民 税	7,706	735,838	3,476	45.1	422,879	57.5	4,913
	固定資産税	12,608	5,466,853	8,022	63.6	4,475,858	81.9	18,606
	計	20,314	6,202,691	11,498	56.6	4,898,737	79.0	23,519
平成 16 年度	市 県 民 税	9,766	919,442	4,205	43.1	472,027	51.3	5,524
	固定資産税	15,031	5,873,307	9,009	59.9	4,638,416	79.0	21,622
	計	24,797	6,792,749	13,214	53.3	5,110,443	75.2	27,146
平成 17 年度	市 県 民 税	10,608	1,040,937	4,549	42.9	540,281	51.9	6,294
	固定資産税	15,133	5,818,229	9,101	60.1	2,172,311	37.3	22,221
	計	25,741	6,859,166	13,650	53.0	2,712,592	39.5	28,515
平成 18 年度	市 県 民 税	20,986	1,964,111	8,611	41.0	985,023	50.2	11,646
	固定資産税	23,998	7,613,527	13,430	56.0	2,879,782	37.8	31,149
	計	44,984	9,577,638	22,041	49.0	3,864,805	40.4	42,795
平成 19 年度	市 県 民 税	20,898	2,604,085	8,076	38.6	1,181,759	45.4	8,611
	固定資産税	24,148	7,985,207	13,287	55.0	2,875,213	36.0	19,197
	計	45,046	10,589,292	21,363	47.4	4,056,972	38.3	27,808
平成20年度から廃止								

(注) 平成14年度まで交付率は、税額の1.0%、交付限度額は10万円
平成15年度から交付率は、税額の0.5%、交付限度額は5万円
平成19年度の交付率は、税額の0.3%、交付限度額は3万円

4 督促状の発送件数状況

(単位:件)

区 分	一 般 会 計					国保会計	合 計
	市 民 税		固定資産税 都市計画税	軽自動車税	小 計	国民健康 保 険 税	
	個 人	法 人					
平成21年度	8,105	64	5,480	2,596	16,245	8,390	24,635
平成22年度	6,948	68	5,437	2,724	15,177	8,325	23,502
平成23年度	6,949	69	5,721	2,711	15,450	8,617	24,067
平成24年度	6,817	69	6,000	2,564	15,450	9,643	25,093
平成25年度	7,140	70	6,069	2,589	15,868	9,941	25,809

5 不納欠損状況

(単位:件、千円)

年度		平成21年度	平成22年度	平成23年度	平成24年度	平成25年度
区分						
個人市民税	件数	104	101	122	164	184
	税額	14,463	12,773	9,065	13,797	13,293
法人市民税	件数	4	1	1	1	2
	税額	160	91	60	50	386
固定資産税	件数	76	83	71	79	104
	税額	14,944	9,812	6,252	7,261	6,019
軽自動車税	件数	40	55	47	44	52
	税額	322	493	348	237	328
特別土地保有税	件数	0	0	0	0	0
	税額	0	0	0	0	0
都市計画税	件数	6	5	5	5	5
	税額	635	484	339	429	374
市税計	件数	230	245	246	293	347
	税額	30,524	23,653	16,064	21,774	20,400
国保一般分	件数	109	100	126	119	143
	税額	17,690	14,002	15,366	13,572	16,680
国保退職分	件数	0	0	0	0	0
	税額	554	432	491	634	63
国保計	件数	109	100	126	119	143
	税額	18,244	14,434	15,857	14,206	16,743
合計	件数	339	345	372	412	490
	税額	48,768	38,087	31,921	35,980	37,143

6 口座振替加入状況

(単位:人、%)

区 分		年 度					
		平成20年度	平成21年度	平成22年度	平成23年度	平成24年度	平成25年度
市県民税	義務者数	21,103	20,260	17,747	17,883	17,142	17,005
	口座振替者数	15,362	14,534	12,841	12,932	12,209	11,990
	加入率	72.8	71.7	72.4	72.3	71.2	70.5
固定資産税 都市計画税	義務者数	24,207	24,293	24,299	24,385	25,438	25,399
	口座振替者数	20,012	19,685	19,680	19,731	20,572	20,484
	加入率	82.7	81.0	81.0	80.9	80.9	80.6
軽自動車税	義務者数	33,986	34,703	35,183	35,392	35,730	35,960
	口座振替者数	25,196	25,006	25,117	25,219	25,605	25,411
	加入率	74.1	72.1	71.4	71.3	71.7	70.7
市税 合計	義務者数	79,296	79,256	77,229	77,660	78,310	78,364
	口座振替者数	60,570	59,225	57,638	57,882	58,386	57,885
	加入率	76.4	74.7	74.6	74.5	74.6	73.9
国民健康 保険税	義務者数	10,792	10,963	11,285	11,154	11,285	11,194
	口座振替者数	8,783	8,919	9,179	8,432	8,994	8,910
	加入率	81	81	81	76	80	80
4税 合計	加入率	77.0	75.5	75.5	74.7	75.2	74.6

7 国民健康保険税決算状況推移

(単位:千円、%)

区 分		調 定 額	収 入 額	徴 収 率	収 入 額 前 年 比	
平成 21 年 度	一 般	現年課税分	2,568,282	2,445,679	95.2	97.6
		滞納繰越分	351,611	58,421	16.6	81.4
		計	2,919,893	2,504,100	85.8	97.2
	退 職	現年課税分	105,637	101,850	96.4	107.7
		滞納繰越分	10,741	1,782	16.6	74.2
		計	116,378	103,632	89.0	106.9
	合 計	現年課税分	2,673,919	2,547,529	95.3	98.0
		滞納繰越分	362,352	60,203	16.6	81.1
		計	3,036,271	2,607,732	85.9	97.5
平成 22 年 度	一 般	現年課税分	2,586,342	2,473,734	95.6	101.1
		滞納繰越分	394,710	74,292	18.8	127.2
		計	2,981,052	2,548,025	85.5	101.8
	退 職	現年課税分	104,994	101,507	96.7	99.7
		滞納繰越分	12,151	2,287	18.8	128.3
		計	117,145	103,794	88.6	100.2
	合 計	現年課税分	2,691,336	2,575,241	95.7	101.1
		滞納繰越分	406,861	76,579	18.8	127.2
		計	3,098,197	2,651,820	85.6	101.7
平成 23 年 度	一 般	現年課税分	2,642,463	2,534,086	95.9	102.4
		滞納繰越分	411,879	92,876	22.5	125.0
		計	3,054,342	2,626,962	86.0	103.1
	退 職	現年課税分	103,089	99,314	96.3	97.8
		滞納繰越分	13,011	2,933	22.5	128.2
		計	116,100	102,247	88.1	98.5
	合 計	現年課税分	2,745,552	2,633,400	95.9	102.3
		滞納繰越分	424,890	95,809	22.5	125.1
		計	3,170,442	2,729,209	86.1	102.9
平成 24 年 度	一 般	現年課税分	2,500,550	2,398,126	95.9	94.6
		滞納繰越分	406,932	87,009	21.4	93.7
		計	2,907,482	2,485,135	85.5	94.6
	退 職	現年課税分	94,290	90,919	96.4	91.5
		滞納繰越分	13,370	3,458	25.9	117.9
		計	107,660	94,377	87.7	92.3
	合 計	現年課税分	2,594,840	2,489,045	95.9	94.5
		滞納繰越分	420,302	90,467	21.5	94.4
		計	3,015,142	2,579,512	85.6	94.5
平成 25 年 度	一 般	現年課税分	2,803,105	2,681,338	95.7	111.8
		滞納繰越分	406,729	86,154	21.2	99.0
		計	3,209,834	2,767,492	86.2	111.4
	退 職	現年課税分	98,890	95,688	96.8	105.2
		滞納繰越分	12,647	2,834	22.4	82.0
		計	111,537	98,522	88.3	104.4
	合 計	現年課税分	2,901,995	2,777,026	95.7	111.6
		滞納繰越分	419,376	88,988	21.2	98.4
		計	3,321,371	2,866,014	86.3	111.1

市 税 概 要

平成26年9月 発行

編 集 田原市 総務部 税務課・収納推進課

田原市 市民環境部 保険年金課

〒441-3492 田原市田原町南番場30番地1

電話(0531)22-1111