Kota Tahara (Bagian Barat)

Peta Bahaya Gelombang Pasang

2023

Peta ini disusun berdasarkan Pasal 15 Undang-Undang Penanggulangan Banjir untuk membantu tindakan evakuasi jika terjadi perkiraan gelombang pasang berskala besar.

Balai Kota Tahara
Divisi Penanggulangan Bencana
☎0531–23–3548 (Sambungan langsung)

Disusun pada Maret 2023

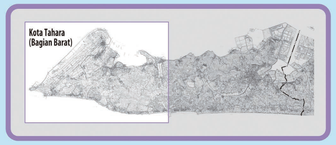

***Area peringatan tanah longsor**
Area yang memiliki risiko membahayakan nyawa atau fisik penduduk jika tebing yang curam runtuh dll.

***Area peringatan khusus tanah longsor**
Di antara area peringatan tanah longsor, area ini merupakan area yang memiliki risiko terjadinya kerusakan pada bangunan dan sangat berbahaya bagi nyawa atau fisik penduduk

***Jalur transportasi darurat**
Jalur jalan ini penting untuk memastikan kelancaran operasi penyelamatan dan pengangkutan barang sesaat setelah bencana. Pembatasan lalu lintas mungkin diberlakukan jika terjadi bencana besar.

***Pos dukungan perjalanan pulang ke rumah**
Pelaku usaha dan Prefektur Aichi telah menandatangani "kesepakatan kerja sama dukungan perjalanan pulang ke rumah saat bencana", di mana setiap toko akan menyediakan air, toilet, dan informasi jalan untuk orang-orang yang berjalan kaki pulang ke rumah ketika terjadi bencana yang mengganggu lalu lintas. Stiker akan ditempelkan di toko-toko yang memberikan bantuan.
(Tergantung pada situasinya, ada tempat yang mungkin tidak beroperasi atau tidak menyediakan bantuan).

Area perkiraan genangan gelombang pasang (perkiraan skala terbesar)

Area ini ditetapkan oleh Gubernur Prefektur Aichi pada tanggal 11 Juni 2021 berdasarkan Undang-Undang Penanggulangan Banjir. Peta ini menunjukkan area genangan gelombang pasang terbesar yang bisa diperkirakan, yaitu area genangan gelombang pasang yang bisa terjadi jika topan yang setara dengan Topan Muroto pada tahun 1934, yang merupakan topan dengan skala terbesar yang pernah ada, melewati jalur dengan deviasi pasang surut terbesar di saat air pasang dengan kecepatan setara Topan Teluk Ise (73 km/jam) dan tekanan atmosfer yang sama pada saat mendarat (910 hPa).
Peta ini memperhitungkan kemungkinan terburuk seperti banjir luapan sungai dan jebolnya tanggul akibat gelombang pasang.

Area perkiraan genangan gelombang pasang (setara Topan Teluk Ise)

Perkiraan genangan gelombang pasang yang disebabkan oleh topan yang setara dengan Topan Teluk Ise pada tahun 1959 (929 hPa pada saat mendarat).

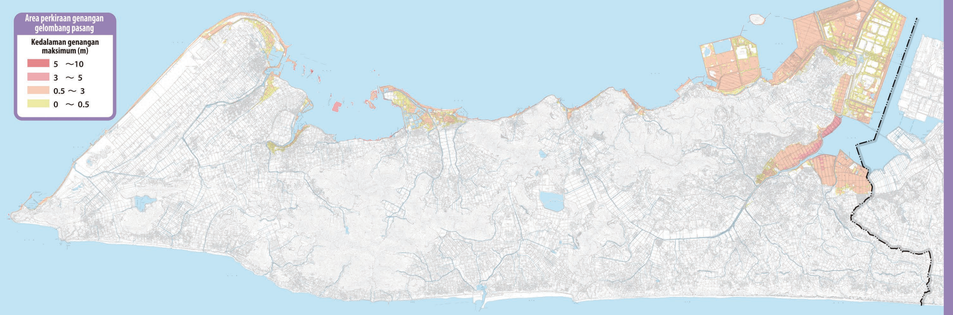

Legenda

- **Balai kota** — Pusat Masyarakat Akabane dan Kantor Cabang Atsumi
- Stasiun/cabang stasiun pemadam kebakaran
- Stasiun pemadam kebakaran
- Pusat layanan kesehatan
- Rumah duka/krematorium hewan peliharaan
- Dermaga tahan gempa
- Lokasi helipad darurat
- Rumah sakit/klinik (tidak termasuk klinik gigi)
- Tangki penyimpanan air minum tahan gempa
- Gudang darurat bencana/gudang darurat banjir
- Kantor polisi
- Pos polisi residensial/pos polisi
- Kantor pos
- PAUD, dll.
- 2.4 Di atas permukaan laut (m)
- Jalur transportasi darurat (primer) *Sumber: Biro/Departemen Prefektur Aichi
- Jalur transportasi darurat (sekunder) *Sumber: Biro/Departemen Prefektur Aichi
- Jalan prefektur
- GS **Pom bensin sebagai pos dukungan perjalanan pulang ke rumah (tidak termasuk pom bensin JA)**
- C **Toserba sebagai pos dukungan perjalanan pulang ke rumah**
- **Pos dukungan perjalanan pulang ke rumah lainnya**
- **Rest area**

Area Peringatan Tanah Longsor dll Berdasarkan Undang-Undang Pencegahan Bencana Tanah Longsor
(Informasi per akhir Maret 2023)

- Area peringatan tanah longsor (tebing curam)
- Area peringatan tanah longsor (aliran puing)
- Area peringatan khusus tanah longsor (tebing curam)
- Area peringatan khusus tanah longsor (aliran puing)

Lihat di sini untuk detail
Tahara e-map

Area perkiraan genangan gelombang pasang

Kedalaman genangan maksimum (m)
- 5 ～10
- 3 ～ 5
- 0.5 ～ 3
- 0 ～ 0.5

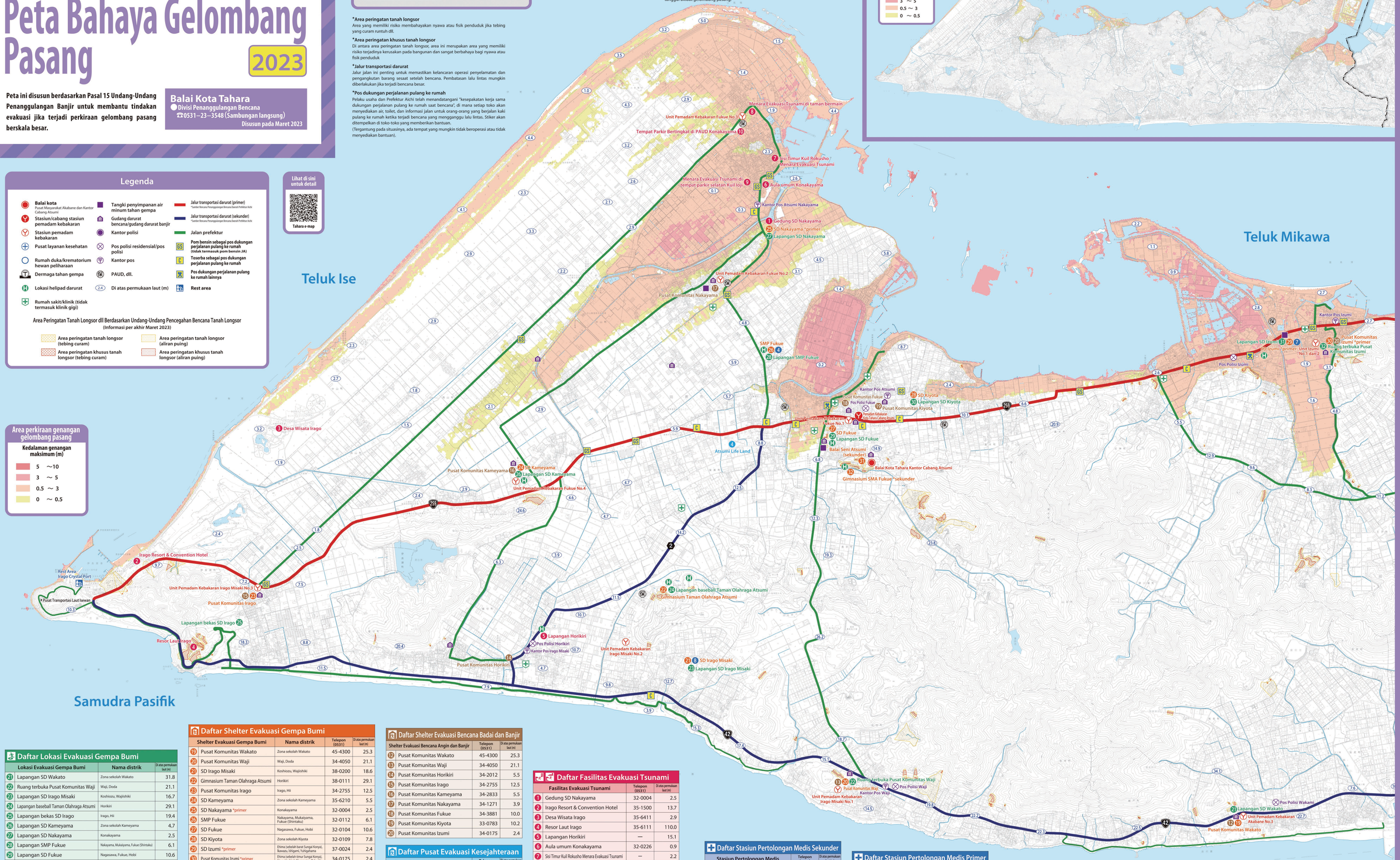

1:16,000
0 1000 2000m

Daftar Lokasi Evakuasi Gempa Bumi

	Lokasi Evakuasi Gempa Bumi	Nama distrik	Di atas permukaan laut (m)
21	Lapangan SD Wakato	Zona sekolah Wakato	31.8
22	Ruang terbuka Pusat Komunitas Waji	Waji, Doda	21.1
23	Lapangan SD Irago Misaki	Koshiozu, Wajishiki	16.7
24	Lapangan baseball Taman Olahraga Atsumi	Horikiri	29.1
25	Lapangan bekas SD Irago	Irago, Hii	19.4
26	Lapangan SD Kameyama	Zona sekolah Kameyama	4.7
27	Lapangan SD Nakayama	Konakayama	2.5
28	Lapangan SMP Fukue	Nakayama, Mukaiyama, Fukue (Shintaku)	6.1
29	Lapangan SD Fukue	Nagasawa, Fukue, Hobi	10.6
30	Lapangan SD Kiyota	Zona sekolah Kiyota	5.8
31	Lapangan SD Izumi	Ehima (sebelah barat Sungai Konya), Ikawazu, Ishigami, Yuhigahama	2.4
32	Ruang terbuka Pusat Komunitas Izumi	Ehima (sebelah timur Sungai Konya), Uzue, Hachioji, Muramatsu, Babushi	2.4

Daftar Shelter Evakuasi Gempa Bumi

	Shelter Evakuasi Gempa Bumi	Nama distrik	Telepon (0531)	Di atas permukaan laut (m)
19	Pusat Komunitas Wakato	Zona sekolah Wakato	45-4300	25.3
20	Pusat Komunitas Waji	Waji, Doda	34-4050	21.1
21	SD Irago Misaki	Koshiozu, Wajishiki	38-0200	18.6
22	Gimnasium Taman Olahraga Atsumi	Horikiri	38-0111	29.1
23	Pusat Komunitas Irago	Irago, Hii	34-2755	12.5
24	SD Kameyama	Zona sekolah Kameyama	35-6210	5.5
25	SD Nakayama *primer	Konakayama	32-0004	2.5
26	SMP Fukue	Nakayama, Mukaiyama, Fukue (Shintaku)	32-0112	6.1
27	SD Fukue	Nagasawa, Fukue, Hobi	32-0104	10.6
28	SD Kiyota	Zona sekolah Kiyota	32-0109	7.8
29	SD Izumi *primer	Ehima (sebelah barat Sungai Konya), Ikawazu, Ishigami, Yuhigahama	37-0024	2.4
30	Pusat Komunitas Izumi *primer	Ehima (sebelah timur Sungai Konya), Uzue, Hachioji, Muramatsu, Babushi	34-0175	2.4
31	Balai Budaya Atsumi *sekunder	Konakayama, Uzue, Ehima, Ishigami, Yuhigahama	33-1000	23.3
32	Gimnasium SMA Fukue *sekunder	Hachioji, Muramatsu, Babushi, Ikawazu	32-0132	8.2

*Untuk area Konakayama dan Izumi, shelter evakuasi sekunder digunakan ketika shelter evakuasi primer tidak tersedia.

Daftar Shelter Evakuasi Bencana Badai dan Banjir

	Shelter Evakuasi Bencana Angin dan Banjir	Telepon (0531)	Di atas permukaan laut (m)
12	Pusat Komunitas Wakato	45-4300	25.3
13	Pusat Komunitas Waji	34-4050	21.1
14	Pusat Komunitas Horikiri	34-2012	5.5
15	Pusat Komunitas Irago	34-2755	12.5
16	Pusat Komunitas Kameyama	34-2833	5.5
17	Pusat Komunitas Nakayama	34-1271	3.9
18	Pusat Komunitas Fukue	34-3881	10.0
19	Pusat Komunitas Kiyota	33-0783	10.2
20	Pusat Komunitas Izumi	34-0175	2.4

Daftar Pusat Evakuasi Kesejahteraan

	Pusat Evakuasi Kesejahteraan	Telepon (0531)	Di atas permukaan laut (m)
4	Atsumi Life Land	33-0386	8.6

*Orang yang diterima: orang yang membutuhkan penanganan khusus beserta pengasuhnya
*Dibuka tergantung pada situasi saat terjadi bencana

Daftar Fasilitas Evakuasi Tsunami

	Fasilitas Evakuasi Tsunami	Telepon (0531)	Di atas permukaan laut (m)
1	Gedung SD Nakayama	32-0004	2.5
2	Irago Resort & Convention Hotel	35-1500	13.7
3	Desa Wisata Irago	35-6411	2.9
4	Resor Laut Irago	35-6111	110.0
5	Lapangan Horikiri	—	15.1
6	Aula umum Konakayama	32-0226	0.9
7	Sisi Timur Kuil Rokusho Menara Evakuasi Tsunami	—	2.2
8	Menara Evakuasi Tsunami di taman bermain	—	2.5
9	Menara Evakuasi Tsunami di tempat parkir selatan Kuil Iojı	—	0.5
10	Tempat Parkir Bertingkat di PAUD Konakayama	33-0175	3.8

Daftar Stasiun Pertolongan Medis Sekunder

	Stasiun Pertolongan Medis	Telepon (0531)	Di atas permukaan laut (m)
7	SD Izumi	37-0024	2.4
6	SD Irago Misaki	38-0200	18.6

*Dibuka tergantung pada situasi saat terjadi bencana

Daftar Stasiun Pertolongan Medis Primer

	Stasiun Pertolongan Medis	Telepon (0531)	Di atas permukaan laut (m)
4	SMP Fukue	32-0112	6.1

*Dibuka tergantung pada situasi saat terjadi bencana

Peta ini disusun dengan persetujuan Presiden Asosiasi Higashi Mikawa menggunakan peta dasar perencanaan kota yang diterbitkan oleh Asosiasi. (No. Persetujuan) 29 Tosanto (Pengukuran) 1-19