大久保地区宅地分譲は平成25年春期開始

大久保地区宅地分譲地（愛称：グリーンタウン大久保）の販売時期は、平成25年の春期になりました。工事中は何かとご迷惑をおかけしますが、ご理解をお願いします。

▼建築課
☎23局3527
FAX 22局3811

国有地を一般競争入札で売却します

東海財務局では、相続税の物納により国有となった土地や、国として使用しなくなった庁舎跡地などを売却しています。

▼売却地＝【所在】和地町北山4番29ほか2筆【地目】山林（現況＝山林）【面積】10万9894・29㎡ ▼入札受付期間＝6月18日（月）～22日（金）
※最低売却価格など詳しくはお問い合わせください。
▼東海財務局第四統括部門
☎（052）951局1710
HP http://tokai.mof.go.jp/

わたしの地区の廃棄物減量等推進員さん

平成24年度の各地区の廃棄物減量等推進員は次のとおりです。各地区から選出された推進員さんには、ごみの適正処理や減量化などを目的に、各ごみステーションにおける分別指導などの活動を行っていただきます。

ごみ減量・ごみ出しマナーの向上にご協力をお願いします。

▶清掃管理課☎23局3538

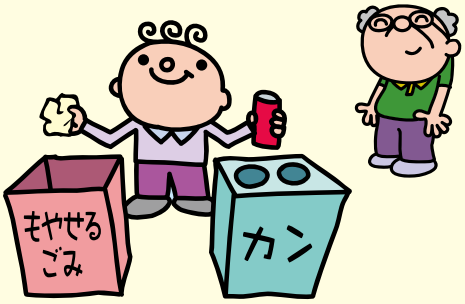

【敬称略】

◉六連校区
長上　中村行秀
久美原　大河美仁
浜田　西山法久
百々　谷川尚良
新浜　花井博文

◉神戸校区
川岸　鈴木裕彦
漆田一区　大城卓司
漆田二区　鈴木吉之
漆田三区　池堂健司
東赤石　伴野　豊
サンコート　佐藤勝利
神戸市場　三浦道行
青津　鈴木辰也
希望が丘　高柳尚弘
赤松　河合正路
志田　仲井孝充
新美　伊藤文子
南町　大谷弘隆
谷ノ口　鈴木克哉
東ヶ谷　大羽光久

◉大草校区
大草　松本信由
大草団地　花井隆男

◉田原東部校区
相川　冨田　登
谷熊　田中信之
やぐま台　小林　進
豊島　山口十三郎
御殿山　河邉　守
大久保　加納勝明

◉田原南部校区
吉胡　渡部高史
木綿台　中神英樹

◉童浦校区
西浦　岡田和夫
波瀬　河合禮子
光崎　三浦一秋
姫見台　鈴木常雄
片浜　中神一郎
宮迫秀光
浜千代豊幸
伊藤大介
信時忠志
山田　賢

片西　水田一規
白谷　森口日呂士

◉田原中部校区
一番東　藤代善之
一番西　永田雄次
三番組　庄　重次
四番組西　大嶋辰夫
四番組東　黄木設雄
四番組南　高尾　洋
蔵王東ヶ丘　樋口博樹
蔵王南ヶ丘　二川登志夫
萱町一区　藤江由高
萱町二区　杉浦教夫
萱町三区　伊藤明弘
本町　白井秀行
新町　夏井一彦

◉衣笠校区
加治　衣笠　閏目國男
八軒家　鈴木英昭
藤七原　福澤廣久
鎌田　鈴木一成
東滝頭　藤城昌弘
赤石　榎本　昇
村上　修
石川久治

◉野田校区
芦　河合　洋
南　鵜飼正則
彦田　亀田武司
雲明　藤井　昇
保井　閏目光徳
東馬草　河合和貴
山ノ神　富田作治
西馬草　山田正勝
今方　河合宣典
北海道　鵜飼智温
野田市場　河合伸久
仁崎　加藤正昭
ほると台　増田　繁

◉高松校区
高松　福井孝和
光部吾一

◉赤羽根校区
赤羽根東　小林雅剛
赤羽根中　伊藤庸一郎
赤羽根西　鈴木信次

◉若戸校区
池尻　山口廣高
若見　本田　司
越戸　伊藤博之

◉和地校区
和地一色　影山　徹
和地　河合哲志
土田　太田一幸

◉堀切校区
堀切　髙瀬幸治
小塩津　中村政春

◉伊良湖校区
伊良湖　藤原裕泰
日出　小久保郁夫

◉亀山校区
亀山　井本和義
西山　石原邦男

◉中山校区
中山　荒木孝明
小中山　石倉徹也
上村芳久
小川清治

◉福江校区
長沢　小林広茂
福江　宮川邦洋
木戸良典
藤井伸夫
閏目　満
片山久広

◉清田校区
山田　高橋信利
高木　木村康一
折立　鈴木正彦
古田　柳原悦男
宮川隆司

◉泉校区
宇津江　榊原　剛
江比間　下村俊秀
八王子　樅山賢一
村松　河合賢一
馬伏　神谷宜裕
伊川津　永田公香
石神　藤村　均
夕陽が浜　小川浩志