田原市では、市の家計簿である財政の状況を、上半期と下半期に分けて、年２回公表しています。今回は平成26年度上半期（平成26年4月～平成26年9月）の予算執行状況などをお知らせします。なお、表中の金額は１万円未満を切り捨てているため、合計などに多少のずれが生じています。（9月30日現在）▶財政課☎２７局８６０１

●歳出

支出率 34.3%

予算額	296億8,838万円
支出済額	101億8,489万円

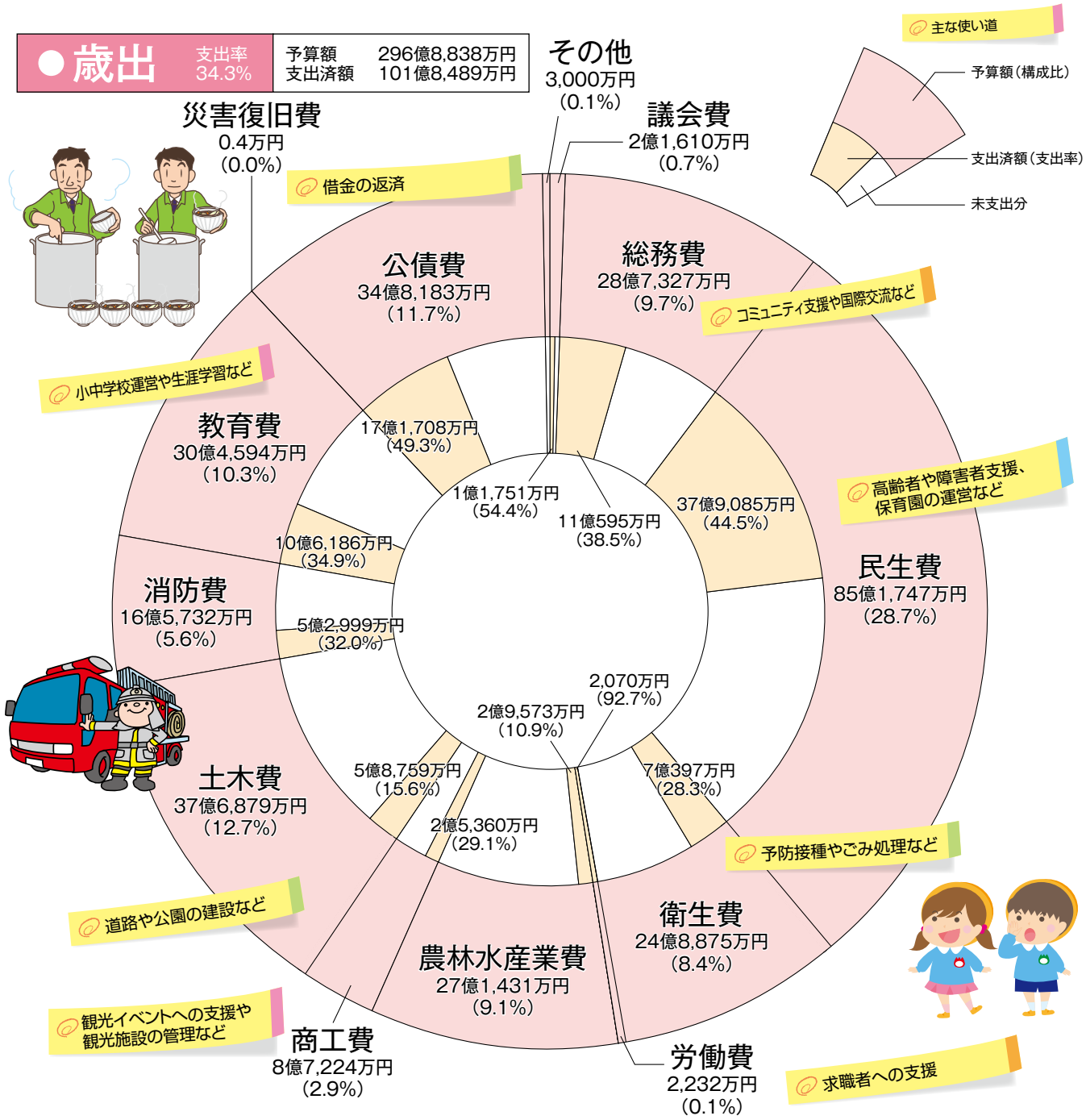

■市債（借入金）の状況

総額●355億8,075万円

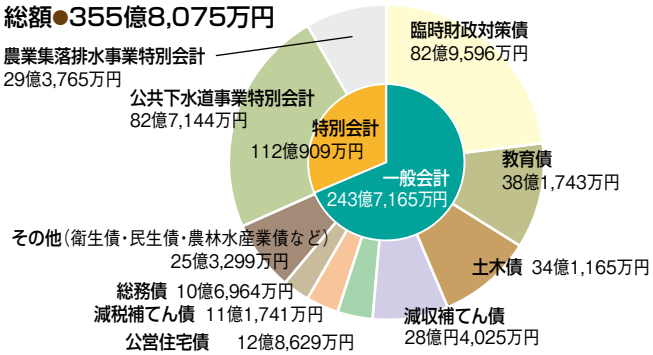

■市有財産

財産	内容	面積・金額
土地	公園や学校の敷地など	３４１万７，１３２㎡
建物	市役所・学校など	４０万６２０㎡
基金	財政調整基金など	１３４億５，３９１万円
出資による権利	（公財）崋山会など	４億４，９２０万円