

田原市の統計



令和元年度

総 目 次

1	沿			革
2	土	地	・	象
3	人			口
4	事		業	所
5	農			業
6	漁			業
7	工			業
8	商			業
9	観			光
10	土	木	・	宅
11	上	下	水	道
12	運			輸
13	金			融
14	福	祉	・	康
15	年	金	・	療
16	環	境	・	生
17	教	育	・	化
18	治	安	・	災
19	市	民	所	得
20	財			政
21	選	挙	・	政
22	そ		の	他

目

次

1 沿革

- 1-1 田原市の沿革
- 1-2 田原市の沿革図

2 土地・気象

- 2-1 位置・地勢・面積
- 2-2 地質・地形
- 2-3 自然
- 2-4 地目別土地利用面積
- 2-5 地目別土地面積
(固定資産概要調書)
- 2-6 市街化・市街化調整区域面積
- 2-7 平均地価公示・地価調査価格
- 2-8 土地取引件数
- 2-9 保安林種類別面積
- 2-10 鳥獣保護区面積
- 2-11 海岸保全区域・砂防指定地・
急傾斜地崩壊危険区域面積
- 2-12 山地災害危険地区
- 2-13 災害危険区域
- 2-14 地域森林計画対象森林面積
(林種別)
- 2-15 地域森林計画対象森林面積
(機能別)
- 2-16 農業振興地域面積
- 2-17 自然公園面積(田原市の区域)
- 2-18 自然公園面積(全体)
- 2-19 農地の転用状況
- 2-20 三河港・田原地区等埋立竣工
の推移
- 2-21 月別平均気温
- 2-22 月別降水量
- 2-23 月別平均風速

- 2-24 月別日照時間

3 人口

- 3-1 国勢調査人口・世帯数
- 3-2 年齢別人口
- 3-3 5歳階級別人口
- 3-4 人口集中地区
- 3-5 世帯の状況
- 3-6 未婚率・有配偶率
- 3-7 住居の種類・住宅の所有の関係
- 3-8 産業別就業者数
- 3-9 住民基本台帳人口・世帯
- 3-10 住民基本台帳に基づく人口異動
- 3-11 人口動態(出生・死亡)
- 3-12 校区・地区別人口世帯数
- 3-13 外国人登録人口・世帯
- 3-14 国籍別外国人登録者数

4 事業所

- 4-1 産業別事業所数・従業者数
- 4-2 従業者規模別事業所数・従業者数
- 4-3 臨海部・田原浦、鬼塚内陸企業団
地進出企業

5 農業

- 5-1 農家数・農家人口・農業就業人口
- 5-2 経営耕地面積
- 5-3 経営耕地面積規模別農家数
- 5-4 農業経営組織別農家数
- 5-5 農産物販売金額規模別農家数
- 5-6 農産物販売金額1位の部門別
経営体数

5-7 農業産出額及び生産農業所得

6 漁業

- 6-1 漁業経営体数・漁船数
- 6-2 海面漁業個人経営体の内訳及び15歳以上漁業就業者数
- 6-3 主とする漁業種類別経営体数
- 6-4 漁獲金額別経営体数
- 6-5 魚種別漁獲量
- 6-6 のり養殖生産量

7 工業

- 7-1 工業(事業所数・従業者数・製造品出荷額等)
- 7-2 産業分類別事業所数・従業者数・製造品出荷額等
- 7-3 田原市の製造品出荷額等の推移
- 7-4 平成26年工業統計調査結果の分析

8 商業

- 8-1 商業(事業所数・従業者数・年間商品販売額)
- 8-2 産業分類別事業所数・従業者数・年間商品販売額・売り場面積

9 観光

- 9-1 観光地点等入込客数
- 9-2 宿泊施設・宿泊者数
- 9-3 「日本の100選」等選定地

10 土木・建築・住宅

- 10-1 道路現況
- 10-2 二級河川
- 10-3 土地区画整理事業
- 10-4 都市公園施設等
- 10-5 市営住宅
- 10-6 県営住宅
- 10-7 住宅開発
- 10-8 構造別住宅数
- 10-9 構造別住宅の建築時期
- 10-10 住宅の所有の関係別住宅数等

11 上下水道

- 11-1 上下水道の状況
- 11-2 公共下水道の状況
- 11-3 下水道の普及状況等
- 11-4 下水道処理施設の概要

12 運輸

- 12-1 車種別保有自動車数
- 12-2 ぐるりんバス乗車人員数
- 12-3 豊橋鉄道渥美線田原4駅の乗客数
- 12-4 公共駐車場の状況
- 12-5 港別入港船舶隻数

13 金融

- 13-1 商工業振興資金貸付金利用状況
- 13-2 商工金融利子補助金

14 福祉・健康

- 14-1 老人福祉施設の状況
- 14-2 障害者福祉施設の状況
- 14-3 身体障害者・療育・精神障害者
保健福祉手帳交付数
- 14-4 生活保護の状況
- 14-5 結婚相談数
- 14-6 要介護認定者数
- 14-7 要介護度分布状況
- 14-8 介護保険サービス受給者数
- 14-9 老人クラブ・シルバー人材セン
ターの状況
- 14-10 保育所児童数等の推移
- 14-11 保育所別児童数・職員数
- 14-12 子ども会の状況
- 14-13 放課後児童クラブの状況
- 14-14 児童館の利用状況
- 14-15 病院・診療所の状況
- 14-16 予防接種接種者数
- 14-17 母子保健事業
- 14-18 がん検診受診者数
- 14-19 基本健康診査受診者及び健康
教育等参加者数
- 14-20 主要死因別死亡者数

15 年金・保険・医療

- 15-1 国民年金の加入状況
- 15-2 国民健康保険の加入状況
- 15-3 国民健康保険の給付状況
- 15-4 国民健康保険税賦課状況
- 15-5 後期高齢者医療制度医療費
- 15-6 福祉医療費の給付状況

16 環境・衛生

- 16-1 公害苦情件数
- 16-2 主要河川の水質状況
- 16-3 海域の水質状況
- 16-4 大気の様況
- 16-5 公害防止協定の締結状況
- 16-6 ごみ処理の様況
- 16-7 ごみの資源化の様況
- 16-8 エコエネルギー導入状況
【太陽光発電】
- 16-9 エコエネルギー導入状況
【風力発電】
- 16-10 エコエネルギー導入状況
【その他】
- 16-11 住宅用太陽光発電システム
設置補助実績
- 16-12 事業用太陽光発電システム
設置補助実績
- 16-13 低公害車導入補助実績
- 16-14 高効率給湯器導入補助実績
- 16-15 太陽熱利用施設導入補助実績
- 16-16 斎場使用状況
- 16-17 ペット火葬場使用状況

17 教育・文化

- 17-1 小学校数・教員数・児童数等
- 17-2 中学校数・教員数・生徒数等
- 17-3 高等学校数・教員数・生徒数等
- 17-4 幼稚園数・教員数・園児数等
- 17-5 小学校別児童数
- 17-6 中学校別生徒数
- 17-7 田原福祉専門学校教員・学生数
- 17-8 田原福祉専門学校入学者数等
- 17-9 体育施設等の利用状況
- 17-10 江比間野外活動センターの利用状況(施設別)
- 17-11 江比間野外活動センターの利用状況(利用者別)
- 17-12 緑が浜運動公園内施設(勤労者活動施設)の利用者数
- 17-13 サンテパルク(芦ヶ池農業公園)の入場者数等
- 17-14 グリーンメッセージ、パターゴルフ場(津具)の利用者数
- 17-15 文化会館等の利用状況
- 17-16 図書館の利用状況
- 17-17 図書館の資料状況
- 17-18 博物館等の入館者数
- 17-19 池ノ原会館の利用状況
- 17-20 華山会館の利用状況
- 17-21 まつり会館の入館者数
- 17-22 指定文化財件数
- 17-23 指定文化財明細

18 治安・消防・防災

- 18-1 田原警察署管内交通事故発生件数
- 18-2 田原警察署管内犯罪発生件数
- 18-3 火災発生状況

- 18-4 原因別火災発生状況
- 18-5 救急出動件数
- 18-6 現有消防力
- 18-7 消防水利
- 18-8 自主防災会設置状況
- 18-9 飲料水兼用耐震性貯水槽整備状況
- 18-10 自主防災会用可搬式小型動力ポンプ配置状況
- 18-11 防災行政無線設備整備状況
- 18-12 避難場所・避難所

19 市民所得

- 19-1 市民所得
- 19-2 市民所得等(明細)

20 財政

- 20-1 普通会計歳入歳出決算額(歳入)
- 20-2 普通会計歳入歳出決算額(歳出)
- 20-3 普通会計性質別歳出決算額
- 20-4 会計別歳入歳出決算額
- 20-5 財政力指数・公債費比率・経常収支比率
- 20-6 市(町)税収納状況
- 20-7 市(町)税の一般会計決算額に占める割合
- 20-8 市(町)税決算額
- 20-9 決算額における市(町)税構造

21 選挙・議会・行政

- 21-1 選挙人名簿登録者数
- 21-2 町(市)長選挙投票率等(田原町(市))
- 21-3 町(市)議会議員選挙投票率等
(田原町(市))
- 21-4 町長選挙投票率等(赤羽根町)
- 21-5 町議会議員選挙投票率等
(赤羽根町)
- 21-6 町長選挙投票率等(渥美町)
- 21-7 町議会議員選挙投票率等
(渥美町)
- 21-8 歴代町(市)長(田原町(市))
- 21-9 歴代町長(赤羽根町)
- 21-10 歴代町長(渥美町)
- 21-11 歴代議長(田原町(市))
- 21-12 歴代議長(赤羽根町)
- 21-13 歴代議長(渥美町)
- 21-14 市(町)職員数

22 その他

- 22-1 田原市組織機構図
- 22-2 公共施設等一覧
- 22-3 田原市年表

凡 例

1. 本書は、市資料、関係官公署、各種統計資料等から収集した資料によって編集したものです。
2. 原則として合併前の旧3町の数値が掲載してありますが、3町の内訳のないものは、現田原市域の数値です。
3. 統計表に「〇年」とあるものは、1暦年間の事実を、また「〇年度」とあるものは、1年度間の事実を示します。さらに、「〇年〇月〇日現在」とあるものは、当該日における事実を示します。
4. 数値の単位未満は、四捨五入を行っているものもあり、合計の数値と内訳の計が一致しない場合があります。
5. 数値の単位は、原則各統計表の右端上部に明記し、一見して明らかなものは省略してある場合もあります。また、統計表中に明記してあるものもあります。
6. 統計表中の符号の用法は、次のとおりです。
 - 「－」……該当数字なし
 - 「…」……不詳又は資料なし
 - 「0」……単位未満
 - 「x」……数字が秘匿されているもの
7. 資料の出所は、統計表右端下部に明記してあります。
8. 統計資料について、さらに詳細な数値が必要な場合は、各資料提供機関又は総務課総務係にお問合せください。

1-1 田原市の沿革

この地域には、吉胡・伊川津・保美の三大貝塚をはじめ、数多くの縄文遺跡が点在しており、古代から人々の生活が営まれてきました。古墳時代からは製塩が、また、平安時代おわりから鎌倉時代にかけては、やきもの（渥美焼）が盛んとなり、中世における窯業の一大産地を形成しました。

南北朝の争乱期から戦国時代になると、それまで伊勢神宮領が大部分であった渥美半島でも、公卿領、さらに戦国国人層の所領へと徐々に支配の形態が変化しました。

文明12年（1480年）頃、田原城を築いた戸田氏は、一時、渥美半島全域と知多半島の南半分を領有しましたが、天文16年（1547年）には、今川義元、永禄8年（1565年）には、松平（徳川）家康の攻略を受け、その支配下となり、天正18年（1590年）には、東三河一円を領有した吉田城主池田輝政に統治されることになりました。

江戸時代になると渥美半島内は、藩領・旗本知行地・天領（幕府直轄領）・寺領が入り組んで存在しました。田原城を中心とする田原藩は、寛文4年（1664年）に、三宅康勝が田原城主となり、以後、三宅家が12代にわたり1万2千石を領有しています。なお、幕末の先覚者、画家として有名な渡辺崋山は、田原藩の家老職にありました。

一方、元禄元年（1688年）には、大垣新田藩が戸田氏成によって成立し、市内福江町にあたる畠村に陣屋を構え、そのほかにも旗本清水氏・諏訪氏・本多氏などの支配が明治維新まで続きました。

明治初年（1868年）、現田原市の地域には、59の村（田原：31村、赤羽根：6村、渥美：22村）が存在していました。その後、明治4年（1871年）の廃藩置県、改置府県により、渥美半島における全村は額田県の所属となり、翌年には現在の愛知県の所属となりました。

明治11年（1878年）の郡区町村編成法の公布時までには、41の村に集約され、さらに、明治22年（1889年）の愛知県における市制町村制の施行時までには15村へと統合が進みました。（明治の大合併）

明治38年（1905年）、愛知県が町村合併計画を公表しました。これを契機に翌39年には豊橋市と渥美郡が分離し、田原地域は杉山村、田原町、野田村、神戸村の4町村となり、赤羽根地域では赤羽根村が誕生し、渥美地域では、伊良湖岬村、泉村、福江町の3町村に再編されました。

昭和に入り、戦後、地方自治法の施行を経て、昭和28年（1953年）には、町村合併促進法が施行されました。これを受けて昭和30年（1955年）1月には田原町、野田村、神戸村の合併により田原町が新設され、同年4月には、田原町が杉山村（現豊橋市）の一部であった六連地区を編入することにより、平成の合併前の田原町の区域となりました。同じく同年4月、伊良湖岬村、泉村、福江町の合併により渥美町も誕生しました。（昭和の大合併）。また、赤羽根村では、昭和33年（1958年）に町制を施行して赤羽根町となりました。

その後は、田原・赤羽根・渥美による3町の時代が50年近く続きましたが、合併特例法の改正を背景としたいわゆる平成の大合併により、平成15年（2003年）8月20日、田原町が赤羽根町を編入合併するとともに市制施行を行い、田原市となりました。さらに、2年後の平成17年（2005年）10月1日、渥美町の編入合併により新「田原市」が誕生しました。

2-1 位置・地勢・面積

田原市は、愛知県の南端に位置し、北は三河湾、南は太平洋、西は伊勢湾と三方を海に囲まれた渥美半島のほぼ全域が市域となっています。海岸線延長は、約100kmに及び、唯一、東側を陸続きに豊橋市と接しています。太平洋に沿い、伊勢湾方向へ突き出した東西に細長く伸びる半島で、行政面積は、191.12km²あり、愛知県内では7番目（平成30年10月1日現在）となっています。

位置	東経 137° 16' 00" 北緯 34° 39' 56"	
行政面積	191.12 km ²	県内第7位
東西延長	約30km	
南北延長	半島として幅が最長の部分 約10.1km 緯度の高低による南北延長 約15.5km	
海岸線延長	97.1km	
最高標高	327.9m	大山（越戸町）

平成30年全国都道府県市区町村別面積調（国土地理院）

2-2 地質・地形

第4紀古層に属し、硬い岩石と柔らかい泥や砂で形成され、太平洋側の洪積台地から三河湾に向けて傾斜する地形です。半島の中央部には、赤石山系の端にあたる標高300m程度の山々が連なっています。

2-3 自然

三河湾国立公園、渥美半島県立自然公園に指定され、海と山に囲まれた美しい自然環境を有しており、なかでも、蔵王山、伊良湖岬、大石海岸（太平洋ロングビーチ）などは、大勢の観光客が訪れる景勝地として有名です。

また、太平洋・三河湾といった特性の異なる2つの海に面しているなど多様な地理的条件を有していることから、多種多様な動植物がみられます。表浜（太平洋）のアカウミガメ、三河湾のスナメリ、渥美半島を経路とするサシバ（鷹）の渡り、全国有数の渡り鳥の飛来地である汐川干潟、天然記念物のシデコブシやハマボウの群生地、黒河湿地に生息するハッチョウトンボなど貴重な動植物の宝庫となっています。

気候は、太平洋の黒潮の影響で年間を通じて温暖ですが、海に突き出た半島特有の地形のため、年間を通じて大変風が強い地域となっています。

2-4 地目別土地利用面積

(単位:ha)

区分	行政面積	農用地		森林	水面 河川 水路	道路				宅地			その他								
		田	畑			一般道路	国道	県道	市(町)道	農道	林道	住宅地		工業用地	その他の宅地						
昭和50年	18,048	7,355	2,464	4,891	5,577	-	-	-	-	-	-	-	-	-	-	-	815	601	37	177	4,301
(旧田原町)	7,487	3,109	1,227	1,882	2,119	-	-	-	-	-	-	-	-	-	-	-	413	275	35	103	1,846
(旧赤羽根町)	2,373	1,074	333	741	684	-	-	-	-	-	-	-	-	-	-	-	88	72	x	16	527
(旧渥美町)	8,188	3,172	904	2,268	2,774	-	-	-	-	-	-	-	-	-	-	-	314	254	2	58	1,928
昭和60年	18,797	7,156	1,936	5,211	5,591	480	148	71	261	1,418	899	41	113	745	503	16	1,600	735	345	520	2,552
(旧田原町)	8,236	2,674	907	1,764	2,185	245	94	31	120	608	468	21	51	396	131	9	969	357	345	267	1,555
(旧赤羽根町)	2,373	1,050	281	765	671	92	21	7	64	187	133	-	21	112	52	2	145	79	x	66	228
(旧渥美町)	8,188	3,432	748	2,682	2,735	143	33	33	77	623	298	20	41	237	320	5	486	299	x	187	769
平成7年	18,767	6,900	1,702	5,189	5,487	853	132	109	612	1,719	977	86	121	770	733	9	1,982	930	355	697	1,826
(旧田原町)	8,202	2,450	778	1,670	2,126	354	85	49	220	728	462	38	78	346	260	6	1,191	475	351	365	1,353
(旧赤羽根町)	2,354	1,010	240	769	660	141	15	15	111	268	157	12	12	133	110	1	158	87	2	69	117
(旧渥美町)	8,211	3,440	684	2,750	2,701	358	32	45	281	723	358	36	31	291	363	2	633	368	2	263	356
平成17年	18,858	6,390	1,368	5,030	5,404	827	131	109	587	1,802	1,107	135	150	822	687	8	2,166	1,004	466	696	2,269
平成18年	18,858	6,390	1,370	5,020	5,401	825	131	109	585	1,752	1,059	86	150	823	685	8	2,167	1,007	470	690	2,323
平成19年	18,881	6,411	1,360	5,051	5,374	826	131	109	586	1,793	1,098	86	150	863	687	8	2,176	968	474	734	2,301
平成20年	18,881	6,411	1,360	5,040	5,374	826	131	109	586	1,793	1,098	86	150	863	687	8	2,176	968	474	734	2,301
平成21年	18,881	6,391	1,330	5,050	5,366	815	131	111	573	1,787	1,103	86	150	867	676	8	2,183	976	470	737	2,340
平成22年	18,881	6,391	1,330	5,050	5,375	827	131	111	585	1,111	1,103	86	150	867	1	8	2,295	977	467	851	2,882
平成23年	18,881	6,351	1,330	5,010	5,374	825	131	111	583	1,115	1,106	86	150	870	1	8	2,304	980	571	753	2,912
平成24年	18,881	6,340	1,330	5,010	5,374	825	131	111	583	1,118	1,110	86	150	874	1	8	2,303	983	571	749	2,921
平成25年	18,881	6,340	1,330	5,000	5,373	824	131	111	582	1,115	1,107	87	143	877	1	8	2,304	985	580	739	2,925
平成26年	18,881	6,340	1,330	5,010	5,364	824	131	111	583	1,118	1,109	87	149	873	1	8	2,303	987	574	742	2,932
平成27年	19,112	6,340	1,330	5,010	5,364	824	130	111	583	1,120	1,111	87	150	874	1	8	2,304	990	573	741	3,161
平成28年	19,112	6,330	1,330	5,000	5,362	823	130	111	582	1,119	1,111	87	150	873	1	8	2,304	983	572	739	3,173
平成29年	19,112	6,330	1,330	5,000	5,361	823	130	111	582	1,120	1,111	87	150	874	1	8	2,300	995	570	734	3,178
平成30年	19,112	6,320	1,320	5,000	5,357	826	134	111	582	1,121	1,113	88	150	875	1	8	2,299	997	574	727	3,189

※それぞれの合計数値と内訳の計は、四捨五入を行って表示してあるため一致しない場合がある。

※昭和50年の「水面・河川・水路」及び「道路」の数値は、「その他」に含まれている。

※昭和60年の「農用地」のうち、畑には採草放牧地(田原4ha、渥美2ha)を含む。

※平成19年の「農用地」のうち、畑には採草放牧地(11ha)を含む。

資料: 土地に関する統計年報

2-5 地目別土地面積(固定資産概要調書)

(単位:ha)

合計 (率)	田	畑	宅地	池沼	山林	原野	その他
19,121	1,778	5,425	2,165	100	5,715	139	3,799
100%	9.3%	28.4%	11.3%	0.5%	29.9%	0.7%	19.9%

資料:固定資産概要調書(平成30年度版)

2-6 市街化・市街化調整区域(用途地域別面積)

(単位:ha)

区分	都市計画 区域	市街化 区域	用 途 地 域											市街化 調 整 区 域	用途地域 指定年月 日	
			第1種低層 住居専用 地域	第2種低層 住居専用 地域	第1種中高 層住居専 用地域	第2種中高 層住居専 用地域	第1種住居 地 域	第2種住居 地 域	準 住 居 地 域	近隣商業 地 域	商業地域	準 工 業 地 域	工業地域			工業専用 地 域
田原市	19,112	1,714	74	5	119	48	208	93	4	29	19	57	38	1021	17,398	H28.3.29

資料:土地に関する統計年報

2-7平均地価公示・地価調査価格

上段:地価公示(各年1月1日現在)

下段:地価調査(各年7月1日現在)

(単位:地点、円/㎡、%)

区分	住宅地			商業地			準工業地			工業地			市街化調整区域内宅地			
	地点数	平均価格	平均変動率	地点数	平均価格	平均変動率	地点数	平均価格	平均変動率	地点数	平均価格	平均変動率	地点数	平均価格	平均変動率	
昭和55年	旧田原町	3	15,000	6.8	1	46,400	4.3	1	25,500	5.8	-	-	4	5,700	4.5	
		3	19,400	14.5	1	45,600	4.4	1	26,000	-	-	-	4	7,700	4.3	
	旧赤羽根町	3	6,000	4.0	-	-	-	-	-	-	-	-	1	5,700	1.8	
		3	7,700	6.6	-	-	-	-	-	-	-	-	1	7,400	4.5	
	旧渥美町	3	9,300	6.0	1	23,200	4.0	-	-	-	-	-	4	4,900	3.1	
		3	9,230	8.6	1	17,800	5.3	-	-	-	-	-	4	4,630	4.6	
昭和60年	旧田原町	3	59,700	1.5	1	86,500	-	1	73,000	1.4	1	22,600	1.8	4	32,300	0.9
		3	53,300	1.4	1	95,000	1.1	-	-	-	1	21,800	1.4	3	31,300	0.9
	旧赤羽根町	3	22,400	1.4	-	-	-	-	-	-	-	-	1	17,400	0.6	
		2	20,800	1.2	-	-	-	-	-	-	-	-	1	14,200	0.7	
	旧渥美町	3	26,800	1.4	1	34,500	1.5	-	-	-	-	-	4	17,000	1.0	
		2	26,200	1.6	1	54,300	1.5	-	-	-	-	-	3	15,400	1.1	
平成2年	旧田原町	3	66,500	5.9	1	100,000	7.0	1	82,300	7.3	1	25,400	3.7	3	39,300	3.0
		4	62,300	9.3	1	122,000	15.1	-	-	-	-	-	3	34,900	6.1	
	旧赤羽根町	3	23,400	1.6	-	-	-	-	-	-	-	-	1	18,000	1.1	
		2	21,900	1.9	-	-	-	-	-	-	-	-	1	14,900	1.4	
	旧渥美町	3	28,600	2.6	1	37,400	2.7	-	-	-	-	-	4	17,900	1.9	
		2	28,700	4.9	1	83,700	5.9	-	-	-	-	-	3	16,600	2.9	
平成4年	旧田原町	3	80,700	7.3	1	125,000	7.8	1	98,500	5.7	1	29,900	6.0	3	43,900	4.9
		4	72,100	1.2	1	141,000	0.7	-	-	-	-	-	3	37,700	0.0	
	旧赤羽根町	3	26,600	6.1	-	-	-	-	-	-	-	-	1	20,100	5.2	
		2	24,200	0.0	-	-	-	-	-	-	-	-	1	15,600	0.0	
ピーク	旧渥美町	3	31,800	4.5	1	42,000	4.7	-	-	-	-	-	4	19,400	3.3	
		2	30,800	0.0	1	90,000	0.0	-	-	-	-	-	3	17,400	0.0	
平成7年	旧田原町	6	69,100	△ 0.6	1	120,000	△ 1.6	1	96,700	△ 1.3	1	29,000	△ 0.7	3	43,600	△ 0.2
		4	71,900	△ 0.6	1	134,000	△ 1.5	1	63,500	△ 0.5	1	26,800	△ 0.4	3	37,400	△ 0.1
	旧赤羽根町	4	26,700	0.0	-	-	-	-	-	-	-	-	1	20,100	0.0	
		2	24,200	0.0	-	-	-	-	-	-	-	-	1	22,600	0.0	
	旧渥美町	4	31,600	0.0	1	42,000	0.0	-	-	-	-	-	4	19,400	0.0	
		2	30,800	0.0	1	90,000	0.0	-	-	-	-	-	3	17,400	0.0	
平成12年	旧田原町	6	67,200	△ 0.8	1	112,000	△ 1.8	1	91,000	△ 1.5	1	27,400	△ 0.7	3	42,300	△ 0.6
		3	67,000	△ 0.6	1	126,000	△ 1.6	1	61,000	△ 1.3	1	25,200	△ 0.8	3	36,200	△ 0.4
	旧赤羽根町	4	26,100	△ 0.8	-	-	-	-	-	-	-	-	1	19,700	△ 0.5	
		2	23,600	△ 0.4	-	-	-	-	-	-	-	-	1	22,000	△ 0.5	
	旧渥美町	4	30,900	△ 0.5	1	40,800	△ 1.4	-	-	-	-	-	4	19,300	△ 0.5	
		2	30,000	△ 0.3	1	84,500	△ 1.7	-	-	-	-	-	3	17,100	△ 0.6	
平成17年	旧田原市	8	54,700	△ 1.5	1	102,000	△ 1.0	1	74,000	△ 2.1	1	24,800	△ 2.0	4	31,500	△ 4.8
		3	48,600	△ 1.2	1	102,000	△ 4.7	1	51,500	△ 6.2	1	22,900	△ 1.7	4	29,000	△ 3.0
	旧渥美町	4	28,400	△ 2.3	1	36,400	△ 2.4	-	-	-	-	-	4	17,700	△ 1.7	
		2	27,900	△ 0.9	1	71,000	△ 3.0	-	-	-	-	-	3	14,400	△ 1.4	
平成18年	12	45,400	△ 1.4	2	67,800	△ 2.3	1	73,000	△ 1.4	1	24,500	△ 1.2	8	25,300	△ 2.7	
	4	36,100	△ 1.4	2	84,500	△ 2.4	1	48,400	△ 6.0	1	22,700	△ 0.9	5	24,800	△ 1.2	
平成19年	11	47,500	△ 0.4	2	67,000	△ 1.2	1	73,000	0.0	1	24,400	△ 0.4	8	24,800	△ 0.8	
	4	36,100	△ 0.4	2	83,300	△ 1.8	1	47,400	△ 2.1	1	22,700	0.0	5	24,600	△ 0.9	
平成20年	11	48,200	0.9	2	67,000	0.0	1	73,000	0.0	1	24,400	0.0	8	24,700	△ 0.3	
	4	36,700	0.6	2	82,800	△ 0.9	1	47,400	0.0	1	22,700	0.0	5	24,500	△ 0.6	
平成21年	11	48,000	△ 0.4	2	77,000	0.0	1	73,000	0.0	1	24,000	△ 1.6	8	24,600	△ 0.3	
	4	36,000	△ 1.8	2	81,800	△ 1.3	1	46,800	△ 1.3	1	22,000	△ 3.1	5	23,600	△ 3.9	
平成22年	11	47,500	△ 1.3	2	76,500	△ 0.6	1	73,000	0.0	1	23,500	△ 2.1	8	24,100	△ 2.2	
	4	35,700	△ 1.2	2	81,300	△ 0.8	1	46,300	△ 1.1	1	21,500	△ 2.3	5	23,200	△ 1.8	
平成23年	10	49,500	0.2	2	76,300	△ 0.6	1	73,000	0.0	1	23,300	△ 0.9	8	23,400	△ 2.8	
	4	35,600	△ 1.1	2	80,800	△ 0.8	1	46,000	△ 0.6	1	20,700	△ 3.7	5	22,700	△ 2.5	
平成24年	10	49,200	△ 0.6	2	76,000	△ 0.7	1	73,000	0.0	1	23,000	△ 1.3	8	23,100	△ 1.3	
	4	35,900	△ 0.1	2	80,300	△ 0.8	1	45,800	△ 0.4	1	20,500	△ 1.0	5	22,600	△ 0.8	
平成25年	17	37,900	△ 0.9	4	77,300	△ 0.5	-	-	-	1	22,600	△ 1.7	-	-	-	
	8	28,800	△ 0.5	2	79,800	△ 0.8	-	-	-	2	33,000	△ 0.7	-	-	-	
平成26年	17	38,000	△ 0.4	3	78,800	△ 0.4	-	-	-	1	22,400	△ 0.9	-	-	-	
	8	28,800	△ 0.7	2	72,000	△ 2.5	-	-	-	2	32,700	△ 1.1	-	-	-	
平成27年	17	83,100	△ 0.5	3	78,600	△ 0.7	-	-	-	1	22,200	△ 0.9	-	-	-	
	8	28,600	△ 1.8	2	71,200	△ 1.5	-	-	-	2	32,500	△ 0.7	-	-	-	
平成28年	17	37,900	△ 1.2	3	78,200	△ 1.1	-	-	-	1	22,000	△ 0.9	-	-	-	
	8	28,200	△ 2.5	2	69,000	△ 3.9	-	-	-	2	32,300	△ 0.7	-	-	-	
平成29年	17	37,500	△ 2.6	3	77,100	△ 2.8	-	-	-	1	21,800	△ 0.9	-	-	-	
	8	27,600	△ 3.5	2	66,700	0.0	-	-	-	2	31,300	△ 2.7	-	-	-	
平成30年	17	37,200	△ 2.1	3	76,100	△ 2.7	-	-	-	1	21,700	△ 0.5	-	-	-	
	8	27,100	△ 2.8	2	65,300	△ 2.8	-	-	-	2	31,000	△ 0.6	-	-	-	

*平均変動率は、当該年の前年と継続する調査地点の変動率の平均を示しており、平均価格の変動率ではない。

資料:建設企画課「土地に関する統計年報」

2-8 土地取引件数

(単位:件、ha)

区分	総数		個人等		法人	
	件数	面積	件数	面積	件数	面積
昭和50年	1,565	82	1,515	76	50	6
(旧田原町)	976	29	952	27	24	2
(旧赤羽根町)	94	8	94	8	-	-
(旧渥美町)	495	45	469	41	26	4
昭和60年	1,500	80	1,433	55	67	25
(旧田原町)	941	37	902	29	39	8
(旧赤羽根町)	162	18	158	5	4	13
(旧渥美町)	397	25	373	21	24	4
平成7年	1,068	67	988	39	80	28
(旧田原町)	477	39	431	17	46	22
(旧赤羽根町)	83	3	82	3	1	0
(旧渥美町)	508	25	475	19	33	6
平成12年	903	41	822	32	81	9
(旧田原町)	480	13	431	10	49	3
(旧赤羽根町)	121	10	109	8	12	1
(旧渥美町)	302	19	282	14	20	5
平成13年	994	58	837	28	157	30
(旧田原町)	551	34	429	12	122	22
(旧赤羽根町)	64	3	62	3	2	0
(旧渥美町)	379	21	346	13	33	8
平成14年	979	39	906	32	73	6
(旧田原町)	390	14	345	11	45	2
(旧赤羽根町)	134	5	131	5	3	0
(旧渥美町)	455	20	430	16	25	4
平成15年	742	54	713	45	29	8
(旧田原市)	452	33	433	26	19	6
(旧渥美町)	290	21	280	19	10	2
平成16年	796	84	754	42	42	42
(旧田原市)	561	33	535	20	26	13
(旧渥美町)	235	51	219	22	16	29
平成17年	728	77	683	63	45	14
平成18年	880	66	814	55	66	11
平成19年	880	66	814	55	66	11
平成20年	758	232	684	109	74	123
平成21年	816	66	744	51	72	15
平成22年	639	63	587	34	52	29
平成23年	589	65	520	39	69	25
平成24年	528	65	483	40	45	25
平成25年	627	68	550	36	77	32
平成26年	627	68	550	36	77	32
平成27年	578	46	511	33	67	13
平成28年	614	94	513	81	101	13
平成29年	590	100	496	36	94	64
平成30年	615	55	514	42	101	14

資料:土地に関する統計年報

※総数の数値と内訳の計は、四捨五入を行って表示してあるため一致しない場合がある。

2-9 保安林種類別面積

(単位: ha)

区分	総数	土砂流出防備保安林	土砂崩壊防備保安林	飛砂防備保安林	防風保安林	潮害防備保安林	干害防備保安林	風致保安林
田原市	1,017	444	6	208	90	133	132	4

資料: 土地に関する統計年報(平成30年3月31日現在)

2-10 鳥獣保護区面積

(単位: ha)

区分	鳥獣保護区	
	鳥獣保護区	特別保護地区
田原市	2,398	—

資料: 土地に関する統計年報(平成29年11月1日現在)

2-11 海岸保全区域・砂防指定地・急傾斜地崩壊危険区域面積

(単位: 箇所、ha)

区分	海岸保全区域面積	砂防指定地	急傾斜地崩壊危険区域	
			箇所数	面積
田原市	7,150	219	17	12

資料: 土地に関する統計年報(平成30年3月31日現在)

2-12 山地災害危険地区

(単位: 地区数)

区分	山腹崩壊危険地区	崩壊土砂流出危険地区
田原市	83	13

資料: 土地に関する統計年報(平成30年3月31日現在)

2-13 災害危険区域

(単位: 箇所、ha)

区分	災害危険区域	
	箇所数	面積
田原市	8	3

資料: 土地に関する統計年報(平成30年3月31日現在)

2-14 地域森林計画対象森林面積(林種別) (単位:ha)

地域森林計画対象森林面積			
総 数	人工林	天然林	その他
5,316	3,393	1,767	166

資料: 土地に関する統計年報(平成30年3月31日現在)

2-15 地域森林計画対象森林面積(機能別)

(単位:ha)

地域森林計画 対象森林面積	木材等生産機能			水源涵養機能			山地災害防止機能			生活環境保全機能			保健文化機能		
	I	II	III	I	II	III	I	II	III	I	II	III	I	II	III
5,316	-	-	5,316	-	5,316	-	3,091	255	1,970	2,756	436	2,123	2,762	1,503	1,052

※各機能別に評価因子(地形、地質等)を選定し、その因子を基にして機能の高い順にⅠ、Ⅱ、Ⅲと区分されている。

資料: 土地に関する統計年報(平成30年3月31日現在)

2-16 農業振興地域面積

(単位: ha)

区分	農業振興地域		農用地区域(農業振興地域の一部)				農業振興地域指定年月日	
	現況農用地等	その他	現況農用地等	現況山林原野	その他			
田原市	11,648	7,151	4,497	6,871	5,981	105	786	S45.12.23

資料: 土地に関する統計年報(平成29年12月31日現在)

2-17 自然公園面積(田原市の区域)

(単位: ha)

区分	自然公園合計	三河湾国定公園			渥美半島県立自然公園			
		計	特別地域		普通地域	計	特別地域	普通地域
			特別保護地区	第1~3種				
田原市	16,689	4,133	4	3,640	489	12,556	1	12,555

資料: 土地に関する統計年報(平成30年3月31日現在)

2-18 自然公園面積(全体)

(単位: ha)

区分	合計	特別地域				普通地域	指定年月日
		特別保護地区	第1種	第2種	第3種		
三河湾国定公園	9,457	20	6	2,976	5,567	888	S33.4.10
渥美半島県立自然公園	12,556	-	-	-	1	12,555	S43.5.1

資料: 土地に関する統計年報(平成30年3月31日現在)

2-19 農地の転用状況

(単位: 件、a)

区分	農地転用の合計				農地法第4条・5条の許可				農地法第4条・5条の届出				農地法第4条・5条許可届出以外の転用			
	件数	面積			件数	面積			件数	面積			件数	面積		
		計	田	畑		計	田	畑		計	田	畑		計	田	畑
平成13年	195	1,241.0	305.0	936.2	97	691.2	254.1	437.1	54	321.6	47.8	273.9	44	228.2	3.1	225.2
旧田原町	126	824.0	249.3	574.8	58	449.1	213.7	235.4	44	244.6	35.4	209.3	24	130.3	0.2	130.1
旧赤羽根町	28	145.1	4.6	140.5	18	96.2	4.6	91.5	8	40.4	-	40.4	2	8.6	-	8.6
旧渥美町	41	271.9	51.1	220.9	21	145.9	35.8	110.2	2	36.6	12.4	24.2	18	89.3	2.9	86.5
平成14年	155	821.1	153.5	667.8	75	472.1	78.8	393.3	58	282.7	74.6	208.0	22	66.6	0.1	66.5
旧田原町	91	442.0	84.8	357.3	35	202.2	39.1	163.1	44	197.7	45.6	152.1	12	42.2	0.1	42.1
旧赤羽根町	18	111.3	20.3	91.1	9	45.7	-	45.7	8	64.4	20.3	44.1	1	1.3	-	1.3
旧渥美町	46	267.8	48.4	219.4	31	224.2	39.7	184.5	6	20.6	8.7	11.8	9	23.1	-	23.1
平成15年	206	2,485.8	1,306.6	1,179.3	94	1,563.5	1,023.2	540.3	81	688.9	278.5	410.5	31	233.4	4.9	228.5
旧田原市	143	1,965.0	1,219.7	745.4	57	1,241.6	937.4	304.2	70	576.2	278.5	297.8	16	147.2	3.8	143.4
旧渥美町	63	520.8	86.9	433.9	37	321.9	85.8	236.1	11	112.7	-	112.7	15	86.2	1.1	85.1
平成16年	164	1,419.1	392.3	1,026.8	89	1,051.4	295.6	755.8	40	155.1	40.2	114.9	35	212.7	56.6	156.0
旧田原市	102	993.3	322.3	671.0	46	718.9	260.2	458.7	38	143.0	31.1	111.9	18	131.5	31.1	100.4
旧渥美町	62	425.8	70.0	355.8	43	332.5	35.4	297.1	2	12.1	9.1	3.0	17	81.2	25.5	55.6
平成17年	153	994.5	142.1	852.4	83	637.2	108.8	528.4	39	151.3	22.4	128.9	31	206.1	10.9	195.2
平成18年	186	1,121.0	236.0	885.0	89	697.0	142.5	554.5	64	301.3	92.0	209.3	33	122.8	1.5	121.3
平成19年	150	1,723.5	82	1,373.7	54	214.1	14	135.7
平成20年	140	773.5	71	495.9	46	179.2	23	98.4
平成21年	141	1,380.4	62	1,034.0	52	282.2	27	64.1
平成22年	138	2,031.3	67	1,749.1	42	174.2	29	108.0
平成23年	124	1,606.2	44	1,256.8	42	227.7	38	121.7
平成24年	128	940.0	56	652.0	37	161.0	35	127.0
平成25年	144	1,065.6	48	556.9	62	296.3	34	212.4
平成26年	145	880.3	56	428.4	52	266.0	37	185.9
平成27年	155	859.1	56	396.7	73	309.6	26	152.8
平成28年	158	938.2	53	434.4	76	300.4	29	203.5
平成29年	183	946.2	159.7	786.5	56	457.7	74.0	383.7	74	309.1	62.3	246.8	53	179.4	23.4	156.0
平成30年	144	1,040.0	77.4	962.6	42	460.5	34.1	426.4	67	266.2	24.6	241.6	35	313.3	18.7	294.6

※合計数値と内訳の計は、四捨五入を行って表示してあるため一致しない場合がある。

資料: 農業委員会事務局、愛知県農地年報

2-20 三河港・田原地区等埋立竣工の推移

竣工年月日	区分	竣工面積 (㎡)
S47.8.30	田原1区工業用地	201,265.00
S51.12.24	田原1区工業用地	514,934.50
S51.12.24	田原2区工業用地	1,390,395.00
S52.11.10	田原2区工業用地	8,855.00
S53.5.10	田原1区工業用地	1,566,573.50
S54.3.31	田原1区埠頭用地	2,344.95
S54.6.5	田原2区工業用地	768,415.00
S54.7.30	田原1区埠頭用地	7,912.45
S55.2.28	田原4区漁港用地	66,097.50
S56.6.9	田原1区工業用地	3,159,457.30
S63.2.26	田原1区埠頭用地	27,611.99
S63.2.26	田原1区埠頭用地	1,293.15
S63.11.8	トヨタ自動車(株)工業用地	6,872.09
H6.1.26	田原4区工業用地	1,256,286.58
H6.8.18	白谷海浜公園用地	129,736.79
H9.1.23	田原4区工業用地	605,969.96
H9.4.15	田原1区埠頭・工業用地	273,505.50
H9.9.24	田原第2船だまり	12,462.26
H18.12.25	田原4区工業用地	227,535.53
H28.12.20	田原4区工業用地	388,058.77
計		10,615,582.82

資料：企業立地推進室

2-21 月別平均気温

(単位:°C)

区分	平成 11年	平成 12年	平成 13年	平成 14年	平成 15年	平成 16年	平成 17年	平成 18年	平成 19年	平成 20年	過去10年 平均
1月	6.0	6.9	5.2	6.6	5.1	5.6	6.0	5.0	7.3	5.9	6.0
2月	5.8	4.6	6.2	6.6	6.5	7.1	5.9	6.3	8.4	4.7	6.2
3月	10.0	8.2	8.7	10.7	8.2	9.5	8.5	8.0	9.7	10.2	9.2
4月	13.8	13.5	14.4	15.5	14.8	15.2	14.7	12.9	13.8	14.9	14.4
5月	18.8	19.2	19.2	18.9	18.7	19.7	18.2	18.2	18.3	18.9	18.8
6月	22.1	21.9	22.8	21.9	22.4	23.4	22.9	22.1	22.3	21.7	22.4
7月	25.2	26.6	27.4	26.7	23.8	28.1	25.8	25.5	24.7	26.7	26.1
8月	27.5	27.5	26.9	27.7	26.3	27.1	27.3	27.0	27.9	27.4	27.3
9月	25.7	24.7	23.7	23.9	24.8	25.5	24.9	23.8	25.4	24.1	24.7
10月	19.6	19.2	19.2	18.6	17.7	19.2	19.5	19.8	19.3	19.3	19.1
11月	14.0	14.5	12.7	10.7	15.2	15.5	12.8	14.2	13.2	13.2	13.6
12月	8.0	8.4	8.2	7.9	8.9	10.0	5.7	8.8	9.0	8.9	8.4
平均	16.38	16.27	16.22	16.31	16.03	17.16	16.02	15.97	16.61	16.33	16.33

(続き)

(単位:°C)

区分	平成 21年	平成 22年	平成 23年	平成 24年	平成 25年	平成 26年	平成 27年	平成 28年	平成 29年	平成 30年	過去10年 平均
1月	6.2	5.9	4.4	5.3	5.2	5.5	6.1	7.1	6.0	5.2	5.7
2月	7.9	7.3	6.7	5.2	5.4	5.9	6.5	7.3	6.2	5.4	6.4
3月	9.5	9.6	7.6	9.0	10.2	9.5	9.8	10.5	8.8	11.1	9.6
4月	14.5	13.2	13.1	14.3	14.0	14.0	15.0	15.8	14.6	16.0	14.5
5月	19.3	18.0	18.3	18.5	18.7	18.8	20.0	19.7	19.7	19.1	19.0
6月	22.3	22.8	22.8	21.8	22.6	22.8	21.4	22.4	21.5	22.6	22.3
7月	25.6	26.7	26.6	26.0	27.3	26.3	25.5	26.2	27.5	28.0	26.6
8月	26.5	28.5	27.7	28.0	28.8	26.5	27.6	28.2	28.1	28.6	27.9
9月	23.6	25.6	25.0	25.4	25.0	23.4	23.3	25.2	23.9	24.1	24.5
10月	18.7	19.6	19.2	19.5	20.6	19.1	18.9	20.2	18.7	19.2	19.4
11月	13.6	12.8	14.8	12.6	12.9	14.1	15.0	13.5	12.6	14.6	13.7
12月	8.7	9.1	8.4	7.0	8.0	7.0	10.5	9.4	7.3	9.3	8.5
平均	16.37	16.59	16.22	16.05	16.56	16.08	16.63	17.13	16.24	16.93	16.48

資料:伊良湖特別地域気象観測所

※赤字の値は準完全値(統計値を求める対象となる資料の一部が欠けているが、その数が許容する範囲内(80%以上)である値

2-22 月別降水量

(単位:mm)

区分	平成 11年	平成 12年	平成 13年	平成 14年	平成 15年	平成 16年	平成 17年	平成 18年	平成 19年	平成 20年	過去10年 平均
1月	21.0	43.5	206.5	108.0	161.0	20.0	19.0	52.5	37.5	48.5	71.8
2月	57.0	27.0	49.5	44.0	75.0	40.0	58.0	165.0	80.0	57.0	65.3
3月	152.0	118.0	85.5	111.0	113.5	103.5	96.0	85.0	70.0	168.5	110.3
4月	172.5	110.0	45.5	68.5	133.5	52.5	57.5	189.5	89.0	278.5	119.7
5月	173.5	91.0	162.0	70.5	218.5	199.5	76.5	191.0	139.5	309.0	163.1
6月	298.5	214.0	100.5	120.5	149.5	156.0	111.0	198.0	184.0	161.0	169.3
7月	239.0	20.0	2.5	58.5	182.0	47.0	216.0	188.5	318.5	32.5	130.5
8月	79.5	97.5	224.0	91.0	306.0	94.0	104.5	62.5	73.0	263.0	139.5
9月	260.5	279.0	340.5	159.0	180.5	250.5	99.0	173.0	211.5	215.5	216.9
10月	70.5	178.5	249.5	271.5	102.5	669.0	167.5	113.0	104.5	104.5	203.1
11月	107.0	263.0	151.0	26.5	207.5	93.5	17.5	127.0	22.0	102.5	111.8
12月	7.5	24.5	42.0	76.5	35.0	168.0	4.0	124.0	94.0	67.5	64.3
降水量	1,638.5	1,466.0	1,659.0	1,205.5	1,864.5	1,893.5	1,026.5	1,669.0	1,423.5	1,808.0	1,565.4

(続き)

(単位:mm)

区分	平成 21年	平成 22年	平成 23年	平成 24年	平成 25年	平成 26年	平成 27年	平成 28年	平成 29年	平成 30年	過去10年 平均
1月	135.5	14.5	0.0	46.5	52.5	39.0	117.0	65.5	41.5	71.5	58.4
2月	64.0	115.5	90.5	140.0	51.0	111.5	48.5	114.5	31.0	15.5	78.2
3月	118.0	197.0	46.5	103.5	79.0	128.0	168.0	154.0	101.5	220.0	131.6
4月	128.0	182.5	149.5	164.0	194.0	163.0	130.0	186.5	118.0	167.0	158.3
5月	209.5	115.5	197.5	119.5	91.5	169.0	74.5	180.5	70.5	271.5	150.0
6月	203.0	148.5	196.5	241.5	138.5	66.0	160.5	223.5	194.0	218.5	179.1
7月	138.5	166.0	232.5	160.5	25.5	84.5	282.0	97.5	25.5	129.0	134.2
8月	126.5	46.5	122.0	35.0	36.5	173.0	295.5	15.0	119.0	91.0	106.0
9月	68.0	187.5	193.0	211.0	148.0	103.5	454.5	338.5	221.5	480.0	240.6
10月	230.0	326.0	140.5	156.0	418.5	327.5	62.5	117.0	651.5	86.5	251.6
11月	193.0	103.0	106.0	115.0	92.0	79.0	121.5	117.0	62.0	126.5	111.5
12月	50.5	90.0	25.0	115.0	52.0	67.5	71.0	103.0	44.0	68.0	68.6
降水量	1,664.5	1,692.5	1,499.5	1,607.5	1,379.0	1,511.5	1,985.5	1,712.5	1,680.0	1,945.0	1,667.8

資料:伊良湖特別地域気象観測所

※赤字の値は準完全値(統計値を求める対象となる資料の一部が欠けているが、その数が許容する範囲内(80%以上)である値

2-23 月別平均風速

(単位:m/s)

区分	平成 11年	平成 12年	平成 13年	平成 14年	平成 15年	平成 16年	平成 17年	平成 18年	平成 19年	平成 20年	過去10年 平均
1月	5.1	4.6	5.7	5.3	5.0	4.8	4.8	4.3	3.8	4.4	4.8
2月	5.1	5.3	4.4	3.9	4.2	4.3	4.8	4.0	4.4	4.7	4.5
3月	4.2	4.7	4.5	4.1	5.0	3.9	4.0	4.1	4.7	4.0	4.3
4月	4.5	4.2	3.8	4.1	4.0	3.8	3.4	4.2	3.7	4.0	4.0
5月	3.4	3.3	3.7	3.7	3.7	3.6	3.7	3.7	3.8	3.4	3.6
6月	3.2	2.9	3.1	3.3	3.3	3.1	2.9	2.7	2.9	2.7	3.0
7月	3.2	3.3	3.2	3.6	3.1	3.6	3.0	2.7	2.9	2.7	3.1
8月	4.0	3.1	3.4	4.0	3.2	4.2	3.2	3.1	3.0	3.2	3.4
9月	3.5	3.8	3.6	3.3	3.5	3.6	3.3	2.9	3.1	2.9	3.4
10月	3.6	3.4	3.6	3.6	3.6	3.8	2.9	3.2	2.7	2.9	3.3
11月	3.9	3.7	3.6	4.2	3.3	3.5	3.4	3.3	3.4	3.4	3.6
12月	4.3	4.3	4.8	4.1	4.8	4.0	5.3	3.8	3.8	3.5	4.3
平均	4.2	4.0	3.9	4.0	3.9	3.9	3.9	3.7	3.5	3.5	3.9

(続き)

(単位:m/s)

区分	平成 21年	平成 22年	平成 23年	平成 24年	平成 25年	平成 26年	平成 27年	平成 28年	平成 29年	平成 30年	過去10年 平均
1月	4.1	4.3	5.0	4.2	4.4	4.1	4.7	4.3	4.5	4.6	4.4
2月	4.2	3.8	3.4	4.5	4.6	5.0	4.5	4.2	4.6	4.2	4.3
3月	4.4	4.2	4.2	4.4	3.8	4.3	3.9	3.8	4.1	4.0	4.1
4月	3.8	4.3	3.7	3.9	4.1	3.3	3.2	4.1	3.5	3.6	3.8
5月	3.3	3.9	3.3	3.7	3.5	3.7	3.0	3.1	3.0	3.2	3.4
6月	2.8	2.9	2.9	3.3	2.7	3.1	3.4	3.0	2.9	3.2	3.0
7月	2.7	2.8	3.2	3.1	3.0	2.8	3.0	2.5	2.8	3.4	2.9
8月	2.8	2.7	3.0	2.9	2.7	3.1	2.9	3.1	3.1	3.5	3.0
9月	2.9	3.1	4.2	3.0	3.2	3.0	3.3	2.7	3.2	3.4	3.2
10月	3.2	3.2	3.4	3.4	4.1	3.6	3.5	3.2	3.7	3.1	3.4
11月	3.4	3.3	3.3	4.2	3.7	3.3	3.0	3.8	3.5	3.2	3.5
12月	4.5	4.6	4.6	4.7	4.5	4.8	4.0	4.0	4.5	4.4	4.5
平均	3.5	3.5	3.6	3.7	3.8	3.7	3.7	3.5	3.6	3.7	3.6

資料:伊良湖特別地域気象観測所

※赤字の値は準完全値(統計値を求める対象となる資料の一部が欠けているが、その数が許容する範囲内(80%以上)である値)

2-24 月別日照時間

(単位:時間)

区分	平成 11年	平成 12年	平成 13年	平成 14年	平成 15年	平成 16年	平成 17年	平成 18年	平成 19年	平成 20年	過去10年 平均
1月	183.0	166.1	163.9	150.0	185.0	213.2	186.2	156.7	178.0	158.3	174.0
2月	191.1	176.3	167.2	157.1	182.3	201.9	163.2	142.8	192.1	192.2	176.6
3月	134.6	212.2	188.7	229.0	219.9	197.3	188.5	195.7	225.0	230.3	202.1
4月	189.0	208.3	225.7	165.2	132.5	249.2	237.6	153.9	181.6	220.4	196.3
5月	223.4	204.6	179.9	159.0	159.3	173.0	246.1	137.8	231.2	169.2	188.4
6月	160.9	129.4	145.2	174.0	133.7	169.0	164.8	143.9	196.0	123.6	154.1
7月	184.0	229.1	267.1	202.7	107.0	250.9	157.3	140.3	143.8	253.5	193.6
8月	236.8	267.7	192.0	263.4	177.1	184.6	210.6	242.2	274.2	229.2	227.8
9月	151.4	188.2	175.6	165.7	221.2	131.4	187.9	164.9	159.9	163.2	170.9
10月	178.7	127.6	171.2	189.0	155.1	138.7	151.9	189.4	159.8	151.4	161.3
11月	179.1	128.2	187.8	153.1	115.3	177.0	220.1	159.9	137.3	159.5	161.7
12月	184.3	172.8	202.8	144.1	189.9	175.0	174.7	154.0	166.1	168.3	173.2
合計	2196.3	2210.5	2267.1	2152.3	1978.3	2261.2	2288.9	1981.5	2245.0	2219.1	2180.0

(続き)

(単位:時間)

区分	平成 21年	平成 22年	平成 23年	平成 24年	平成 25年	平成 26年	平成 27年	平成 28年	平成 29年	平成 30年	過去10年 平均
1月	168.2	185.1	206.5	170.5	211.2	216.5	177.0	179.8	183.5	187.8	188.6
2月	160.5	142.9	163.0	145.1	154.6	166.2	179.8	189.4	196.4	191.9	169.0
3月	186.6	157.0	242.7	176.8	214.3	212.3	197.0	226.5	216.7	233.5	206.3
4月	244.0	162.7	233.9	187.7	223.8	205.6	133.8	180.2	201.5	223.0	199.6
5月	193.2	233.5	174.0	214.7	278.3	269.6	235.3	207.3	233.4	210.1	224.9
6月	175.1	169.3	149.9	114.2	135.0	186.7	133.3	148.3	213.6	190.1	161.6
7月	126.4	214.1	207.1	216.6	236.5	216.2	175.5	223.9	225.6	259.0	210.1
8月	216.4	259.7	236.7	274.8	284.9	147.8	188.3	290.3	213.9	276.4	238.9
9月	182.6	229.5	195.3	185.1	224.7	190.4	172.8	112.2	164.1	115.3	177.2
10月	184.8	134.8	181.4	222.2	154.3	146.6	226.4	136.0	106.4	176.8	167.0
11月	143.7	183.0	148.9	172.0	174.7	153.5	129.8	160.5	176.0	172.0	161.4
12月	178.6	172.4	181.9	164.6	181.8	167.0	168.2	197.2	185.7	142.1	174.0
合計	2160.1	2244.0	2321.3	2244.3	2474.1	2278.4	2117.2	2251.6	2316.8	2378.0	2278.6

資料:伊良湖特別地域気象観測所

※赤字の値は準完全値(統計値を求める対象となる資料の一部が欠けているが、その数が許容する範囲内(80%以上)である値

3-1 国勢調査人口・世帯数

(単位:世帯、人)

区分	田原市				(旧田原町)				(旧赤羽根町)				(旧渥美町)			
	世帯数	人口			世帯数	人口			世帯数	人口			世帯数	人口		
		総数	男	女		総数	男	女		総数	男	女		総数	男	女
大正9年	9,214	50,276	24,777	25,499	3,892	21,978	10,783	11,195	1,294	7,127	3,586	3,541	4,028	21,171	10,408	10,763
大正14年	8,885	48,016	23,675	24,341	3,874	21,579	10,547	11,032	1,188	6,474	3,292	3,182	3,823	19,963	9,836	10,127
昭和5年	8,975	49,867	24,480	25,387	3,954	22,476	10,886	11,590	1,136	6,353	3,180	3,173	3,885	21,038	10,414	10,624
昭和10年	8,944	48,669	23,827	24,842	3,911	21,566	10,594	10,972	1,123	6,450	3,201	3,249	3,910	20,653	10,032	10,621
昭和15年	8,799	48,956	24,170	24,786	3,857	21,770	10,789	10,981	1,099	6,415	3,213	3,202	3,843	20,771	10,168	10,603
昭和20年	11,725	66,415	32,090	34,325	5,323	29,753	14,384	15,369	1,467	8,852	4,341	4,511	4,935	27,810	13,365	14,445
昭和25年	11,303	65,095	31,698	33,397	5,085	29,132	14,150	14,982	1,394	8,344	4,079	4,265	4,824	27,619	13,469	14,150
昭和30年	11,191	62,542	30,221	32,321	5,030	28,156	13,601	14,555	1,319	7,650	3,711	3,939	4,842	26,736	12,909	13,827
昭和35年	11,337	59,120	28,284	30,836	5,141	27,010	12,900	14,110	1,297	7,134	3,411	3,723	4,899	24,976	11,973	13,003
昭和40年	11,608	56,803	27,126	29,677	5,364	26,546	12,697	13,849	1,296	6,696	3,187	3,509	4,948	23,561	11,242	12,319
昭和45年	11,968	56,248	27,023	29,225	5,428	25,425	12,132	13,293	1,297	6,411	3,056	3,355	5,243	24,412	11,835	12,577
昭和50年	12,434	56,633	27,202	29,431	5,842	26,268	12,614	13,654	1,299	6,302	3,061	3,241	5,293	24,063	11,527	12,536
昭和55年	14,952	60,581	30,126	30,455	7,219	28,884	14,413	14,471	1,323	6,411	3,123	3,288	6,410	25,286	12,590	12,696
昭和60年	16,443	63,769	32,154	31,615	9,453	32,678	17,038	15,640	1,352	6,562	3,205	3,357	5,638	24,529	11,911	12,618
平成2年	17,471	64,978	32,876	32,102	10,414	34,450	18,044	16,406	1,348	6,466	3,146	3,320	5,709	24,062	11,686	12,376
平成7年	17,914	65,243	32,818	32,425	10,866	35,754	18,408	17,346	1,372	6,330	3,092	3,238	5,676	23,159	11,318	11,841
平成12年	19,362	65,534	33,286	32,248	12,164	36,981	19,358	17,623	1,454	6,151	3,010	3,141	5,744	22,402	10,918	11,484
平成17年	21,761	66,390	34,509	31,881	14,446	39,062	21,283	17,779	1,534	5,950	2,899	3,051	5,781	21,378	10,327	11,051
平成22年	21,145	64,119	32,573	31,546	13,695	37,921	19,969	17,952	1,547	5,798	2,797	3,001	5,903	20,400	9,807	10,593
平成27年	21,640	62,364	31,908	30,456	14,318	37,928	20,123	17,805	1,547	5,406	2,628	2,778	5,775	19,030	9,157	9,873

※田原町の大正9年～昭和25年までの数値は、当時の行政区を現在の行政区に組み替えした

資料:国勢調査(各年10月1日現在)

推計数値である。(昭和30年に杉山村が分村により合併のため、要推計)

3-2-1 年齢別人口

(単位:人)

区分	総数	年少人口 (0~14歳)		生産年齢人口 (15~64歳)		老年人口 (65歳以上)		不詳	
			比率		比率		比率		比率
昭和30年	62,542	23,248	37.2%	34,141	54.6%	5,153	8.2%	—	—
(旧田原町)	28,156	10,423	37.0%	15,589	55.4%	2,144	7.6%	—	—
(旧赤羽根村)	7,650	2,851	37.3%	4,132	54.0%	667	8.7%	—	—
(旧渥美町)	26,736	9,974	37.3%	14,420	53.9%	2,342	8.8%	—	—
昭和40年	56,803	16,338	28.8%	35,210	62.0%	5,255	9.3%	—	—
(旧田原町)	26,546	7,589	28.6%	16,706	62.9%	2,251	8.5%	—	—
(旧赤羽根町)	6,696	2,012	30.0%	4,063	60.7%	621	9.3%	—	—
(旧渥美町)	23,561	6,737	28.6%	14,441	61.3%	2,383	10.1%	—	—
昭和50年	56,633	14,065	24.8%	36,210	63.9%	6,358	11.2%	—	—
(旧田原町)	26,268	6,478	24.7%	16,952	64.5%	2,838	10.8%	—	—
(旧赤羽根町)	6,302	1,533	24.3%	4,013	63.7%	756	12.0%	—	—
(旧渥美町)	24,063	6,054	25.2%	15,245	63.4%	2,764	11.5%	—	—
昭和60年	63,769	14,340	22.5%	41,107	64.5%	8,322	13.1%	—	—
(旧田原町)	32,678	7,459	22.8%	21,321	65.2%	3,898	11.9%	—	—
(旧赤羽根町)	6,562	1,524	23.2%	4,117	62.7%	921	14.0%	—	—
(旧渥美町)	24,529	5,357	21.8%	15,669	63.9%	3,503	14.3%	—	—
平成2年	64,978	13,264	20.4%	42,299	65.1%	9,397	14.5%	18	0.0%
(旧田原町)	34,450	7,118	20.7%	22,901	66.5%	4,413	12.8%	18	0.1%
(旧赤羽根町)	6,466	1,395	21.6%	4,072	63.0%	999	15.5%	—	—
(旧渥美町)	24,062	4,751	19.7%	15,326	63.7%	3,985	16.6%	—	—
平成7年	65,243	12,261	18.8%	41,927	64.3%	11,055	16.9%	—	—
(旧田原町)	35,754	6,904	19.3%	23,543	65.8%	5,307	14.8%	—	—
(旧赤羽根町)	6,330	1,223	19.3%	3,893	61.5%	1,214	19.2%	—	—
(旧渥美町)	23,159	4,134	17.9%	14,491	62.6%	4,534	19.6%	—	—
平成12年	65,534	10,893	16.6%	42,235	64.4%	12,402	18.9%	4	0.0%
(旧田原町)	36,981	6,369	17.2%	24,668	66.7%	5,940	16.1%	4	0.0%
(旧赤羽根町)	6,151	1,000	16.3%	3,780	61.5%	1,371	22.3%	—	—
(旧渥美町)	22,402	3,524	15.7%	13,787	61.5%	5,091	22.7%	—	—
平成17年	66,390	9,550	14.4%	43,386	65.4%	13,210	19.9%	244	0.4%
(旧田原町)	39,062	5,799	14.8%	26,607	68.1%	6,420	16.4%	236	0.6%
(旧赤羽根町)	5,950	816	13.7%	3,665	61.6%	1,462	24.6%	7	0.1%
(旧渥美町)	21,378	2,935	13.7%	13,114	61.3%	5,328	24.9%	1	0.0%
平成22年	64,119	8,788	13.7%	41,005	64.0%	14,224	22.2%	102	0.2%
(旧田原町)	37,921	5,460	14.4%	25,246	66.6%	7,125	18.8%	90	0.0%
(旧赤羽根町)	5,798	729	12.6%	3,522	60.7%	1,547	26.7%	0	—
(旧渥美町)	20,400	2,599	12.7%	12,237	60.0%	5,552	27.2%	12	0.1%
平成27年	62,364	8,164	13.1%	37,946	60.8%	15,960	25.6%	294	0.5%
(旧田原町)	37,928	5,297	14.0%	24,093	63.5%	8,329	22.0%	209	0.6%
(旧赤羽根町)	5,406	688	12.7%	3,089	57.1%	1,609	29.8%	20	0.4%
(旧渥美町)	19,030	2,179	11.5%	10,764	56.6%	6,022	31.6%	65	0.3%
愛知県(H27)	7,483,128	1,022,532	13.7%	4,618,657	61.7%	1,760,763	23.5%	81,176	1.1%

資料:国勢調査(各年10月1日現在)

(参考)平均年齢

平成22年	44.4	(男42.7 女46.1)
(旧田原町)	42.3	(男40.6 女44.3)
(旧赤羽根町)	46.8	(男46.0 女47.5)
(旧渥美町)	47.5	(男46.1 女48.8)
平成27年	45.9	(男44.1 女47.9)
(旧田原町)	43.6	(男41.8 女45.7)
(旧赤羽根町)	48.6	(男47.5 女50.0)
(旧渥美町)	49.7	(男48.0 女51.2)
愛知県(H27)	44.3	(男43.1 女45.6)

3-2-2 年齢別男女別人口 1歳階層(住基及び外国人登録)

作成日：平成31年4月10日

年齢判定：平成31年3月31日

総 計

男 31,488 人

女 30,703 人

計 62,191 人

年齢	男	女	計	年齢	男	女	計	年齢	男	女	計	年齢	男	女	計	年齢	男	女	計	年齢	男	女	計
0	206	204	410	20	399	360	759	40	470	357	827	60	440	395	835	80	208	247	455	100	4	19	23
1	215	235	450	21	428	340	768	41	435	349	784	61	405	372	777	81	222	295	517	101	2	12	14
2	239	241	480	22	415	333	748	42	456	362	818	62	402	352	754	82	200	262	462	102	1	5	6
3	280	243	523	23	360	306	666	43	368	387	755	63	437	434	871	83	169	282	451	103	0	3	3
4	275	240	515	24	333	295	628	44	447	401	848	64	453	386	839	84	158	285	443	104	0	0	0
5	286	264	550	25	324	281	605	45	459	398	857	65	423	387	810	85	163	269	432	105	0	0	0
6	295	258	553	26	349	278	627	46	478	424	902	66	444	431	875	86	137	290	427	106	0	2	2
7	288	274	562	27	314	272	586	47	462	406	868	67	430	433	863	87	130	232	362	107	0	1	1
8	284	252	536	28	365	310	675	48	409	395	804	68	452	441	893	88	113	212	325	108	0	0	0
9	267	268	535	29	390	338	728	49	407	349	756	69	530	480	1010	89	94	217	311	109	0	0	0
10	312	270	582	30	378	336	714	50	436	381	817	70	505	504	1009	90	89	183	272	110	0	0	0
11	292	251	543	31	369	358	727	51	442	415	857	71	517	447	964	91	76	150	226	111	0	0	0
12	288	281	569	32	373	336	709	52	338	321	659	72	376	386	762	92	51	135	186	112	0	0	0
13	285	244	529	33	391	312	703	53	399	362	761	73	230	280	510	93	48	118	166	113	0	0	0
14	293	271	564	34	358	319	677	54	405	382	787	74	328	365	693	94	33	99	132	114	0	0	0
15	315	292	607	35	419	398	817	55	380	377	757	75	305	346	651	95	19	78	97	115	0	0	0
16	289	281	570	36	399	350	749	56	433	378	811	76	329	366	695	96	9	61	70	116	0	0	0
17	310	270	580	37	362	364	726	57	392	398	790	77	310	339	649	97	12	40	52	117	0	0	0
18	325	286	611	38	403	344	747	58	381	367	748	78	271	313	584	98	3	26	29	118	0	0	0
19	431	305	736	39	425	333	758	59	422	423	845	79	212	278	490	99	0	20	20	119	0	0	0

資料：市民課

14歳以下 男 4,105 人 女 3,796 人 計 7,901 人

15歳から64歳 男 19,780 人 女 17,568 人 計 37,348 人

65歳以上 男 7,603 人 女 9,339 人 計 16,942 人

3-3 5歳階級別人口

(単位:人)

区分	平成27年												平成22年		
	田原市			(旧田原町)			(旧赤羽根町)			(旧渥美町)			田原市		
	総数	男	女	総数	男	女	総数	男	女	総数	男	女	総数	男	女
0～4歳	2,560	1,354	1,206	1,757	943	814	209	103	106	594	308	286	2,705	1,417	1,288
5～9	2,708	1,424	1,284	1,777	930	847	236	125	111	695	369	326	2,910	1,510	1,400
10～14	2,896	1,513	1,383	1,763	938	825	243	119	124	890	456	434	3,173	1,637	1,536
年少人口	8,164	4,291	3,873	5,297	2,811	2,486	688	347	341	2,179	1,133	1,046	8,788	4,564	4,224
15～19	3,096	1,694	1,402	2,020	1,150	870	231	113	118	845	431	414	3,187	1,675	1,512
20～24	3,067	1,722	1,345	2,149	1,324	825	216	92	124	702	306	396	3,869	1,968	1,901
25～29	3,696	2,014	1,682	2,525	1,478	1,047	255	122	133	916	414	502	4,099	2,323	1,776
30～34	3,715	2,038	1,677	2,532	1,446	1,086	284	134	150	899	458	441	4,115	2,357	1,758
35～39	3,925	2,211	1,714	2,618	1,515	1,103	295	165	130	1,012	531	481	4,405	2,401	2,004
40～44	4,266	2,276	1,990	2,773	1,501	1,272	311	161	150	1,182	614	568	3,963	2,073	1,890
45～49	3,874	2,027	1,847	2,394	1,274	1,120	344	179	165	1,136	574	562	4,055	2,102	1,953
50～54	3,928	2,018	1,910	2,329	1,213	1,116	332	161	171	1,267	644	623	4,140	2,168	1,972
55～59	4,064	2,112	1,952	2,322	1,229	1,093	397	202	195	1,345	681	664	4,413	2,296	2,117
60～64	4,315	2,221	2,094	2,431	1,266	1,165	424	236	188	1,460	719	741	4,759	2,499	2,260
生産年齢人口	37,946	20,333	17,613	24,093	13,396	10,697	3,089	1,565	1,524	10,764	5,372	5,392	41,005	21,862	19,143
65～69	4,566	2,376	2,190	2,541	1,349	1,192	406	194	212	1,619	833	786	3,603	1,788	1,815
70～74	3,406	1,642	1,764	1,833	912	921	327	149	178	1,246	581	665	2,942	1,374	1,568
75～79	2,699	1,227	1,472	1,343	621	722	305	145	160	1,051	461	590	2,981	1,278	1,703
80～84	2,479	974	1,505	1,230	474	756	269	110	159	980	390	590	2,468	983	1,485
85～89	1,785	625	1,160	866	300	566	198	67	131	721	258	463	1,429	477	952
90～94	780	224	556	388	112	276	82	30	52	310	82	228	618	160	458
95～99	205	38	167	108	23	85	19	6	13	78	9	69	167	30	137
100歳以上	40	2	38	20	1	19	3	0	3	17	1	16	16	1	15
老年人口	15,960	7,108	8,852	8,329	3,792	4,537	1,609	701	908	6,022	2,615	3,407	14,224	6,091	8,133
不詳	294	176	118	209	124	85	20	15	5	65	37	28	102	56	46
合計	62,364	31,908	30,456	37,928	20,123	17,805	5,406	2,628	2,778	19,030	9,157	9,873	64,119	32,573	31,546

資料: 国勢調査(平成27年10月1日現在)

3-4 人口集中地区

区 分	人口集中地区			全 市			全市に対する 人口集中地区の割合	
	人 口 (人)	面 積 (km ²)	人口密度 (1km ² 当たり)	人 口 (人)	面 積 (km ²)	人口密度 (1km ² 当たり)	人 口 (%)	面 積 (%)
昭和35年	6,062	0.8	7,578	59,120	179.99	328.5	10.3%	0.4%
昭和40年	5,943	1.0	5,943	56,803	180.03	315.5	10.5%	0.6%
昭和45年	5,201	0.8	6,501.3	56,248	180.28	312.0	9.2%	0.4%
昭和50年	-	-	-	56,633	180.48	313.8	-	-
昭和55年	-	-	-	60,581	184.81	327.8	-	-
昭和60年	-	-	-	63,769	187.97	339.3	-	-
平成 2年	6,812	1.3	5,240.0	64,978	186.30	348.8	10.5%	0.7%
平成 7年	9,780	2.0	4,817.7	65,243	187.67	347.6	15.0%	1.1%
平成12年	9,829	2.06	4,771.4	65,534	188.58	347.5	15.0%	1.1%
平成17年	11,323	2.22	5,100.5	66,390	188.58	352.1	17.1%	1.2%
平成22年	11,470	2.50	4,588.0	64,119	188.81	339.6	17.9%	1.3%
平成27年	11,370	2.50	4,548.0	62,364	191.12	326.3	18.2%	1.3%

資料：国勢調査（各年10月1日現在）

※人口集中地区とは、人口密度の高い国勢調査調査区内（原則として人口密度が1km²当たり4,000人以上）が互いに隣接して、その人口が5,000人以上となる地域である。

※人口集中地区は、旧田原市（町）区域のみであり、旧赤羽根・旧渥美町区域には存在しない。

3-5 世帯の状況

区分	総世帯数	一般世帯数	一般世帯人員(人)		単独世帯 (割合:一般世帯数=100)	
			平均人員		総数	割合(%)
田原市	21,640	21,620	61,570	2.8	6,562	30.35%
(愛知県)	3,063,833	3,059,956	7,366,901	2.4	1,024,515	33.48%

区分	65歳以上親族のいる世帯 (割合:一般世帯数=100)		高齢夫婦世帯数 (割合:65歳以上親族のいる世帯=100)		一人暮らし高齢者数 (割合:65歳以上人口=100)	
	総数	割合(%)	総数	割合(%)	総数	割合(%)
田原市	10,154	47.0%	1,429	14.1%	1,427	10.0%
(愛知県)	1,142,864	37.3%	281,666	24.6%	280,764	18.8%

※「一般世帯」には、「施設等の世帯」は含まれない。

資料:平成27年国勢調査(10月1日現在)

※「高齢者」=基準日現在65歳以上

3-6 未婚率・有配偶率

区分	未婚率(%) (男、女各人口総数=100)			有配偶率(%) (男、女各人口総数=100)			死別割合(%) (男、女各人口総数=100)			離別割合(%) (男、女各人口総数=100)		
	総数	男	女	総数	男	女	総数	男	女	総数	男	女
田原市	27.1%	34.6%	19.4%	60.1%	58.9%	61.3%	9.3%	3.2%	15.6%	3.5%	3.2%	3.7%
(愛知県)	28.1%	33.3%	23.0%	59.4%	60.0%	58.9%	7.7%	2.9%	12.5%	4.7%	3.8%	5.6%

※15歳以上年齢の人口総数に対する割合を算出。

資料:平成27年国勢調査(10月1日現在)

※配偶関係「不詳」を除く。

3-7 住居の種類、住宅の所有の関係(一般世帯)

区 分		世帯数	世帯人員	1世帯当たり 人 員
一般世帯(1+2)	平成27年度	21,620	61,570	2.85
	平成22年度	21,129	63,348	3.00
1 住宅に住む一般世帯(①+②)	平成27年度	19,300	59,112	3.06
	平成22年度	18,774	60,915	3.24
①主世帯(ア+イ+ウ+エ)	平成27年度	19,085	58,794	3.08
	平成22年度	18,574	60,627	3.26
ア 持ち家	平成27年度	14,877	51,081	3.43
	平成22年度	14,462	52,662	3.64
イ 公営・都市機構・公社の借家	平成27年度	950	2,240	2.36
	平成22年度	987	2,405	2.44
ウ 民営の借家	平成27年度	2,804	4,628	1.65
	平成22年度	2,529	4,353	1.72
エ 給与住宅	平成27年度	454	845	1.86
	平成22年度	596	1,207	2.03
②間借り	平成27年度	215	318	1.48
	平成22年度	200	288	1.44
2 住宅以外に住む一般世帯	平成27年度	2,320	2,458	1.06
	平成22年度	2,355	2,433	1.03

※「一般世帯」には、「施設等の世帯」は含まれない。

資料：平成27年国勢調査(10月1日現在)

持ち家率 住宅に住む一般世帯=100	
平成27年	86.4%
平成22年	86.5%
平成27年	(愛知県) 71.3%

3-8 産業別(大分類)就業者数

(単位:人)

区分	昭和35年		昭和45年		昭和55年		平成7年		平成12年		平成17年		平成22年		平成27年		
	就業者	比率	就業者	比率	就業者	比率	就業者	比率	就業者	比率	就業者	比率	就業者	比率	就業者	比率	
一次産業	農業	18,287	59.5%	16,064	50.2%	14,873	42.8%	13,496	34.9%	13,206	33.6%	12,851	31.7%	10,420	26.9%	10,471	28.4%
	林業	6	0.0%	5	0.0%	9	0.0%	4	0.0%	1	0.0%	3	0.0%	4	0.0%	6	0.0%
	漁業	1,675	5.5%	844	2.7%	783	2.3%	669	1.7%	630	1.6%	648	1.6%	511	1.3%	455	1.2%
	合計	19,968	65.0%	16,913	52.9%	15,665	45.1%	14,169	36.6%	13,837	35.2%	13,502	33.3%	10,935	28.2%	10,932	29.6%
二次産業	鉱業	165	0.6%	81	0.3%	64	0.2%	50	0.1%	17	0.0%	14	0.0%	8	0.0%	9	0.0%
	建設業	1,073	3.5%	1,961	6.1%	3,129	9.0%	2,644	6.9%	2,603	6.6%	2,234	5.5%	1,890	4.9%	1,742	4.7%
	製造業	2,838	9.2%	3,910	12.2%	4,522	13.0%	7,322	18.9%	7,970	20.3%	9,492	23.4%	8,160	21.1%	8,235	22.3%
	合計	4,076	13.3%	5,952	18.6%	7,715	22.2%	10,016	25.9%	10,590	26.9%	11,740	28.9%	10,058	26.0%	9,986	27.1%
三次産業	電気・ガス・熱供給・水道業	52	0.2%	184	0.6%	314	0.9%	236	0.6%	254	0.6%	88	0.2%	86	0.2%	105	0.3%
	情報通信業	753	2.4%	1,084	3.4%	1,152	3.3%	1,433	3.7%	1,464	3.7%	88	0.2%	85	0.2%	80	0.2%
	運輸業											1,282	3.2%	1,379	3.6%	1,336	3.6%
	卸売・小売業	2,790	9.1%	3,281	10.3%	4,231	12.2%	5,252	13.6%	5,574	14.2%	4,272	10.5%	3,952	10.2%	3,603	9.8%
	飲食店・宿泊業											1,695	4.2%	1,751	4.5%	1,700	4.6%
	金融・保険業	199	0.6%	312	1.0%	402	1.1%	453	1.2%	410	1.0%	371	0.9%	381	1.0%	345	0.9%
	不動産業			45	0.1%	56	0.2%	65	0.1%	71	0.2%	85	0.2%	187	0.5%	161	0.4%
	医療・福祉	2,504	8.1%	3,704	11.6%	4,560	13.1%	6,340	16.4%	6,377	16.2%	1,967	4.9%	2,166	5.6%	2,470	6.7%
	教育・学習支援業											1,069	2.6%	1,017	2.6%	971	2.6%
	複合サービス事業											664	1.6%	495	1.3%	580	1.6%
	サービス業(他に分類されないもの)											2,922	7.2%	2,629	6.8%	2,587	7.0%
	公務(他に分類されないもの)	385	1.3%	494	1.5%	654	1.9%	700	1.8%	731	1.9%	666	1.6%	702	1.8%	682	1.8%
	合計	6,683	21.7%	9,104	28.5%	11,369	32.7%	14,479	37.4%	14,881	37.8%	15,169	37.4%	14,830	38.3%	14,620	39.6%
分類不能の産業	3	0.0%	6	0.0%	12	0.0%	38	0.1%	32	0.1%	144	0.4%	2916	7.5%	1,343	3.6%	
総数	30,730	100%	31,975	100%	34,761	100%	38,702	100%	39,340	100%	40,555	100%	38,739	100%	36,881	100.0%	

資料: 国勢調査(10月1日現在)

※本表は、平成14年に改定された新産業分類を基に仕分けしたものである。新産業分類では、分類数の増とともに複数の業種において格付けの組み換えが行われていて数値が一致していない場合がある。
 (例: 平成12年までの「旅館、その他の宿泊所」はサービス業に格付けされている等)のため、平成12年以前は、3次産業の一部において産業名と数値が一致していない場合がある。

3-9 住民基本台帳人口・世帯

(単位:世帯、人)

区分	田原市				(旧田原町)			(旧赤羽根町)			(旧渥美町)					
	世帯数	人口			世帯数	人口			世帯数	人口			世帯数	人口		
		総数	男	女		総数	男	女		総数	男	女		総数	男	女
昭和48年	12,507	57,252	27,568	29,684	5,687	26,275	12,655	13,620	1,329	6,553	3,161	3,392	5,491	24,424	11,752	12,672
昭和49年	12,616	57,583	27,799	29,784	5,758	26,504	12,823	13,681	1,323	6,508	3,160	3,348	5,535	24,571	11,816	12,755
昭和50年	12,710	57,787	27,910	29,877	5,833	26,715	12,915	13,800	1,323	6,480	3,159	3,321	5,554	24,592	11,836	12,756
昭和51年	12,768	57,859	27,918	29,941	5,897	26,769	12,952	13,817	1,323	6,489	3,162	3,327	5,548	24,601	11,804	12,797
昭和52年	12,830	58,124	28,108	30,016	5,943	26,910	13,034	13,876	1,321	6,496	3,175	3,321	5,566	24,718	11,899	12,819
昭和53年	12,848	58,261	28,256	30,005	5,973	27,006	13,123	13,883	1,325	6,522	3,219	3,303	5,550	24,733	11,914	12,819
昭和54年	13,103	58,832	28,629	30,203	6,183	27,514	13,421	14,093	1,334	6,518	3,210	3,308	5,586	24,800	11,998	12,802
昭和55年	13,649	59,922	29,307	30,615	6,650	28,472	14,028	14,444	1,344	6,543	3,212	3,331	5,655	24,907	12,067	12,840
昭和56年	14,451	61,268	30,241	31,027	7,451	29,794	14,955	14,839	1,351	6,576	3,222	3,354	5,649	24,898	12,064	12,834
昭和57年	14,706	61,747	30,575	31,172	7,744	30,313	15,313	15,000	1,358	6,615	3,237	3,378	5,604	24,819	12,025	12,794
昭和58年	14,774	61,952	30,703	31,249	7,793	30,511	15,421	15,090	1,374	6,637	3,260	3,377	5,607	24,804	12,022	12,782
昭和59年	14,991	62,448	30,939	31,509	7,997	30,923	15,625	15,298	1,374	6,683	3,274	3,409	5,620	24,842	12,040	12,802
昭和60年	15,583	63,326	31,530	31,796	8,547	31,759	16,214	15,545	1,381	6,683	3,274	3,409	5,655	24,884	12,042	12,842
昭和61年	16,126	64,243	32,210	32,033	9,090	32,643	16,827	15,816	1,377	6,729	3,305	3,424	5,659	24,871	12,078	12,793
昭和62年	16,261	64,596	32,366	32,230	9,242	32,979	16,960	16,019	1,379	6,759	3,315	3,444	5,640	24,858	12,091	12,767
昭和63年	16,304	64,818	32,472	32,346	9,279	33,213	17,069	16,144	1,371	6,735	3,318	3,417	5,654	24,870	12,085	12,785
平成元年	16,513	65,009	32,655	32,354	9,507	33,545	17,298	16,247	1,372	6,719	3,319	3,400	5,634	24,745	12,038	12,707
平成2年	16,874	65,448	32,930	32,518	9,854	34,111	17,653	16,458	1,369	6,677	3,274	3,403	5,651	24,660	12,003	12,657
平成3年	17,342	65,918	33,344	32,574	10,300	34,688	18,102	16,586	1,375	6,653	3,265	3,388	5,667	24,577	11,977	12,600
平成4年	17,927	66,795	33,972	32,823	10,905	35,713	18,783	16,930	1,379	6,612	3,237	3,375	5,643	24,470	11,952	12,518
平成5年	18,017	66,873	33,936	32,937	10,977	35,960	18,836	17,124	1,388	6,628	3,244	3,384	5,652	24,285	11,856	12,429
平成6年	17,996	66,800	33,779	33,021	10,951	36,099	18,787	17,312	1,398	6,605	3,238	3,367	5,647	24,096	11,754	12,342
平成7年	17,893	66,553	33,544	33,009	10,836	36,082	18,657	17,425	1,405	6,558	3,209	3,349	5,652	23,913	11,678	12,235
平成8年	17,899	66,418	33,469	32,949	10,831	36,079	18,602	17,477	1,413	6,526	3,196	3,330	5,655	23,813	11,671	12,142
平成9年	18,090	66,464	33,494	32,970	10,991	36,356	18,707	17,649	1,424	6,492	3,186	3,306	5,675	23,616	11,601	12,015
平成10年	18,304	66,425	33,471	32,954	11,181	36,509	18,780	17,729	1,417	6,434	3,164	3,270	5,706	23,482	11,527	11,955
平成11年	18,627	66,654	33,639	33,015	11,449	36,808	19,002	17,806	1,453	6,461	3,186	3,275	5,725	23,385	11,451	11,934
平成12年	18,507	66,355	33,378	32,977	11,317	36,695	18,838	17,857	1,473	6,439	3,172	3,267	5,717	23,221	11,368	11,853
平成13年	18,647	66,192	33,260	32,932	11,393	36,692	18,797	17,895	1,496	6,416	3,156	3,260	5,758	23,084	11,307	11,777
平成14年	18,673	65,842	33,068	32,774	11,419	36,627	18,741	17,886	1,502	6,342	3,127	3,215	5,752	22,873	11,200	11,673
平成15年	18,779	65,618	32,998	32,620	11,552	36,744	18,836	17,908	1,505	6,296	3,113	3,183	5,722	22,578	11,049	11,529
平成16年	19,039	65,558	33,012	32,546	13,315	43,223	22,084	21,139	-	-	-	-	5,724	22,335	10,928	11,407
平成17年	19,258	65,495	33,079	32,416	13,538	43,334	22,233	21,101	-	-	-	-	5,720	22,161	10,846	11,315
平成18年	19,635	65,473	33,226	32,247	-	-	-	-	-	-	-	-	-	-	-	-
平成19年	20,142	65,645	33,479	32,166	-	-	-	-	-	-	-	-	-	-	-	-
平成20年	20,521	65,596	33,565	32,031	-	-	-	-	-	-	-	-	-	-	-	-
平成21年	20,651	65,500	33,547	31,953	-	-	-	-	-	-	-	-	-	-	-	-
平成22年	20,713	65,317	33,420	31,897	-	-	-	-	-	-	-	-	-	-	-	-
平成23年	20,733	64,903	33,164	31,739	-	-	-	-	-	-	-	-	-	-	-	-
平成24年	20,881	64,684	33,070	31,614	-	-	-	-	-	-	-	-	-	-	-	-
平成25年	21,800	65,386	32,976	32,410	-	-	-	-	-	-	-	-	-	-	-	-
平成26年	21,902	65,017	32,825	32,192	-	-	-	-	-	-	-	-	-	-	-	-
平成27年	21,910	64,382	32,521	31,861	-	-	-	-	-	-	-	-	-	-	-	-
平成28年	22,068	63,853	32,260	31,593	-	-	-	-	-	-	-	-	-	-	-	-
平成29年	22,025	63,174	31,895	31,279	-	-	-	-	-	-	-	-	-	-	-	-
平成30年	22,379	62,841	31,791	31,050	-	-	-	-	-	-	-	-	-	-	-	-
平成31年	22,456	62,191	31,488	30,703	-	-	-	-	-	-	-	-	-	-	-	-

資料:市民課(各年3月31日現在)

※平成24年まで外国人除く、平成25年より外国人を含む。 ※旧田原町の昭和30年は4月1日現在、昭和31年~36年は1月1日現在の数値。
 ※旧田原町の平成16年・17年数値は田原・赤羽根合併による田原市の数値。 ※旧渥美町の昭和30年は12月31日現在、昭和32年は5月31日現在。

3-10 住民基本台帳に基づく人口異動(日本人)

区分	自然動態		社会動態			差引増減
	出生	死亡	転入	転出	その他	
平成5年度	679	493	1,634	1,830	△ 63	△ 73
(旧田原町)	436	239	1,115	1,115	△ 58	139
(旧赤羽根町)	49	41	93	123	△ 1	△ 23
(旧渥美町)	194	213	426	592	△ 4	△ 189
平成6年度	663	535	1,594	1,924	△ 45	△ 247
(旧田原町)	421	254	1,079	1,206	△ 57	△ 17
(旧赤羽根町)	44	53	110	151	3	△ 47
(旧渥美町)	198	228	405	567	9	△ 183
平成7年度	684	565	1,552	1,763	△ 43	△ 135
(旧田原町)	413	282	1,049	1,128	△ 55	△ 3
(旧赤羽根町)	64	74	107	133	4	△ 32
(旧渥美町)	207	209	396	502	8	△ 100
平成8年度	652	522	1,787	1,814	△ 57	46
(旧田原町)	420	256	1,283	1,108	△ 62	277
(旧赤羽根町)	48	61	106	132	5	△ 34
(旧渥美町)	184	205	398	574	0	△ 197
平成9年度	650	525	1,732	1,853	△ 43	△ 39
(旧田原町)	389	261	1,192	1,114	△ 53	153
(旧赤羽根町)	67	62	95	160	2	△ 58
(旧渥美町)	194	202	445	579	8	△ 134
平成10年度	640	544	1,888	1,722	35	297
(旧田原町)	388	297	1,349	1,107	34	367
(旧赤羽根町)	25	31	143	109	△ 1	27
(旧渥美町)	227	216	396	506	2	△ 97
平成11年度	603	576	1,683	2,028	19	△ 299
(旧田原町)	366	257	1,123	1,356	11	△ 113
(旧赤羽根町)	51	67	132	138		△ 22
(旧渥美町)	186	252	428	534	8	△ 164
平成12年度	620	547	1,735	1,970	△ 1	△ 163
(旧田原町)	371	285	1,161	1,250	0	△ 3
(旧赤羽根町)	38	42	122	143	2	△ 23
(旧渥美町)	211	220	452	577	△ 3	△ 137

(単位:人)

区分	自然動態		社会動態			差引増減
	出生	死亡	転入	転出	その他	
平成13年度	578	559	1,591	1,977	17	△ 350
(旧田原町)	349	282	1,083	1,230	15	△ 65
(旧赤羽根町)	35	60	125	173	△ 1	△ 74
(旧渥美町)	194	217	383	574	3	△ 211
平成14年度	553	531	1,577	1,832	9	△ 224
(旧田原町)	332	249	1,155	1,126	5	117
(旧赤羽根町)	43	57	99	130	△ 1	△ 46
(旧渥美町)	178	225	323	576	5	△ 295
平成15年度	606	581	1,788	1,894	21	△ 60
(旧田原市)	429	358	1,449	1,351	14	183
(旧渥美町)	177	223	339	543	7	△ 243
平成16年度	539	635	1,802	1,790	21	△ 63
(旧田原市)	371	364	1,430	1,342	16	111
(旧渥美町)	168	271	372	448	5	△ 174
平成17年度	523	616	1,816	1,628	△ 112	△ 17
平成18年度	545	594	2,003	1,800	12	166
平成19年度	522	641	1,863	1,733	△ 79	△ 68
平成20年度	575	623	1,910	1,876	△ 42	△ 56
平成21年度	538	577	1,452	1,568	30	△ 125
平成22年度	558	647	1,342	1,614	△ 64	△ 425
平成23年度	582	602	1,468	1,597	△ 59	△ 208
平成24年度	539	671	1,315	1,683	△ 63	△ 563
平成25年度	537	638	1,466	1,584	△ 44	△ 263
平成26年度	512	675	1,427	1,794	△ 47	△ 577
平成27年度	486	721	1,311	1,781	△ 22	△ 727
平成28年度	514	722	1,189	1,622	△ 43	△ 684
平成29年度	438	641	1,363	1,563	1	△ 402
平成30年度	428	741	1,349	1,700	△ 33	△ 697

資料:市民課

※最新:平成31年住民基本台帳人口動態 平成30年1月1日から同年12月31日まで

3-11 人口動態(出生・死亡)

区分	出生数			死亡数			婚姻件数	離婚件数
	総数	男	女	総数	男	女		
平成2年	736	368	368	513	254	259	304	38
(旧田原町)	400	185	215	249	126	123	178	28
(旧赤羽根町)	71	33	38	57	25	32	28	1
(旧渥美町)	265	150	115	207	103	104	98	9
平成3年	704	364	340	511	257	254	332	42
(旧田原町)	412	211	201	248	119	129	205	20
(旧赤羽根町)	59	31	28	44	24	20	29	5
(旧渥美町)	233	122	111	219	114	105	98	17
平成4年	741	384	357	553	281	272	350	49
(旧田原町)	453	237	216	272	134	138	227	34
(旧赤羽根町)	56	21	35	52	24	28	29	5
(旧渥美町)	232	126	106	229	123	106	94	10
平成5年	667	358	309	531	286	245	399	36
(旧田原町)	417	216	201	268	134	134	250	22
(旧赤羽根町)	50	28	22	46	31	15	20	3
(旧渥美町)	200	114	86	217	121	96	129	11
平成6年	681	355	326	519	276	243	335	44
(旧田原町)	441	225	216	246	140	106	193	31
(旧赤羽根町)	46	24	22	47	23	24	27	3
(旧渥美町)	194	106	88	226	113	113	115	10
平成7年	693	360	333	544	268	276	351	54
(旧田原町)	414	214	200	261	138	123	217	34
(旧赤羽根町)	62	29	33	68	34	34	25	5
(旧渥美町)	217	117	100	215	96	119	109	15
平成8年	659	340	319	554	294	260	311	55
(旧田原町)	419	216	203	272	131	141	204	30
(旧赤羽根町)	49	22	27	67	38	29	19	8
(旧渥美町)	191	102	89	215	125	90	88	17
平成9年	653	334	319	513	269	244	339	57
(旧田原町)	398	192	206	263	137	126	204	33
(旧赤羽根町)	67	39	28	65	33	32	20	4
(旧渥美町)	188	103	85	185	99	86	115	20
平成10年	621	293	328	535	286	249	341	77
(旧田原町)	371	186	185	282	158	124	204	53
(旧赤羽根町)	29	16	13	34	20	14	24	2
(旧渥美町)	221	91	130	219	108	111	113	22

(単位:人、件)

区分	出生数			死亡数			婚姻件数	離婚件数
	総数	男	女	総数	男	女		
平成11年	603	314	289	575	302	273	346	70
(旧田原町)	375	205	170	268	143	125	216	47
(旧赤羽根町)	39	21	18	58	31	27	27	4
(旧渥美町)	189	88	101	249	128	121	103	19
平成12年	622	320	302	549	272	277	379	76
(旧田原町)	362	183	179	271	128	143	233	43
(旧赤羽根町)	48	24	24	52	28	24	18	1
(旧渥美町)	212	113	99	226	116	110	128	32
平成13年	606	322	284	577	295	282	376	91
(旧田原町)	364	195	169	289	151	138	236	52
(旧赤羽根町)	36	18	18	54	28	26	30	6
(旧渥美町)	206	109	97	234	116	118	110	33
平成14年	536	275	261	512	246	266	321	83
(旧田原町)	331	177	154	252	114	138	210	46
(旧赤羽根町)	38	13	25	52	21	31	22	7
(旧渥美町)	167	85	82	208	111	97	89	30
平成15年	619	329	290	585	312	273	337	78
(旧田原市)	426	229	197	366	198	168	252	54
(旧渥美町)	193	100	93	219	114	105	85	24
平成16年	522	257	265	582	316	266	303	94
(旧田原市)	370	179	191	325	174	151	223	61
(旧渥美町)	152	78	74	257	142	115	80	33
平成17年	534	282	252	648	306	342	296	83
平成18年	547	287	260	609	307	302	350	89
平成19年	499	260	239	615	331	284	353	90
平成20年	579	307	272	640	361	279	324	97
平成21年	564	295	269	574	294	280	347	95
平成22年	532	283	249	662	327	335	390	92
平成23年	582	287	295	560	298	262	322	78
平成24年	540	283	257	690	358	332	332	76
平成25年	531	272	259	639	327	312	292	71
平成26年	511	279	232	677	347	330	286	88
平成27年	488	257	231	720	369	351	292	79
平成28年	516	273	243	720	353	367	296	80

資料:愛知県統計年鑑

※人口動態調査の調査期日は、各年1月1日～12月31日である。

3-12 校区・地区別人口世帯数(住基及び外国人登録)
地区別人口世帯表

(単位:世帯、人)

地区	地区名	世帯	男	女	計
1	相川	60	105	77	182
2	谷熊	183	292	326	618
3	やぐま台	273	360	393	753
4	豊島	708	1040	1029	2069
5	吉胡	110	154	188	342
6	浦	673	1047	1005	2052
7	波瀬	95	177	178	355
8	片浜	63	106	117	223
9	白谷	74	119	125	244
10	加治	623	794	784	1578
11	大久保	523	903	869	1772
12	一番東	198	246	248	494
13	一番西	168	194	183	377
14	衣笠	375	503	475	978
15	三番組	288	321	334	655
17	萱町一区	373	479	462	941
18	萱町二区	223	238	233	471
19	萱町三区	72	70	116	186
20	本町	107	131	146	277
22	新町	198	263	269	532
24	東滝頭	400	400	0	400
25	八軒家	332	496	494	990
26	藤七原	118	175	174	349
27	鎌田	289	336	380	716
28	川岸	220	293	248	541
29	漆田一区	366	477	475	952
30	漆田二区	201	255	246	501
31	神戸市場	93	176	152	328
32	青津	134	206	209	415
33	希望が丘	80	72	98	170
34	赤松	171	280	313	593
35	志田	61	94	103	197
36	新美	53	87	77	164
37	大草	242	465	454	919
38	南町	171	196	216	412
39	谷ノ口	79	124	113	237
40	東ヶ谷	79	152	136	288
41	芦	48	101	98	199
42	南	80	132	115	247
43	彦田	75	129	135	264
44	雲明	109	166	152	318
45	保井	58	104	98	202
46	東馬草	57	101	96	197
47	山ノ神	74	98	117	215
48	西馬草	66	118	116	234
49	今方	47	69	65	134
50	北海道	31	49	37	86
51	野田市場	63	105	110	215
52	仁崎	100	176	167	343
53	長上	15	42	31	73
54	久美原	60	130	117	247
55	浜田	94	169	172	341
56	百々	313	310	371	681
57	新浜	100	167	145	312
58	西浦	653	646	82	728
59	蔵王東ヶ丘	165	202	208	410
60	蔵王南ヶ丘	143	196	183	379
61	大草団地	141	179	169	348
62	姫見台	171	235	179	414
63	赤石	413	454	418	872
64	サンコート	149	172	110	282
65	漆田三区	396	517	430	947
66	東赤石	161	180	157	337
67	ほると台	141	196	203	399
68	木綿台	165	253	226	479
69	光崎	312	541	477	1018
70	吉胡台	148	248	225	473
71	四番組東	168	230	216	446
72	四番組西	280	364	299	663
73	四番組南	350	431	366	797
74	御殿山	111	205	231	436
75	片西	445	459	222	681
80	高松	469	722	768	1490
81	赤羽根東	294	400	433	833
82	赤羽根中	240	337	346	683
83	赤羽根西	268	391	431	822
84	池尻	151	256	262	518
85	若見	240	371	401	772
86	越戸	120	191	212	403

地区	地区名	世帯	男	女	計
101	宇津江	74	133	133	266
102	江比間	421	573	620	1193
103	八王子	161	180	239	419
104	村松	110	138	165	303
105	馬伏	53	58	68	126
106	伊川津	191	309	292	601
107	石神	127	172	181	353
108	山田	43	99	81	180
109	高木	157	214	248	462
110	折立	155	234	228	462
111	古田	382	530	544	1074
112	長沢	53	72	85	157
113	福江	732	1068	1146	2214
114	保美	540	636	745	1381
115	向山	79	85	117	202
116	中山	671	1154	1184	2338
117	小中山	723	951	1091	2042
118	亀山	146	267	289	556
119	西山	194	281	288	569
120	伊良湖	136	218	244	462
121	日出	131	180	171	351
122	堀切	402	573	641	1214
123	小塩津	163	299	297	596
124	和地	275	417	462	879
125	土田	87	157	171	328
126	夕陽が浜	90	122	132	254

校区別人口世帯表

校区	校区名	世帯	男	女	計
1	六連	582	818	836	1654
2	神戸	2414	3281	3083	6364
3	大草	383	644	623	1267
4	田原東部	1335	2002	2056	4058
5	田原南部	523	903	869	1772
6	童浦	2909	3985	3024	7009
7	田原中部	2733	3365	3263	6628
8	野田	949	1544	1509	3053
9	衣笠	2550	3158	2725	5883
10	高松	469	722	768	1490
11	赤羽根	802	1128	1210	2338
12	若戸	511	818	875	1693
13	泉	1227	1685	1830	3515
14	清田	737	1077	1101	2178
15	福江	1404	1861	2093	3954
16	中山	1394	2105	2275	4380
17	亀山	340	548	577	1125
21	伊良湖岬	1194	1844	1986	3830

人口世帯表

	世帯数	男	女	計
人口	22,456	31,488	30,703	62,191
前月末比	△ 31	▲ 70	▲ 94	▲ 164

増=△
減=▲

(注)表中の人口・世帯数は、住民基本台帳人口(日本人及び外国人)の総数である

※外国人のみ

	世帯数	男	女	計
人口	1,217	409	1,114	1,523
前月末比	△ 30	△ 25	△ 0	△ 25

増=△
減=▲

3-13 外国人登録人口・世帯

(単位:世帯、人)

区分	田原市				(旧田原町)				(旧赤羽根町)				(旧渥美町)			
	世帯数	人口			世帯数	人口			世帯数	人口			世帯数	人口		
		総数	男	女		総数	男	女		総数	男	女		総数	男	女
昭和48年	11	33	15	18
昭和49年	12	31	13	18
昭和50年	12	32	15	17
昭和51年	13	32	16	16
昭和52年	13	30	13	17
昭和53年	14	34	14	20
昭和54年	13	30	14	16
昭和55年	11	28	12	16
昭和56年	12	32	13	19	29	45	24	21
昭和57年	13	35	15	20	26	41	23	18
昭和58年	12	45	19	26	21	35	19	16
昭和59年	14	47	18	29	17	31	12	19
昭和60年	12	40	15	25	16	31	12	19
昭和61年	10	24	10	14	18	31	12	19
昭和62年	9	25	9	16	16	24	7	17
昭和63年	8	24	10	14	19	23	9	14
平成元年	13	32	13	19	20	24	10	14
平成2年	42	68	30	38	17	36	16	20	0	2	0	2	25	30	14	16
平成3年	67	103	41	62	34	62	23	39	0	2	0	2	33	39	18	21
平成4年	133	194	95	99	66	109	53	56	5	14	8	6	62	71	34	37
平成5年	207	314	164	150	135	210	115	95	9	19	11	8	63	85	38	47
平成6年	238	347	166	181	156	232	124	108	4	9	5	4	78	106	37	69
平成7年	249	349	178	171	169	236	134	102	4	8	4	4	76	105	40	65
平成8年	199	304	172	132	123	195	122	73	4	7	3	4	72	102	47	55
平成9年	234	334	157	177	144	216	122	94	5	10	5	5	85	108	30	78
平成10年	210	328	140	188	121	201	104	97	5	9	4	5	84	118	32	86
平成11年	254	380	142	238	108	190	88	102	12	20	5	15	134	170	49	121
平成12年	270	405	134	271	109	200	78	122	16	26	6	20	145	179	50	129
平成13年	285	421	132	289	94	188	73	115	30	43	5	38	161	190	54	136
平成14年	306	460	131	329	78	187	60	127	27	44	5	39	201	229	66	163
平成15年	319	491	124	367	62	182	53	129	35	58	4	54	222	251	67	184
平成16年	443	638	133	505	169	329	62	267	-	-	-	-	274	309	71	238
平成17年	544	771	146	625	221	414	82	332	-	-	-	-	323	357	64	293
平成18年	597	881	172	709	-	-	-	-	-	-	-	-	-	-	-	-
平成19年	670	966	187	779	-	-	-	-	-	-	-	-	-	-	-	-
平成20年	741	1,038	217	821	-	-	-	-	-	-	-	-	-	-	-	-
平成21年	824	1,112	223	889	-	-	-	-	-	-	-	-	-	-	-	-
平成22年	884	1,176	223	953	-	-	-	-	-	-	-	-	-	-	-	-
平成23年	949	1,245	212	1,033	-	-	-	-	-	-	-	-	-	-	-	-
平成24年	961	1,260	224	1,036	-	-	-	-	-	-	-	-	-	-	-	-
平成25年	963	1,255	220	1,035	-	-	-	-	-	-	-	-	-	-	-	-
平成26年	982	1,288	234	1,054	-	-	-	-	-	-	-	-	-	-	-	-
平成27年	986	1,281	250	1,031	-	-	-	-	-	-	-	-	-	-	-	-
平成28年	1,090	1,400	344	1,056	-	-	-	-	-	-	-	-	-	-	-	-
平成29年	1,117	1,430	370	1,060	-	-	-	-	-	-	-	-	-	-	-	-
平成30年	1,170	1,478	391	1,087	-	-	-	-	-	-	-	-	-	-	-	-
平成31年	1,217	1,523	409	1,114	-	-	-	-	-	-	-	-	-	-	-	-

※平成25年からは、外国人住民人口・世帯である。

資料:市民課(各年3月31日現在)

※世帯数欄の数値は、旧田原町、旧赤羽根町は外国人のみの世帯。旧渥美町は日本人、外国人混合世帯も含まれている。

3-14 国籍別外国人登録者数

(単位:人)

区分	総数	ブラジル	中国	朝鮮	韓国	ペルー	フィリピン	アメリカ	ベトナム	タイ	インドネシア	ネパール	その他
平成9年	359	133	47	40	36	76	16	-	-	-	-	-	11
(旧田原町)	215	104	9	26	15	52	3	-	-	-	-	-	6
(旧赤羽根町)	9	5	-	1	-	2	1	-	-	-	-	-	0
(旧渥美町)	135	24	38	13	21	22	12	-	-	-	-	-	5
平成10年	371	100	76	42	49	70	15	-	-	-	-	-	19
(旧田原町)	183	71	7	28	20	46	3	-	-	-	-	-	8
(旧赤羽根町)	20	4	10	2	1	2	1	-	-	-	-	-	0
(旧渥美町)	168	25	59	12	28	22	11	-	-	-	-	-	11
平成11年	390	85	89	43	43	100	8	-	-	-	-	-	22
(旧田原町)	190	55	-	31	15	67	5	-	-	-	-	-	17
(旧赤羽根町)	25	4	15	2	1	2	1	-	-	-	-	-	0
(旧渥美町)	175	26	74	10	27	31	2	-	-	-	-	-	5
平成12年	431	97	117	44	33	123	7	-	-	-	-	-	10
(旧田原町)	210	66	13	30	7	86	4	-	-	-	-	-	4
(旧赤羽根町)	36	5	26	2	-	2	1	-	-	-	-	-	0
(旧渥美町)	185	26	78	12	26	35	2	-	-	-	-	-	6
平成13年	421	82	132	44	30	113	7	-	-	-	-	-	13
(旧田原町)	188	54	15	30	8	72	4	-	-	-	-	-	5
(旧赤羽根町)	43	5	33	2	-	2	1	-	-	-	-	-	0
(旧渥美町)	190	23	84	12	22	39	2	-	-	-	-	-	8
平成14年	460	61	173	47	36	110	11	-	-	-	-	-	22
(旧田原町)	187	35	20	32	8	74	7	-	-	-	-	-	11
(旧赤羽根町)	44	5	33	2	-	3	1	-	-	-	-	-	0
(旧渥美町)	229	21	120	13	28	33	3	-	-	-	-	-	11
平成15年	491	60	212	43	39	106	11	-	-	-	-	-	20
(旧田原町)	182	36	24	28	10	70	6	-	-	-	-	-	8
(旧赤羽根町)	58	4	46	2	-	4	1	-	-	-	-	-	1
(旧渥美町)	251	20	142	13	29	32	4	-	-	-	-	-	11
平成16年	638	58	291	39	37	162	21	-	-	-	-	-	30
(旧田原市)	329	38	100	27	8	123	10	-	-	-	-	-	23
(旧渥美町)	309	20	191	12	29	39	11	-	-	-	-	-	7
平成17年	771	67	372	47	33	204	15	-	-	-	-	-	33
(旧田原市)	414	47	140	32	8	158	9	-	-	-	-	-	20
(旧渥美町)	357	20	232	15	25	46	6	-	-	-	-	-	13
平成18年	881	78	532	9	40	33	141	12	-	-	-	-	36
平成19年	966	61	608	8	43	27	160	10	-	-	-	-	49
平成20年	1,038	49	679	3	47	29	177	7	-	-	-	-	47
平成21年	1,112	51	755	3	48	31	189	8	-	-	-	-	27
平成22年	1,176	44	825	4	48	32	183	7	-	-	-	-	33
平成23年	1,245	40	909	4	47	28	182	7	-	-	-	-	28
平成24年	1,260	36	906	4	46	27	179	7	-	-	-	-	55
平成25年	1,255	28	865	3	44	20	198	5	34	15	13	19	11
平成26年	1,288	25	848	3	49	20	200	5	72	29	18	9	10
平成27年	1,281	26	786	3	44	18	221	6	109	30	23	0	15
平成28年	1,400	29	768	2	50	18	258	7	159	28	42	3	36
平成29年	1,430	26	667	2	48	11	282	5	185	30	78	7	89
平成30年	1,478	36	595	2	43	11	317	5	224	55	99	8	83
平成31年	1,523	39	547	2	41	11	332	5	259	59	110	5	113

※平成12年までは、愛知県統計年鑑(各年12月31日現在)、平成13年から市民課のデータ(各年3月31日現在)による。

※平成25年からは、国籍別外国人住民人口である。

資料:愛知県統計年鑑・市民課

4-1 産業別事業所数・従業者数

区分	昭和38年 7月1日現在		昭和47年 9月1日現在		昭和56年 7月1日現在		平成3年 7月1日現在		平成13年 10月1日現在		平成21年 7月1日現在		平成24年 10月1日現在		平成26年 10月1日現在			
	事業所数	従業者数	事業所数	従業者数	事業所数	従業者数	事業所数	従業者数	事業所数	従業者数	事業所数	従業者数	事業所数	従業者数	事業所数	従業者数		
一次	農林漁業	3	11	19	115	14	113	29	245	38	346	108	1,000	106	973	114	1,106	
	合計	3	11	19	115	14	113	29	245	38	346	108	1,000	106	973	114	1,106	
二次	鉱業	9	169	5	28	9	119	6	31	2	9	0	0	2	4	-	-	
	建設業	162	1,015	253	1,617	295	2,068	366	2,433	369	2,624	342	2,152	309	1,992	292	1,725	
	製造業	247	2,837	194	3,031	214	5,175	214	9,248	187	10,599	164	12,654	159	15,560	160	14,925	
	合計	418	4,021	452	4,676	518	7,362	586	11,712	558	13,232	506	14,806	470	17,556	452	16,650	
三次	電気・ガス・熱供給・水道業	13	389		140	5	273	8	264	7	183	8	89	5	61	11	168	
	情報通信業	51	710	59	846	70	892	74	1,220	4	17	8	16	7	38	4	12	
	運輸業・郵便業									53	999	82	1,408	81	1,759	78	1,815	
	卸売・小売業	1,096	2,639	1,193	3,736	1,258	4,387	1,267	5,432	913	4,880	842	4,922	725	4,378	710	4,310	
	飲食店・宿泊業									350	2,411	361	2,308	345	2,936	332	2,899	
	金融・保険業	26	233	22	392	24	374	31	389	40	392	31	336	29	351	36	469	
	不動産業	7	15	16	24	26	100	32	75	33	78	53	172	49	172	54	212	
	医療・福祉										128	1,834	138	2,188	117	2,009	158	2,737
	教育、学習支援業										121	1,088	107	1,068	59	213	102	1,034
	複合サービス事業										47	552	30	488	24	394	278	1,455
	サービス業										470	2,339	584	3,934	598	4,054	226	1,064
	公務（他に分類されないもの）			31	516	32	582	31	608	28	623	232	1,201	201	1,120	28	620	
	合計	1,736	5,984	1,906	9,186	2,088	10,785	2,200	13,476	2,194	15,396	2,476	18,130	2,240	17,485	2,017	16,795	
総数	2,157	10,016	2,377	13,977	2,620	18,260	2,815	25,433	2,790	28,974	3,090	33,936	2,816	36,014	2,583	34,551		

資料：経済センサス・基礎調査

※本表は平成14年に改定された新産業分類を基に仕分けしたものである。新産業分類では分類数の増とともに複数の業種において格付けの組み換えが行われているため、

平成11年以前は、3次産業の一部において産業名と数値が一致していない場合がある。（例：平成10年までの「旅館、その他の宿泊所」はサービス業に格付けされている等）

※平成13年については、国により新産業分類に組み替えた数値が平成17年数値と同時に公表されたため、その数値を記載してある。

4-2 従業者規模別事業所数及び従業者数

区分	総数		民 営													国・地方公共団体				
	事業所数	従業者数	総数		1~4人		5~9人		10~19人		20~29人		30人以上		派遣・下請従業者のみ 事業所数	事業所数	従業者数			
			事業所数	従業者数	事業所数	従業者数	事業所数	従業者数	事業所数	従業者数	事業所数	従業者数	事業所数	従業者数						
平成26年	一次	農林漁業	114	1,106	112	1,095	34	89	44	298	22	322	6	141	5	245	1	2	11	
		合計	114	1,106	112	1,095	34	89	44	298	22	322	6	141	5	245	1	2	11	
	二次産業		鉱業	0	0	0	0	0	0	0	0	0	0	0	0	0	0	0	0	0
			建設業	292	1,725	292	1,725	180	430	67	439	30	404	8	184	7	268	0	0	0
			製造業	160	14,925	160	14,925	67	164	30	199	26	364	15	363	22	13,835	0	0	0
			合計	452	16,650	452	16,650	247	594	97	638	56	768	23	547	29	14,103	0	0	0
	三次産業		電気・ガス・熱供給・水道業	11	168	8	142	1	4	2	15	0	0	1	29	2	94	2	3	26
			情報通信業	4	12	4	12	3	7	1	5	0	0	0	0	0	0	0	0	0
			運輸業	78	1,815	77	1,765	18	38	12	82	16	209	12	299	19	1,137	0	1	50
			卸売・小売業	710	4,310	710	4,310	468	1,131	131	842	78	1,019	13	315	18	1,003	2	0	0
			金融・保険業	36	469	36	469	7	15	4	26	17	244	5	113	2	71	1	0	0
			不動産業	54	212	53	208	37	73	9	58	6	77	0	0	0	0	1	1	4
			飲食店、宿泊業	332	2,899	331	2,891	182	456	92	603	35	469	10	249	12	1,114	0	1	8
			医療、福祉	158	2,737	135	2,465	51	115	36	251	23	306	10	241	15	1,552	0	23	272
			教育、学習支援業	102	1,034	63	226	48	78	9	57	4	46	2	45	0	0	0	39	808
			複合サービス事業	17	293	17	293	8	26	3	20	4	51	0	0	2	196	0	0	0
			サービス業(他に分類されないもの)	487	2,226	452	2,122	355	762	52	352	25	331	9	216	10	461	1	35	104
			公務(他に分類されないもの)	28	620														28	620
		合計	2,017	16,795	1,886	14,903	1,178	2,705	351	2,311	208	2,752	62	1,507	80	5,628	7	131	1,892	
		総数	2,583	34,551	2,450	32,648	1,459	3,388	492	3,247	286	3,842	91	2,195	114	19,976	8	133	1,903	
平成24年	一次	農林漁業	98	945	98	945	59	288	18	176	15	243	4	110	2	128				
		合計	98	945	98	945	59	288	18	176	15	243	4	110	2	128				
	二次産業		鉱業	1	3	1	3	1	3											
			建設業	243	1,877	243	1,877	157	617	47	389	29	477	2	51	8	343			
			製造業	136	15,514	136	15,514	60	219	19	157	27	425	12	328	18	14,385			
			合計	380	17,394	380	17,394	218	839	66	546	56	902	14	379	26	14,728	0	0	0
	三次産業		電気・ガス・熱供給・水道業	3	61	3	61	1	3					1	23	1	35			
			情報通信業	7	38	7	38	4	13	2	11	1	14							
			運輸業	77	1,753	77	1,753	24	70	13	134	13	188	11	266	16	1,095			
			卸売・小売業	520	3,994	520	3,994	346	1,191	87	708	57	824	17	409	13	862			
			金融・保険業	28	350	28	350	8	19	3	21	13	202	3	76	1	32			
			不動産業	23	129	23	129	15	44	3	25	5	60							
			飲食店、宿泊業	272	2,784	272	2,784	168	703	60	460	22	323	8	196	14	1,102			
			医療、福祉	100	1,987	100	1,987	36	148	35	272	12	202	6	150	11	1,215			
			教育、学習支援業	38	192	38	192	27	83	9	64			2	45					
			複合サービス事業	23	393	23	393	8	34	5	36	8	117	1	21	1	185			
			サービス業(他に分類されないもの)	153	1,024	153	1,024	116	350	19	166	10	170	4	109	4	229			
			公務(他に分類されないもの)	0	0	0	0													
		合計	1,244	12,705	1,244	12,705	753	2,658	236	1,897	141	2,100	53	1,295	61	4,755	0	0	0	
		総数	1,722	31,044	1,722	31,044	1,030	3,785	320	2,619	212	3,245	71	1,784	89	19,611	0	0	0	

4-3 臨海部・田原浦鬼塚内陸企業団地進出企業

操業年	企業名	立地先
昭和48年	日鉄カーボン(株)※社名変更(旧:新日化カーボン(株))	田原1区
昭和53年	中部電力(株)	田原1区
昭和54年	トヨタ自動車(株)	田原1・2区
昭和56年	豊田スチールセンター(株) フタバ産業(株)	田原2区 田原1区
昭和57年	愛知海運産業(株) (資)山大鐵工所 (株)八木工務店 真木海工(株) 渥美貨物運送事業協同組合	田原2区 田原2区 田原2区 田原2区 田原2区
昭和59年	マルケイ工業(株)	田原2区
昭和60年	(株)FTS ※社名変更(旧:堀江金属) (株)協豊製作所 太田建設工業(株)	田原2区 田原2区 田原2区
昭和61年	太平洋セメント(株) 新明工業(株)	田原2区 田原1区
昭和62年	(株)久田運輸 岡谷鋼機(株) 日本オールメンテナンスサービス(株) トヨキン(株)	田原2区 田原2区 田原2区 田原1区
昭和63年	フタムラ化学(株)※社名変更(旧:フタムラスターチ(株)) (株)陣内工業所 トリニティ工業(株)	田原2区 田原2区 田原2区
平成元年	長谷虎興業(株)	田原2区
平成3年	(株)トステック タイヨー製作所(株) (株)南鐵建	田原2区 田原2区 田原2区
平成4年	(株)藤城運輸 (株)安田商店 アイシン・エイ・ダブリュ(株) (株)シンワ	田原2区 田原2区 田原1区 田原1区
平成5年	(有)サンワ産業	田原2区

操業年	企業名	立地先
平成9年	(有)アマノ機工 (有)豊誠設備	田原2区 田原2区
平成11年	加藤電機(株)	田原2区
平成12年	田原運輸(株) (株)菰田建設 三河湾ガスターミナル(株)	田原2区 田原2区 田原1区
平成14年	トヨタ紡織(株)	浦鬼塚
平成15年	(株)シーヴィテック 岡村運送(株)	田原1区 浦鬼塚
平成16年	(株)ジェイウインド ※社名変更(旧:(株)ジェイウインド田原) (株)大興運輸 マルアイ(株)	田原1区 田原2区 浦鬼塚
平成17年	グリーンサイトジャパン(株) 翔運輸(株) カリツー(株)	田原1区 田原1区 田原1区
平成18年	豊通スメルティングテクノロジー(株) 愛知陸運(株) 渥美交通(株) (株)グリーンエナジーたはら	田原1区 田原1区 浦鬼塚 田原1区
平成20年	新英金属(株)	田原1区ふ頭
平成21年	(株)豊通マシナリー (株)中部 東京製鐵(株)	田原1区 田原1区ふ頭 田原4区
平成22年	日本エア・リキード 日本通運(株)	田原4区 田原1区ふ頭
平成24年	楽天信託(株) ※社名変更(旧:トランスバリュー信託(株))	田原1区
平成26年	たはらソーラー合同会社 (株)関電エネルギーソリューション	田原1区 田原4区
平成28年	(株)シーエナジー 岡崎通運(株) (株)トウエイ製作所	田原4区 田原2区 田原2区
平成30年	(株)ミケン	田原1区
計		64企業

資料:企業立地推進室(平成31年4月現在)

5-1 農家数・農家人口・農業就業人口

(各年2月1日現在)

区分	農 家 数															農 家 人 口 (人)	農 業 就 業 人 口 (人)	
	A総数 (戸) B+I	B販売農家 (戸) C+D+E	主 業 ・ 副 業 別						専 業 ・ 兼 業 別						I 自給的農家			
			C主業農家		D準主業農家		E副業的農家		F専業農家		G第1種兼業		H第2種兼業		(戸)			構成比(%) I/A
			(戸)	構成比(%) C/B	(戸)	構成比(%) D/B	(戸)	構成比(%) E/B	(戸)	構成比(%) F/B	(戸)	構成比(%) G/B	(戸)	構成比(%) H/B				
平成7年	4,917	4,629	3,566	77.0%	550	11.9%	513	11.1%	2,319	50.1%	1,394	30.1%	916	19.8%	288	5.9%	25,912	13,747
(旧田原町)	1,809	1,645	1,015	61.7%	309	18.8%	321	19.5%	636	38.7%	439	26.7%	570	34.7%	164	9.1%	9,668	4,457
(旧赤羽根町)	828	787	640	81.3%	87	11.1%	60	7.6%	417	53.0%	244	31.0%	126	16.0%	41	5.0%	4,505	2,510
(旧渥美町)	2,280	2,197	1,911	87.0%	154	7.0%	132	6.0%	1,266	57.6%	711	32.4%	220	10.0%	83	3.6%	11,739	6,780
平成12年	4,688	4,378	3,218	73.5%	560	12.8%	600	13.7%	2,103	48.0%	1,323	30.2%	952	21.7%	310	6.6%	24,289	12,722
(旧田原町)	1,689	1,504	906	60.2%	298	19.8%	300	19.9%	569	37.8%	428	28.5%	507	33.7%	185	11.0%	8,795	4,020
(旧赤羽根町)	791	750	589	78.5%	85	11.3%	76	10.1%	394	52.5%	226	30.1%	130	17.3%	41	5.2%	4,122	2,274
(旧渥美町)	2,208	2,124	1,723	81.1%	177	8.3%	224	10.5%	1,140	53.7%	669	31.5%	315	14.8%	84	3.8%	11,372	6,428
平成17年	4,565	4,007	2,997	74.8%	386	9.6%	624	15.6%	2,074	51.8%	1,204	30.0%	729	18.2%	558	12.2%	22,271	11,646
(旧田原市)	2,375	2,029	1,376	67.8%	244	12.0%	409	20.2%	921	45.4%	623	30.7%	485	23.9%	346	14.6%	11,592	5,632
(旧渥美町)	2,190	1,978	1,621	82.0%	142	7.2%	215	10.9%	1,153	58.3%	581	29.4%	244	12.3%	212	9.7%	10,679	6,014
平成22年	4,348	3,719	2,462	66.2%	677	18.2%	580	15.6%	1,659	44.6%	1,079	29.0%	981	26.4%	629	14.5%	18,100	10,564
平成27年	3,913	3,312	2,379	71.8%	295	8.9%	638	19.3%	1,858	56.1%	908	27.4%	546	16.5%	601	15.4%	15,219	9,114

※販売農家と自給的農家の区分により調査が行われたのは、平成2年からである。

資料：農林業センサス(各年2月1日現在)

※平成12・17年の農業就業人口は、販売農家の数値

〔用語解説〕

- ・販売農家：経営耕地面積が30アール以上又は農産物販売金額が50万円以上の農家
- ・専業農家：世帯員のうちに兼業従事者が一人もない農家
- ・第1種兼業農家：世帯員のうちに兼業従事者が一人以上いる農家で、農業所得を主とするもの
- ・第2種兼業農家：世帯員のうちに兼業従事者が一人以上いる農家で、農業所得を従とするもの
- ・自給的農家：経営耕地面積が30アール未満、かつ、農産物販売金額が50万円未満の農家
- ・農家人口：農家の世帯員数
- ・農業就業人口：農業従事者のうち「農業だけに従事した者」と「農業とその他の仕事の両方に従事した者のうち農業が主である者」の合計

5-2 経営耕地面積

(単位:ha)

区分	総面積	田	畑	樹園地
昭和40年	6,706	2,580	3,885	241
(旧田原町)	2,750	1,208	1,339	203
(旧赤羽根町)	1,013	408	598	7
(旧渥美町)	2,943	964	1,948	31
昭和50年	6,443	2,164	3,939	341
(旧田原町)	2,562	998	1,263	302
(旧赤羽根町)	951	334	611	6
(旧渥美町)	2,930	832	2,065	33
昭和55年	6,129	1,924	3,931	273
(旧田原町)	2,374	904	1,226	244
(旧赤羽根町)	879	285	590	4
(旧渥美町)	2,876	735	2,115	25
昭和60年	5,984	1,562	4,218	204
(旧田原町)	2,248	815	1,256	177
(旧赤羽根町)	891	223	665	3
(旧渥美町)	2,845	524	2,297	24
平成2年	5,770	1,390	4,230	149
(旧田原町)	2,164	734	1,307	123
(旧赤羽根町)	803	200	601	2
(旧渥美町)	2,803	456	2,322	24
平成7年	5,477	1,243	4,096	139
(旧田原町)	2,153	665	1,377	111
(旧赤羽根町)	689	185	504	0
(旧渥美町)	2,635	393	2,215	28
平成12年	5,358	1,173	4,058	127
(旧田原町)	2,186	646	1,430	110
(旧赤羽根町)	645	177	467	1
(旧渥美町)	2,527	350	2,161	16
平成17年	5,275	…	…	…
	(5,177)	(1,096)	(3,972)	(110)
(旧田原市)	2,836	…	…	…
	(2,773)	(801)	(1,881)	(92)
(旧渥美町)	2,439	…	…	…
	(2,404)	(295)	(2,091)	(18)
平成22年	5,443	1,089	4,279	74
平成27年	4,955	1,024	3,876	55

資料:農林業センサス(各年2月1日現在)

※昭和60年までは、「農家」(内訳区分なし)の数値、平成2年からは総農家(内訳として販売農家と自給的農家の区分有り)の数値、ただし、平成17年の下段()の数値は、総農家のうち販売農家の数値
 ※総面積と内訳の計は、四捨五入を行って表示してあるため一致しない場合がある。

5-3 経営耕地面積規模別農家数

(単位:戸)

区分	総農家数	0.3ha未満		0.3~0.5ha		0.5~1ha		1~1.5ha		1.5~2ha		2~3ha		3~5ha		5ha以上	
		比率(%)	比率(%)	比率(%)	比率(%)	比率(%)	比率(%)	比率(%)	比率(%)	比率(%)	比率(%)	比率(%)	比率(%)	比率(%)			
昭和45年	6,795	853	12.6%	704	10.4%	1,965	28.9%	1,834	27.0%	1,061	15.6%	359	5.3%	18	0.3%	1	0.0%
(旧田原町)	2,697	411	15.2%	292	10.8%	683	25.3%	599	22.2%	464	17.2%	232	8.6%	15	0.6%	1	0.0%
(旧赤羽根町)	993	82	8.3%	82	8.3%	304	30.6%	340	34.2%	158	15.9%	26	2.6%	1	0.1%	0	0.0%
(旧渥美町)	3,105	360	11.6%	330	10.6%	978	31.5%	895	28.8%	439	14.1%	101	3.3%	2	0.1%	0	0.0%
昭和50年	6,365	796	12.5%	669	10.5%	1,858	29.2%	1,622	25.5%	961	15.1%	422	6.6%	37	0.6%	0	0.0%
(旧田原町)	2,530	410	16.2%	320	12.6%	639	25.3%	505	20.0%	400	15.8%	234	9.2%	22	0.9%	0	0.0%
(旧赤羽根町)	976	82	8.4%	94	9.6%	331	33.9%	322	33.0%	122	12.5%	20	2.0%	5	0.5%	0	0.0%
(旧渥美町)	2,859	304	10.6%	255	8.9%	888	31.1%	795	27.8%	439	15.4%	168	5.9%	10	0.3%	0	0.0%
昭和55年	5,997	731	12.2%	641	10.7%	1,778	29.6%	1,486	24.8%	884	14.7%	432	7.2%	39	0.7%	6	0.1%
(旧田原町)	2,369	378	16.0%	301	12.7%	633	26.7%	472	19.9%	349	14.7%	211	8.9%	23	1.0%	2	0.1%
(旧赤羽根町)	941	88	9.4%	93	9.9%	355	37.7%	286	30.4%	98	10.4%	17	1.8%	3	0.3%	1	0.1%
(旧渥美町)	2,687	265	9.9%	247	9.2%	790	29.4%	728	27.1%	437	16.3%	204	7.6%	13	0.5%	3	0.1%
昭和60年	5,748	770	13.4%	597	10.4%	1,682	29.3%	1,335	23.2%	803	14.0%	483	8.4%	63	1.1%	15	0.3%
(旧田原町)	2,250	408	18.1%	285	12.7%	595	26.4%	399	17.7%	298	13.2%	235	10.4%	27	1.2%	3	0.1%
(旧赤羽根町)	908	84	9.3%	75	8.3%	339	37.3%	284	31.3%	100	11.0%	16	1.8%	7	0.8%	3	0.3%
(旧渥美町)	2,590	278	10.7%	237	9.2%	748	28.9%	652	25.2%	405	15.6%	232	9.0%	29	1.1%	9	0.3%
平成2年	5,333	574	10.8%	557	10.4%	1,632	30.6%	1,190	22.3%	671	12.6%	503	9.4%	165	3.1%	16	0.3%
(旧田原町)	2,020	308	15.2%	239	11.8%	538	26.6%	347	17.2%	279	13.8%	219	10.8%	78	3.9%	2	0.1%
(旧赤羽根町)	872	82	9.4%	98	11.2%	351	40.3%	241	27.6%	59	6.8%	22	2.5%	12	1.4%	4	0.5%
(旧渥美町)	2,441	184	7.5%	220	9.0%	743	30.4%	602	24.7%	333	13.6%	262	10.7%	75	3.1%	10	0.4%
平成7年	4,992	509	10.2%	516	10.3%	1,640	32.9%	1,046	21.0%	517	10.4%	511	10.2%	208	4.2%	20	0.4%
(旧田原町)	1,839	251	13.6%	206	11.2%	485	26.4%	309	16.8%	213	11.6%	259	14.1%	93	5.1%	13	0.7%
(旧赤羽根町)	834	104	12.5%	95	11.4%	369	44.2%	200	24.0%	41	4.9%	12	1.4%	10	1.2%	1	0.1%
(旧渥美町)	2,319	154	6.6%	215	9.3%	786	33.9%	537	23.2%	263	11.3%	240	10.3%	105	4.5%	6	0.3%
平成12年	4,847	536	11.1%	585	12.1%	1,550	32.0%	877	18.1%	426	8.8%	450	9.3%	332	6.8%	38	0.8%
(旧田原町)	1,761	261	14.8%	177	10.1%	427	24.2%	284	16.1%	178	10.1%	230	13.1%	155	8.8%	25	1.4%
(旧赤羽根町)	803	90	11.2%	133	16.6%	347	43.2%	163	20.3%	35	4.4%	11	1.4%	19	2.4%	1	0.1%
(旧渥美町)	2,283	185	8.1%	275	12.0%	776	34.0%	430	18.8%	213	9.3%	209	9.2%	158	6.9%	12	0.5%
平成17年	4,007	625	15.6%	1,250	31.2%	3,568	89.0%	2,138	53.4%	1,045	26.1%	1,107	27.6%	246	6.1%	281	7.0%
(旧田原市)	2,029	79	3.9%	256	12.6%	742	36.6%	393	19.4%	184	9.1%	209	10.3%	121	6.0%	45	2.2%
(旧渥美町)	1,978	168	8.5%	225	11.4%	634	32.1%	415	21.0%	203	10.3%	185	9.4%	125	6.3%	23	1.2%
平成22年	3,779	153	4.0%	389	10.3%	1,285	34.0%	766	20.3%	349	9.2%	385	10.2%	295	7.8%	101	2.7%
平成27年	3,385	225	6.6%	380	11.2%	907	26.8%	564	16.7%	309	9.1%	328	9.7%	316	9.3%	112	3.3%

※平成17年以降は、「総農家」のうち「販売農家」の数値である。

資料:農林業センサス(各年2月1日現在)

5-4 農業経営組織別農家数(販売農家)

区分	農産物を販売した農家数 a+b+c	単 一 経 営 農 家													
		計 (a)	稲作	雑穀・ いも類・ 豆類	工 芸 農作物	露 地 野 菜	施 設 野 菜	果樹類	花き・ 花 木	その他 の作物	酪農	肉用牛	養豚	養鶏	その他 の畜産
田原市	3,348	2,667	69	2	3	1,025	345	31	1,048	-	44	33	50	15	2

(続き)

(単位:戸)

区分	準 単 一 複 合 経 営 農 家											複合経営農家 (c)	農産物を販売しなかった農家
	計 (b)	稲作が 主 位	露 地 野菜が 主 位	施 設 野菜が 主 位	果樹類 が主位	花き・ 花木が 主 位	酪農が 主 位	肉用牛 が主位	養鶏が 主 位	その他 の畜産 が主位	その他		
田原市	575	12	241	94	13	187	10	7	2	-	9	106	38

資料:2015年農林業センサス(2月1日現在)

農業経営組織別農家数の構成比

(単位:%)

区分	総農家数	農産物を販売した農家				農産物を販売しなかった農家
		計 a+b+c	単一経営農家 (a)	準単一複合経営農家 (b)	複合経営農家 (c)	
田原市	3386	3348	2667	575	106	38
割合(%)	100.0%	98.9%	78.8%	17.0%	3.1%	1.1%

[用語の解説]

単一経営農家……………農産物販売金額1位部門の販売金額が総販売金額の8割以上
 準単一複合経営農家…農産物販売金額1位部門の販売金額が総販売金額の6割以上8割未満
 複合経営農家……………農産物販売金額1位部門の販売金額が総販売金額の6割未満

5-5 農産物販売金額規模別農家数

(単位:戸)

区分	農家数	販売	50万円	50万円	100万円	200万円	300万円	500万円	700万円	1000万円	1500万円	2000万円	3000万円	5000万円	1億円以上
	計	なし	未満	～ 100万円	～ 200万円	～ 300万円	～ 500万円	～ 700万円	～ 1000万円	～ 1500万円	～ 2000万円	～ 3000万円	～ 5000万円	～ 1億円	
昭和50年	6,365	489	1,457		935	938	1,386	683	213	264					
(旧田原町)	2,530	282	880		405	298	340	113	51	161					
(旧赤羽根町)	976	56	123		86	144	312	173	43	39					
(旧渥美町)	2,859	151	454		444	496	734	397	119	64					
昭和55年	5,997	401	741	387	592	470	968	1,006	703	337	392				
(旧田原町)	2,369	229	477	215	246	156	307	287	194	77	181				
(旧赤羽根町)	941	42	49	31	56	43	125	206	200	104	85				
(旧渥美町)	2,687	130	215	141	290	271	536	513	309	156	126				
昭和60年	5,748	357	556	279	447	319	556	581	825	996	342	197	293		
(旧田原町)	2,250	230	378	158	221	132	204	172	202	247	71	71	164		
(旧赤羽根町)	908	36	49	28	45	47	75	104	149	220	68	30	57		
(旧渥美町)	2,590	91	129	93	181	140	277	305	474	529	203	96	72		
平成2年	4,911	68	260	217	361	254	388	387	604	959	641	416	356		
(旧田原町)	1,793	52	201	112	173	119	163	122	177	287	138	88	161		
(旧赤羽根町)	820	5	21	26	35	36	48	57	102	164	157	103	66		
(旧渥美町)	2,298	11	38	79	153	99	177	208	325	508	346	225	129		
平成7年	4,629	43	225	205	225	249	304	291	396	688	643	789	352	219	
(旧田原町)	1,645	35	190	125	110	116	133	99	128	206	168	170	67	98	
(旧赤羽根町)	787	2	14	29	29	37	36	46	54	122	138	174	66	40	
(旧渥美町)	2,197	6	21	51	86	96	135	146	214	360	337	445	219	81	
平成12年	4,378	54	173	197	231	232	280	243	394	584	638	816	335	158	43
(旧田原町)	1,504	35	136	122	120	111	114	77	144	167	151	165	68	75	19
(旧赤羽根町)	750	6	20	24	24	20	39	36	69	116	132	172	67	17	8
(旧渥美町)	2,124	13	17	51	87	101	127	130	181	301	355	479	200	66	16
平成17年	4,007	83	131	151	196	148	288	230	286	622	564	734	349	170	55
(旧田原市)	2,029	79	124	118	129	88	167	105	148	261	228	300	152	97	33
(旧渥美町)	1,978	4	7	33	67	60	121	125	138	361	336	434	197	73	22
平成22年	3,719	28	114	140	210	224	267	221	324	559	498	616	310	152	56
平成27年	3,385	37	130	104	170	177	220	147	280	483	437	582	375	162	81

資料:農林業センサス(各年2月1日現在)

5-6農産物販売金額1位の部門別農家数(販売農家)

(単位:戸)

区分	計	稲作	雑穀・ いも類 ・豆類	工芸 農作物	露地野菜	施設野菜	果樹類	花き・花木	その他の 作物	酪農	肉用牛	養豚	養鶏	その他の 畜産
田原市	3,348	92	5	8	1,302	461	46	1,261	3	56	41	54	17	2

資料:2015年農林業センサス(2月1日現在)

5-7 農業産出額及び生産農業所得

(単位:100万円)

区分	農業 産出額	農 業 産 出 額														生 産 農 業 所 得	農 家 1 戸 当 り 生 産 農 業 所 得 (千円)	※生産性		
		耕 種										畜 産						加 工 農 産 物	耕 地 10a 当 り 生 産 農 業 所 得 (千円)	農 業 専 従 者 1 人 当 り 生 産 農 業 所 得 (千円)
		米	麦類	雑穀 豆類	いも類	野菜	果実	花き	工 芸 農 作 物	種 苗・ 苗 木 類 其 他	肉 用 牛	乳 用 牛	豚	鶏	其 他 畜 産 物					
平成6年	77,489	1,590	-	4	111	25,409	591	31,335	339	26	3,608	3,778	7,354	2,877	314	153	36,114	6,868	522	2,712
(旧田原町)	23,015	847	-	2	74	8,850	422	3,138	330	11	1,506	1,305	4,289	1,794	308	139	8,962	4,504	364	2,080
(旧赤羽根町)	15,250	264	-	1	9	2,120	2	9,032	-	-	867	568	1,869	515	0	3	6,724	7,791	665	2,749
(旧瀬美町)	39,224	479	-	1	28	14,439	167	19,165	9	15	1,235	1,905	1,196	568	6	11	20,428	8,494	593	3,114
平成7年	79,802	1,437	-	3	124	23,840	671	34,871	259	19	3,754	4,185	7,155	3,065	313	106	37,562	7,639	545	3,007
(旧田原町)	22,778	767	-	1	86	8,490	483	3,161	250	11	1,594	1,410	4,196	1,923	307	99	9,584	5,298	392	2,472
(旧赤羽根町)	15,348	232	-	1	10	1,801	3	9,528	-	-	865	687	1,702	518	0	1	6,834	8,254	677	2,958
(旧瀬美町)	41,676	438	-	1	28	13,549	185	22,182	9	8	1,295	2,088	1,257	624	6	6	21,144	9,274	615	3,354
平成8年	81,681	1,470	-	3	126	21,196	916	39,013	268	13	3,571	4,397	7,146	3,225	272	65	36,326	7,388	529	2,914
(旧田原町)	22,109	786	-	1	88	7,993	664	2,938	258	3	1,567	1,420	3,970	2,096	266	59	9,077	5,018	372	2,341
(旧赤羽根町)	16,495	237	-	1	9	1,502	3	10,872	1	-	792	765	1,833	479	-	1	7,014	8,471	697	3,036
(旧瀬美町)	43,077	447	-	1	29	11,701	249	25,203	9	10	1,212	2,212	1,343	650	6	5	20,235	8,914	592	3,224
平成9年	81,042	1,206	-	2	109	20,151	764	39,737	225	19	3,191	4,577	7,500	3,215	242	104	35,078	7,134	512	2,808
(旧田原町)	21,192	643	-	1	77	6,969	516	3,280	214	3	1,417	1,396	4,299	2,047	236	94	7,886	4,359	325	2,034
(旧赤羽根町)	16,098	199	-	0	9	1,619	3	10,436	1	-	680	853	1,792	505	-	1	6,792	8,203	676	2,940
(旧瀬美町)	43,752	364	-	1	23	11,563	245	26,021	10	16	1,094	2,328	1,409	663	6	9	20,400	8,947	596	3,236
平成10年	85,854	1,199	0	0	111	25,564	772	40,929	322	37	2,744	4,183	6,986	2,795	201	11	41,232	8,386	603	3,301
(旧田原町)	23,180	633	χ	0	78	8,886	524	4,070	306	21	1,174	1,346	4,144	1,792	195	11	9,666	5,343	400	2,493
(旧赤羽根町)	15,887	186	0	0	9	1,400	4	10,931	1	-	583	743	1,622	408	-	-	7,489	9,045	746	3,242
(旧瀬美町)	46,787	380	-	0	24	15,278	244	25,928	15	16	987	2,094	1,220	595	6	-	24,077	10,560	704	3,819
平成11年	80,248	1,201	1	1	117	22,109	731	39,274	332	24	2,699	4,042	6,450	3,062	179	26	34,901	7,098	512	2,794
(旧田原町)	21,884	642	-	1	84	7,901	477	3,992	317	14	1,101	1,270	3,950	1,944	165	26	8,567	4,736	357	2,210
(旧赤羽根町)	14,654	175	1	-	9	1,135	4	10,169	1	-	624	714	1,424	398	0	-	6,143	7,419	613	2,659
(旧瀬美町)	43,710	384	-	0	24	13,073	250	25,113	14	10	974	2,058	1,076	720	14	-	20,191	8,856	591	3,202
平成12年	77,340	1,168	1	0	87	22,162	728	36,504	271	23	3,061	3,703	6,529	2,745	323	35	31,150	6,645	466	2,674
(旧田原町)	21,627	620	-	-	63	7,965	466	3,662	255	13	1,315	1,134	4,003	1,786	310	35	8,146	4,823	341	2,272
(旧赤羽根町)	13,734	172	1	-	7	930	5	9,403	1	1	713	712	1,443	346	0	-	5,286	6,683	555	2,471
(旧瀬美町)	41,979	376	-	0	17	13,267	257	23,439	15	9	1,033	1,857	1,083	613	13	-	17,718	8,024	530	2,990
平成13年	75,152	1,123	2	0	85	21,196	780	35,272	327	15	2,679	3,724	7,039	2,194	310	37	29,965	6,392	453	2,572
(旧田原町)	21,565	587	0	-	60	8,200	508	3,526	288	6	1,160	1,091	4,161	1,643	298	37	8,189	4,848	343	2,284
(旧赤羽根町)	14,228	173	2	-	7	1,062	6	9,502	19	1	664	704	1,719	χ	χ	-	5,455	6,896	585	2,550
(旧瀬美町)	39,359	363	-	0	18	11,934	266	22,244	20	8	855	1,929	1,159	551	12	-	16,321	7,392	496	2,754
平成14年	76,808	1,051	2	0	76	21,655	673	35,905	252	16	2,533	3,811	8,040	2,057	293	35	31,237	6,663	482	2,682
(旧田原町)	21,735	555	0	0	52	8,031	435	3,582	233	5	1,086	1,084	4,818	1,543	276	35	8,264	4,893	345	2,305
(旧赤羽根町)	14,859	161	2	0	9	1,353	4	9,651	2	1	615	734	1,918	χ	χ	-	5,832	7,373	626	2,727
(旧瀬美町)	40,214	335	-	0	15	12,271	234	22,672	17	10	832	1,993	1,304	514	17	-	17,141	7,763	543	2,893
平成15年	72,270	1,460	0	0	80	19,190	660	35,770	210	20	2,110	3,700	6,380	2,350	330	30	29,810	6,359	465	2,640
(旧田原市)	33,540	1,000	0	0	60	8,340	410	13,090	190	10	1,410	1,630	5,240	1,830	310	30	12,930	5,214	390	2,344
(旧瀬美町)	38,730	460	-	0	20	10,850	250	22,680	20	10	700	2,070	1,140	520	20	-	16,880	7,647	546	2,922
平成16年	75,990	1,210	0	0	60	23,540	660	34,200	220	20	2,520	4,010	6,770	2,460	290	30	27,550	5,877	431	2,439
(旧田原市)	35,610	840	0	0	50	9,970	410	12,880	210	10	1,680	1,880	5,480	1,910	270	30	12,120	4,885	366	2,196
(旧瀬美町)	40,370	380	-	0	10	13,570	240	21,320	10	10	840	2,130	1,290	550	20	-	15,440	6,991	500	2,672
平成17年	77,940	1,130	-	0	60	22,420	620	36,540	260	10	2,660	3,760	7,220	2,820	360	70	31,190	6,833	488	2,892
平成18年	72,440	1,140	-	0	60	18,270	580	35,410	180	10	2,680	3,770	7,180	2,750	340	60				
平成26年	81,310	790	-	0	80	26,810	290	30,270	190	270	2,740	7,700	9,390	2,480	270	30				
平成27年	82,040	760	-	0	100	25,690	340	31,320	180	270	3,340	7,980	9,410	2,340	290	30				
平成28年	85,280	830	-	0	80	29,990	390	31,110	180	260	3,050	8,210	6,860	2,120	270	30				
平成29年	88,330	900	0	-	60	33,960	380	30,270	180	160	2,810	8,280	8,740	2,330	250	30				

※合計数値と内訳の計は、四捨五入を行って表示してあるため一致しない場合がある。

※平成15年までの「※生産性」欄の田原市数値(合計数値)については、市独自の計算(耕地面積、専従者数を既存数値から逆算により算定)による推計数値である。

※平成19年～平成25年のデータ公表なし

※資料:農林水産省「市町村別農業産出額(推計)」

6-1 漁業経営体数・漁船数

区分	漁業経営体数	漁船					最盛期の海上作業従事者			漁獲金額 (万円)	1経営体 平均漁獲 金額 (万円)
		無動力 船隻数 (隻)	船外機付 船隻数 (隻)	動力船			総数 (人)	家族 (人)	雇用者 (人)		
				船隻数 (隻)	トン数 (t)	馬力数 (ps)					
昭和33年	989	681	...	475	3,584	14,544	15
(旧田原町)	291	51	...	272	622	2,857	10
(旧赤羽根町)	19	22	...	39	324	5,029	264
(旧渥美町)	679	608	...	164	2,638	6,659	10
昭和38年	1,716	555	544	588	803.00	3,779	3,036
(旧田原町)	533	349	11	367	435.00	2,040	998
(旧赤羽根町)	104	92	6	12	37.00	170	334
(旧渥美町)	1,079	114	527	209	331.00	1,569	1,704
昭和43年	1,622	382	509	730	740.00	...	3,114	3,010	104	50,742	31
(旧田原町)	432	290	23	255	305.00	...	806	781	25	8,631	20
(旧赤羽根町)	18	3	-	17	24.00	...	48	23	25	785	44
(旧渥美町)	1,172	89	486	458	411.00	...	2,260	2,206	54	41,326	35
昭和48年	1,111	147	409	525	614.78	4,285	2,374	2,369	5	110,129	99
(旧田原町)	81	58	9	78	97.60	542	226	226	-	17,269	213
(旧赤羽根町)	22	7	1	20	58.99	511	56	54	2	1,802	81
(旧渥美町)	1,008	82	399	427	458.19	3,232	2,092	2,089	3	91,058	90
昭和53年	676	23	481	348	767.06	6,574	1,362	1,341	21	135,709	201
(旧田原町)	75	21	37	59	77.11	605	147	147	-	14,250	190
(旧赤羽根町)	13	1	-	17	97.65	822	21	21	-	6,799	523
(旧渥美町)	588	1	444	272	592.30	5,147	1,194	1,173	21	114,660	195
昭和58年	566	28	514	203	634.07	5,257	1,263	1,232	31	192,942	341
(旧田原町)	66	22	47	40	56.23	558	225	225	-	7,712	117
(旧赤羽根町)	19	2	4	14	90.50	720	60	43	17	7,760	408
(旧渥美町)	481	4	463	149	487.34	3,979	978	964	14	177,470	369
昭和63年	432	20	435	133	482.47	4,387	1,005	984	21	222,146	514
(旧田原町)	55	20	50	33	45.28	645	219	219	-	7,545	137
(旧赤羽根町)	11	-	3	19	134.97	1,200	37	18	19	12,130	1,103
(旧渥美町)	366	-	382	81	302.22	2,542	749	747	2	202,471	553
平成5年	426	-	461	124	499.51	6,714	893	850	43	243,426	571
(旧田原町)	44	-	31	23	33.95	506	76	76	-
(旧赤羽根町)	10	-	2	20	152.30	3,393	36	18	18	10,740	1,074
(旧渥美町)	372	-	428	81	313.26	2,815	781	756	25	232,686	626
平成10年	402	3	451	107	450.83	4,620	879	829	50	234,747	583
(旧田原町)	48	-	39	21	38.44	644	169	169	-	3,648	76
(旧赤羽根町)	11	-	1	17	128.64	1,678	28	14	14	19,811	1,801
(旧渥美町)	343	3	411	69	283.75	2,298	682	646	36	211,288	616
平成15年	487	4	533	115	467.90	4,334	1,083	993	90	-	-
(旧田原市)	58	1	35	43	195.83	1,958	218	189	29	-	-
(旧渥美町)	429	3	498	72	272.07	2,376	865	804	61	-	-
平成20年	499	-	507	137	541.30	-	767	592	175	-	-
平成25年	483	2	385	278	641.80	-	524	425	99	-	-

※昭和33年は、「沿岸漁業臨時調査」(漁業センサスの代替調査)の結果である。資料: 漁業センサス(各年11月1日現在)

※昭和33・38年の「最盛期の海上作業従事者」の数値は、最盛期の如何にかかわらず漁業に就業した者の総数である。

※昭和53年、平成10年の「漁獲金額」の数値は、「1経営体平均漁獲金額」と「漁業経営体数」を基に逆算により求めた推計数値である。

※それぞれの合計数値と内訳の計は、四捨五入を行って表示してあるため一致しない場合がある。

6-2 海面漁業個人経営体の内訳及び15歳以上漁業就業者数

区分	個人経営体の内訳							15歳以上漁業就業者数		
	総数 (戸)	専業		第1種兼業		第2種兼業		総数 (人)	男 (人)	女 (人)
		(戸)	比率(%)	(戸)	比率(%)	(戸)	比率(%)			
昭和33年	923	11	1.2%	296	32.1%	616	66.7%	3,584	3,584	
(旧田原町)	283	-	0.0%	43	15.2%	240	84.8%	622	622	
(旧赤羽根町)	-	-	0.0%	-	0.0%	-	0.0%	324	324	
(旧渥美町)	640	11	1.7%	253	39.5%	376	58.8%	2,638	2,638	
昭和38年	1,676	29	1.7%	624	37.2%	1,023	61.0%	3,036	2,080	956
(旧田原町)	523	5	1.0%	329	62.9%	189	36.1%	998	602	396
(旧赤羽根町)	83	-	0.0%	-	0.0%	83	100.0%	334	332	2
(旧渥美町)	1,070	24	2.2%	295	27.6%	751	70.2%	1,704	1,146	558
昭和43年	1,614	38	2.4%	520	32.2%	1,056	65.4%	2,916	1,783	1,133
(旧田原町)	429	3	0.7%	182	42.4%	244	56.9%	799	472	327
(旧赤羽根町)	13	-	0.0%	-	0.0%	13	100.0%	41	41	-
(旧渥美町)	1,172	35	3.0%	338	28.8%	799	68.2%	2,076	1,270	806
昭和48年	1,084	86	7.9%	360	33.2%	638	58.9%	2,120	1,318	802
(旧田原町)	72	-	0.0%	55	76.4%	17	23.6%	158	105	53
(旧赤羽根町)	17	-	0.0%	3	17.6%	14	82.4%	52	50	2
(旧渥美町)	995	86	8.6%	302	30.4%	607	61.0%	1,910	1,163	747
昭和53年	653	112	17.2%	261	40.0%	280	42.9%	1,284	812	472
(旧田原町)	64	2	3.1%	38	59.4%	24	37.5%	145	105	40
(旧赤羽根町)	8	-	0.0%	1	12.5%	7	87.5%	22	22	-
(旧渥美町)	581	110	18.9%	222	38.2%	249	42.9%	1,117	685	432
昭和58年	547	127	23.2%	175	32.0%	245	44.8%	1,118	725	393
(旧田原町)	56	3	5.4%	7	12.5%	46	82.1%	126	92	34
(旧赤羽根町)	11	-	0.0%	1	9.1%	10	90.9%	33	33	-
(旧渥美町)	480	124	25.8%	167	34.8%	189	39.4%	959	600	359
昭和63年	422	127	30.1%	148	35.1%	147	34.8%	851	538	313
(旧田原町)	47	3	6.4%	7	14.9%	37	78.7%	79	50	29
(旧赤羽根町)	9	-	0.0%	3	33.3%	6	66.7%	29	28	1
(旧渥美町)	366	124	33.9%	138	37.7%	104	28.4%	743	460	283
平成5年	419	109	26.0%	185	44.2%	125	29.8%	841	521	320
(旧田原町)	41	2	4.9%	15	36.6%	24	58.5%	73	46	27
(旧赤羽根町)	7	2	28.6%	2	28.6%	3	42.9%	17	17	-
(旧渥美町)	371	105	28.3%	168	45.3%	98	26.4%	751	458	293
平成10年	394	101	25.6%	131	33.2%	162	41.1%	743	465	278
(旧田原町)	42	-	0.0%	9	21.4%	33	78.6%	62	46	16
(旧赤羽根町)	10	-	0.0%	5	50.0%	5	50.0%	23	22	1
(旧渥美町)	342	101	29.5%	117	34.2%	124	36.3%	658	397	261
平成15年	475	132	27.8%	169	35.6%	174	36.6%	903	592	311
(旧田原市)	50	4	8.0%	8	16.0%	38	76.0%	93	77	16
(旧渥美町)	425	128	30.1%	161	37.9%	136	32.0%	810	515	295
平成20年	485	132	27.2%	140	28.9%	213	43.9%	1,742	882	860
平成25年	476	129	27.1%	110	23.1%	237	49.8%	887	634	253

資料：漁業センサス(各年11月1日現在)

- ・専業…個人経営体で満15歳以上の世帯員のなかに自営漁業以外の仕事に従事した者がいないもの
- ・第1種兼業…個人経営体で満15歳以上の世帯員のなかに自営漁業以外の仕事に従事した者がいるもので自営漁業の年間収入が自営漁業以外の年間収入を上回るもの
- ・第2種兼業…個人経営体で満15歳以上の世帯員のなかに自営漁業以外の仕事に従事した者がいるもので自営漁業以外の年間収入が自営漁業の年間収入を上回るもの
- ・漁業就業者…漁業世帯の世帯員のうち、満15歳以上で過去1年間に自営漁業又は漁業雇われの海上作業に年間30日以上従事した者

※昭和33年は、「沿岸漁業臨時調査」(漁業センサスの代替調査)の結果である。

※昭和33年の「15歳以上漁業就業者数」の数値は、「漁ろう作業従事者数」の数値である。

6-3 主とする漁業種類別経営体数

(単位:経営体)

区分	計	小型 底びき網	船びき網	地びき網	まき網	刺網	小型 定置網	ばっち網	はえ縄	釣	潜水器 漁業	採貝	採藻	魚類 (その他) 養殖	わかめ類 養殖	のり 養殖	その他 漁業
昭和33年	989	28	29	21	14	31	40	1	-	17	-	28	25	-	-	715	40
(旧田原町)	291	15	8	-	2	-	38	-	-	16	-	9	-	-	-	191	12
(旧赤羽根町)	19	-	17	2	-	-	-	-	-	-	-	-	-	-	-	-	-
(旧渥美町)	679	13	4	19	12	31	2	1	-	1	-	19	25	-	-	524	28
昭和38年	1,716	19	6	34	7	54	41	6	2	3	...	51	30	-	-	1,317	151
(旧田原町)	533	6	5	5	-	21	39	-	-	-	...	27	-	-	-	349	81
(旧赤羽根町)	104	-	-	21	-	-	-	-	-	-	...	-	28	-	-	-	55
(旧渥美町)	1,079	13	1	8	7	33	2	1	2	3	...	24	2	-	-	968	15
昭和43年	1,622	11	9	7	7	15	41	-	-	15	...	133	120	-	-	1,219	45
(旧田原町)	432	2	-	3	-	2	38	-	-	1	...	113	-	-	-	244	29
(旧赤羽根町)	18	-	9	3	-	-	-	-	-	-	...	-	-	-	-	-	6
(旧渥美町)	1,172	9	-	1	7	13	3	-	-	14	...	20	120	-	-	975	10
昭和48年
(旧田原町)
(旧赤羽根町)
(旧渥美町)
昭和53年	676	40	5	9	-	30	29	-	-	12	...	298	8	1	-	211	33
(旧田原町)	75	-	-	9	-	15	14	-	-	-	...	-	-	-	-	32	5
(旧赤羽根町)	13	-	5	-	-	-	-	-	-	3	...	3	-	-	-	1	1
(旧渥美町)	588	40	-	-	-	15	15	-	-	9	...	295	8	1	-	178	27
昭和58年	566	35	5	8	2	49	36	-	-	23	...	195	3	2	-	165	43
(旧田原町)	66	-	-	5	-	21	18	-	-	1	...	-	-	-	-	18	3
(旧赤羽根町)	19	-	5	3	-	-	-	-	-	10	...	-	-	-	-	1	-
(旧渥美町)	481	35	-	-	2	28	18	-	-	12	...	195	3	2	-	146	40
昭和63年	432	19	5	8	2	22	41	-	-	11	...	148	3	-	-	99	74
(旧田原町)	55	-	-	8	-	15	22	-	-	2	...	4	-	-	-	4	-
(旧赤羽根町)	11	-	5	-	-	-	-	-	-	5	...	-	-	-	-	1	-
(旧渥美町)	366	19	-	-	2	7	19	-	-	4	...	144	3	-	-	94	74
平成5年	426	37	6	2	3	19	30	-	1	7	...	182	7	3	-	59	70
(旧田原町)	44	-	-	2	-	11	19	-	-	2	...	8	-	-	-	2	-
(旧赤羽根町)	10	-	6	-	-	2	-	-	1	-	...	-	-	-	-	1	-
(旧渥美町)	372	37	-	-	3	6	11	-	-	5	...	174	7	3	-	56	70
平成10年	402	49	7	3	2	38	23	-	-	7	...	169	6	3	-	39	56
(旧田原町)	48	-	-	3	-	19	15	-	-	2	...	7	-	-	-	2	-
(旧赤羽根町)	11	-	7	-	-	1	-	-	-	2	...	-	-	-	-	1	-
(旧渥美町)	343	49	-	-	2	18	8	-	-	3	...	162	6	3	-	36	56
平成15年	1,462	95	25	7	-	140	44	-	-	83	140	818	6	13	4	80	6
(旧田原市)	58	-	7	7	-	17	11	-	-	8	-	5	-	-	1	2	-
(旧渥美町)	429	42	2	-	-	34	8	-	-	10	44	243	6	4	-	35	1
平成20年	499	27	9	-	1	46	12	-	-	29	50	290	-	8	2	22	3
平成25年	476	26	7	-	-	43	13	-	-	36	46	280	-	1	1	21	2

※昭和33年は、「沿岸漁業臨時調査」(漁業センサスの代替調査)の結果である。昭和48年は、調査結果報告書の集計間違いにより、数値不明

資料:漁業センサス(各年11月1日現在)

6-4 漁獲金額別経営体数

(単位:経営体)

区分	計		30万円	30万円	50万円	100万円	200万円	500万円	1000万円	2000万円	5000万円	1億円
			未満	～ 50万円	～ 100万円	～ 200万円	～ 500万円	～ 1000万円	～ 2000万円	～ 5000万円	～ 1億円	～ 10億円
昭和38年	1,488	-	1,484						4			
(旧田原町)	523	-	353		167				3			
(旧赤羽根町)	83	-	83									
(旧渥美町)	1,070	-	1,048		21				1			
昭和43年	1,622	-	1,048	240	246	75	13	-	-	-	-	-
(旧田原町)	432	-	368	31	29	4	-	-	-	-	-	-
(旧赤羽根町)	18	-	2	8	8	-	-	-	-	-	-	-
(旧渥美町)	1,172	-	678	201	209	71	13	-	-	-	-	-
昭和48年	1,111	-	376	125	200	222	180	8	-	-	-	-
(旧田原町)	81	-	15	5	2	11	45	3	-	-	-	-
(旧赤羽根町)	22	-	8	2	6	2	4	-	-	-	-	-
(旧渥美町)	1,008	-	353	118	192	209	131	5	-	-	-	-
昭和53年	676	-	105	56	119	128	193	67	8	-	-	-
(旧田原町)	75	-	16	7	18	5	18	11	-	-	-	-
(旧赤羽根町)	13	-	-	3	2	-	2	2	4	-	-	-
(旧渥美町)	588	-	89	46	99	123	173	54	4	-	-	-
昭和58年	566	-	61	29	54	86	232	61	41	1	1	-
(旧田原町)	66	-	24	5	13	7	14	3	-	-	-	-
(旧赤羽根町)	19	-	-	1	7	4	1	2	4	-	-	-
(旧渥美町)	481	-	37	23	34	75	217	56	37	1	1	-
昭和63年	432	-	34	12	27	36	115	154	51	2	1	-
(旧田原町)	55	-	20	2	6	11	13	3	-	-	-	-
(旧赤羽根町)	11	-	-	1	-	2	2	-	4	1	1	-
(旧渥美町)	366	-	14	9	21	23	100	151	47	1	-	-
平成5年	426	-	19	9	27	39	104	155	68	4	1	-
(旧田原町)	44	-	14	-	2	3	22	3	-	-	-	-
(旧赤羽根町)	10	-	-	-	1	1	-	2	4	2	-	-
(旧渥美町)	372	-	5	9	24	35	82	150	64	2	1	-
平成10年	402	-	44	25	45	44	73	131	32	6	-	2
(旧田原町)	48	-	24	1	7	10	3	3	-	-	-	-
(旧赤羽根町)	11	-	-	-	-	3	1	1	1	5	-	-
(旧渥美町)	343	-	20	24	38	31	69	127	31	1	-	2
平成15年	487	-	82	25	48	58	94	99	69	9	2	1
(旧田原市)	58	-	30	8	8	2	2	1	2	5	-	-
(旧渥美町)	429	-	52	17	40	56	92	98	67	4	2	1

区分	計	販売額 なし	100万円	100万円	300万円	500万円	800万円	1000万円	1500万円	2000万円	5,000万円	1億円	10億円
			未満	～ 300万円	～ 500万円	～ 800万円	～ 1000万円	～ 1500万円	～ 2000万円	～ 5000万円	～ 1億円	～ 10億円	以上
平成20年	499	30	138	81	83	70	39	38	7	6	3	4	
平成25年	483	32	190	100	57	42	19	22	5	11	2	2	1

※昭和38年は、個人経営体のみ。

資料:漁業センサス(各年11月1日現在)

6-5 魚種別漁獲量

(単位:t)

区分	計	魚類										水産動物類				貝類				海藻類	
		あじ類	さば類	かれい類	たい類	ぼら類	すずき類	いわし類	このしろ	しらす	その他魚類	えび・かに	いか・たこ	なまこ	その他水産動物類	あさり	ばかかい	白みる	その他貝類	わかめ類	その他海藻類
平成11年	5,247	23	6	12	22	56	29	0	18	282	54	2	10	8	2	1,525	600	689	75	7	1,824
(旧田原町)	83	3	1	5	6	13	13	0	9	-	21	0	1	-	10	-	-	-	-	-	
(旧赤羽根町)	288	1	4	-	0	-	-	-	0	282	1	-	-	-	-	-	-	-	-	-	
(旧瀬美町)	4,876	19	1	7	16	43	16	0	9	-	32	2	9	8	2	1,515	600	689	75	7	1,824
平成12年	8,093	27	8	12	25	54	30	2	36	241	66	1	6	8	3	1,654	1,932	664	86	8	3,226
(旧田原町)	136	5	3	6	11	15	15	2	16	-	30	0	1	1	24	-	-	5	-	-	
(旧赤羽根町)	256	1	4	-	0	-	-	-	0	241	1	-	-	-	-	-	-	9	-	-	
(旧瀬美町)	7,701	21	1	6	14	39	15	0	20	-	35	1	5	7	3	1,630	1,932	664	72	8	3,226
平成13年	6,029	31	6	8	22	38	21	0	27	330	44	1	3	12	3	1,825	-	597	63	11	2,985
(旧田原町)	83	6	0	3	9	6	8	-	10	-	18	0	0	-	21	-	-	-	-	-	
(旧赤羽根町)	337	1	5	-	0	-	-	-	0	330	1	-	-	-	-	-	-	-	-	-	
(旧瀬美町)	5,609	24	1	5	13	32	13	0	17	-	25	1	3	12	3	1,804	-	597	63	11	2,985
平成14年	7,012	18	7	6	19	39	38	0	47	382	37	2	4	13	1	2,737	-	599	63	12	2,985
(旧田原町)	95	2	1	3	4	10	21	-	13	-	10	1	0	-	27	-	-	-	-	-	
(旧赤羽根町)	388	-	4	-	1	-	-	-	0	382	1	-	-	-	-	-	-	-	-	-	
(旧瀬美町)	6,529	16	2	3	14	29	17	0	34	-	26	1	4	13	1	2,710	-	599	63	12	2,985
平成15年	10,977	25	8	6	20	74	48	1	35	402	42	1	7	21	2	2,591	-	629	176	12	6,878
(旧田原市)	523	3	6	1	3	20	22	1	7	402	8	0	2	-	49	-	-	-	-	-	
(旧瀬美町)	10,454	22	2	5	17	54	26	0	28	-	34	1	5	21	2	2,542	-	629	176	12	6,878
平成16年	7,143	26	6	5	19	50	35	0	32	243	41	2	10	27	2	2,062	-	622	254	3	3,704
(旧田原市)	336	3	5	0	3	4	16	0	6	243	7	0	1	-	47	-	-	-	-	-	
(旧瀬美町)	6,807	23	1	5	16	46	19	0	26	-	34	2	9	27	2	2,015	-	622	254	3	3,704
平成17年	7,413	37	6	4	25	26	29	3	23	504	45	1	5	23	1	1,569	-	619	290	2	4,199
(旧田原市)	587	3	4	0	9	5	11	3	4	504	11	0	1	-	31	-	-	-	-	-	
(旧瀬美町)	6,826	34	2	4	16	21	17	0	19	-	34	1	3	23	1	1,538	-	619	290	2	4,199
平成18年	8,834	40	6	5	21	23	36	2	13	426	46	1	4	23	0	1,696	-	617	328	2	5,545
平成19年	13,723	26	7	3	12	-	31	0	12	433	60	2	9	-	20	1,706	-	-	2,000	-	9,402
平成20年	13,623	25	4	3	12	-	23	0	12	587	60	2	6	-	17	1,450	-	-	1,860	-	9,562
平成21年	11,383	11	4	3	15	-	19	0	9	272	55	1	1	-	16	1,750	-	-	1,577	-	7,650
平成22年	12,211	6	7	3	15	-	28	0	7	444	59	1	4	-	13	1,628	-	-	1,613	-	8,383
平成23年	12,869	9	7	2	13	-	22	0	5	426	57	2	3	-	8	1,771	-	-	1,561	-	8,982
平成24年	12,547	10	7	2	12	-	23	1	7	511	60	2	4	-	10	1,377	-	-	1,432	-	9,089
平成25年	10,984	11	5	3	16	-	25	0	7	466	69	5	3	-	29	919	-	-	1,422	-	8,004
平成26年	10,343	11	4	4	17	-	20	1	13	422	57	4	5	-	22	773	-	-	1,526	-	7,464
平成27年	10,989	16	9	4	19	-	18	3	16	531	81	5	8	-	38	1,327	-	-	1,181	-	7,733
平成28年	11,649	17	5	3	15	-	16	2	15	483	58	4	11	-	28	1,410	-	-	871	-	8,711

※それぞれの合計数値と内訳の計は、四捨五入を行って表示してあるため一致しない場合がある。

資料: 愛知県農林水産統計年報・東海農林水産統計年報

6-6 のり養殖生産量

区分	経営体数	施設数	板のり					ばらのり
			浮き流し式	総計	くろのり	まぜのり	あおのり	
平成2年	75	26,759	5,516	65,920	50,802	3,506	11,612	0
(旧田原町)	x	130	544	1,288	1,288	-	-	-
(旧赤羽根町)	x	-	200	696	696	-	-	-
(旧渥美町)	75	26,629	4,772	63,936	48,818	3,506	11,612	0
平成7年	62	20,559	4,952	44,649	20,379	7,531	16,739	0
(旧田原町)	2	240	480	x	x	-	-	-
(旧赤羽根町)	1	-	200	x	x	-	-	-
(旧渥美町)	59	20,319	4,272	44,649	20,379	7,531	16,739	0
平成12年	41	18,000	2,000	39,560	19,615	6,603	13,342	0
(旧田原町)	2	x	x	x	x	x	-	-
(旧赤羽根町)	-	-	-	-	-	-	-	-
(旧渥美町)	39	18,000	2,000	39,560	19,615	6,603	13,342	0
平成14年	38	14,000	2,000	45,030	22,589	7,451	14,990	0
(旧田原町)	2	x	x	x	x	-	-	-
(旧赤羽根町)	-	-	-	-	-	-	-	-
(旧渥美町)	36	14,000	2,000	45,030	22,589	7,451	14,990	0
平成15年	37	12,000	2,000	31,735	16,945	6,831	7,960	0
(旧田原市)	2	x	x	x	x	-	-	-
(旧渥美町)	35	12,000	2,000	31,735	16,945	6,831	7,960	0
平成16年	34	6,000	2,000	18,946	7,340	7,895	3,711	0
(旧田原市)	2	x	x	x	x	x	x	x
(旧渥美町)	32	x	x	x	x	x	x	x
平成17年	32	9,000	2,000	20,759	10,735	4,575	5,450	0
(旧田原市)	1	x	x	x	x	x	x	x
(旧渥美町)	31	x	x	x	x	x	x	x
平成18年	30	9,000	2,000	23,868	8,900	3,307	11,661	0
平成19年	-	-	-	24,049	6,051	6,774	11,224	0
平成20年	-	-	-	20,079	3,377	6,145	10,557	0
平成21年	-	-	-	16,570	3,883	3,583	9,103	0
平成22年	-	-	-	19,875	2,584	5,369	11,921	0
平成23年	-	-	-	23,943	1,769	4,113	18,061	0
平成24年	-	-	-	20,083	1,948	4,016	14,119	0
平成25年	-	-	-	21,544	1,905	3,100	16,539	0
平成26年	-	-	-	22,901	481	3,228	19,192	0
平成27年	-	-	-	13,520	97	2,307	11,116	0
平成28年	-	-	-	10,266	108	1,183	8,975	1

資料：愛知県農林水産統計年報・東海農林水産統計年報

単位：施設数：さく

板のり：1000枚

ばらのり：100t

※合計数値と内訳の計は、四捨五入を行って表示してあるため一致しない場合がある。

7-1 工業(事業所数、従業者数、製造品出荷額等)

(続き)

区分	事業所数 (か所)	従業者数 (人)	製造品出荷額等 (万円)
昭和56年	117	4,837	29,828,085
(旧田原町)	64	4,180	28,741,205
(旧赤羽根町)	10	129	160,129
(旧渥美町)	43	528	926,751
昭和57年	116	4,812	43,918,183
(旧田原町)	62	4,156	42,871,666
(旧赤羽根町)	12	139	176,176
(旧渥美町)	42	517	870,341
昭和58年	125	5,008	50,386,609
(旧田原町)	65	4,296	49,262,820
(旧赤羽根町)	13	168	250,057
(旧渥美町)	47	544	873,732
昭和59年	123	5,598	58,357,705
(旧田原町)	65	4,893	57,096,795
(旧赤羽根町)	12	163	379,190
(旧渥美町)	46	542	881,720
昭和60年	120	6,486	67,122,070
(旧田原町)	65	5,832	65,977,960
(旧赤羽根町)	10	152	303,762
(旧渥美町)	45	502	840,348
昭和61年	117	6,786	90,734,049
(旧田原町)	62	6,139	89,688,732
(旧赤羽根町)	10	160	268,014
(旧渥美町)	45	487	777,303
昭和62年	70	6,380	75,020,645
(旧田原町)	60	6,216	74,753,890
(旧赤羽根町)	10	164	266,755
昭和63年	117	7,055	75,316,870
(旧田原町)	65	6,400	74,376,998
(旧赤羽根町)	11	165	274,280
(旧渥美町)	41	490	665,592
平成元年	115	7,765	85,008,248
(旧田原町)	65	7,140	84,057,107
(旧赤羽根町)	9	141	290,261
(旧渥美町)	41	484	660,880
平成2年	119	8,181	119,900,283
(旧田原町)	68	7,570	118,946,379
(旧赤羽根町)	10	150	324,828
(旧渥美町)	41	461	629,076
平成3年	117	8,901	101,057,494
(旧田原町)	66	8,318	100,102,185
(旧赤羽根町)	10	145	312,652
(旧渥美町)	41	438	642,657
平成4年	112	9,208	125,247,941
(旧田原町)	64	8,647	124,338,550
(旧赤羽根町)	9	147	295,586
(旧渥美町)	39	414	613,805
平成5年	113	9,071	110,902,027
(旧田原町)	64	8,522	110,010,097
(旧赤羽根町)	10	144	290,706
(旧渥美町)	39	405	601,224
平成6年	109	8,855	110,650,625
(旧田原町)	61	8,325	109,827,010
(旧赤羽根町)	10	141	269,617
(旧渥美町)	38	389	553,998

区分	事業所数 (か所)	従業者数 (人)	製造品出荷額等 (万円)
平成7年	112	8,723	108,846,501
(旧田原町)	63	8,187	108,036,325
(旧赤羽根町)	10	139	255,579
(旧渥美町)	39	397	554,597
平成8年	103	9,869	145,561,455
(旧田原町)	61	9,359	144,769,108
(旧赤羽根町)	8	117	239,894
(旧渥美町)	34	393	552,453
平成9年	106	10,435	174,106,520
(旧田原町)	62	9,920	173,275,617
(旧赤羽根町)	9	128	264,408
(旧渥美町)	35	387	566,495
平成10年	116	9,977	175,023,774
(旧田原町)	74	9,471	174,271,878
(旧赤羽根町)	9	128	245,233
(旧渥美町)	33	378	506,663
平成11年	111	9,770	147,327,157
(旧田原町)	70	9,275	146,591,525
(旧赤羽根町)	8	116	223,411
(旧渥美町)	33	379	512,221
平成12年	111	10,837	132,657,625
(旧田原町)	72	10,389	131,986,041
(旧赤羽根町)	7	100	213,712
(旧渥美町)	32	348	457,872
平成13年	102	10,005	170,165,487
(旧田原町)	67	9,584	169,512,597
(旧赤羽根町)	7	107	231,259
(旧渥美町)	28	314	421,631
平成14年	100	11,591	166,301,017
(旧田原町)	65	11,185	165,675,035
(旧赤羽根町)	8	114	239,979
(旧渥美町)	27	292	386,003
平成15年	106	12,100	187,835,977
(旧田原市)	78	11,807	187,452,689
(旧渥美町)	28	293	383,288
平成16年	94	12,499	200,262,166
(旧田原市)	69	12,198	199,929,073
(旧渥美町)	25	301	333,093
平成17年	96	13,965	200,294,786
平成18年	94	15,097	235,518,054
平成19年	95	15,144	271,704,175
平成20年	91	13,258	230,534,307
平成21年	91	13,219	127,655,110
平成22年	84	13,219	151,434,644
平成23年	96	14,522	145,017,967
平成24年	84	13,210	179,525,113
平成25年	82	14,681	190,250,841
平成26年	81	14,237	205,363,572
平成27年	78	13,894	201,525,750
平成28年	69	13,975	178,497,303
平成29年	71	14,613	199,916,000

資料: 工業統計調査(平成27年は「平成28年経済センサス-活動調査-」)

(各年12月31日現在)

※従業者4人以上の事業所

※平成28年より、調査日を翌年6月1日に変更。

※平成28年は、事業所数及び従業者数は平成29年6月1日現在、
製造品出荷額等は平成28年1月～12月の実績。

7-2 産業分類別事業所数・従業者数・製造品出荷額等

(事業所数、従業者数は平成29年6月1日現在、経理事項は平成28年1月～12月)
(従業者4人以上の事業所)

区 分	事業所数	従業者数	現金給与額 (万円)	原材料使用額等 (万円)	製造品出荷額等 (万円)	粗付加価値額 (万円)
製造業計	69	13,975	9,307,044	115,136,360	178,497,303	62,381,997
食料品製造業	18	403	101,092	281,580	734,023	418,535
飲料・たばこ・飼料製造業	3	47	9,905	21,473	45,440	22,192
繊維工業	4	85	18,046	116,688	156,385	36,758
家具・装備品製造業	1	6	X	X	X	X
パルプ・紙・紙加工品製造業	3	31	12,165	66,063	85,375	17,882
印刷・同関連業	1	15	X	X	X	X
化学工業	2	110	X	X	X	X
プラスチック製品製造業(別掲を除く)	6	215	57,786	201,202	344,441	125,796
窯業・土石製品製造業	3	45	X	X	X	X
鉄鋼業	4	234	138,919	2,921,472	2,969,812	238,861
非鉄金属製造業	1	29	X	X	X	X
金属製品製造業	6	112	81,746	1,318,478	1,894,200	167,638
はん用機械器具製造業	1	11	X	X	X	X
生産用機械器具製造業	4	59	52,152	51,630	123,157	66,228
電気機械器具製造業	2	17	X	X	X	X
輸送用機械器具製造業	8	12,541	8,720,854	109,036,348	170,440,087	60,728,752
その他	4	7	X	X	X	X

資料：工業統計調査

7-3 田原市の製造品出荷額等の推移

※各年12月31日現在 従業者4人以上の事業所

調査年	事業所数	従業者数(人)	製造品出荷額等	全国順位	県内順位
平成元年 1989	65	7,140	8,405 億 7,107 万円	63	10
2年 1990	68	7,570	1 兆 1,894 億 6,379 万円	37	5
3年 1991	66	8,318	1 兆 10 億 2,175 万円	54	10
4年 1992	64	8,647	1 兆 2,433 億 8,550 万円	35	6
5年 1993	64	8,522	1 兆 1,001 億 97 万円	39	7
6年 1994	61	8,325	1 兆 982 億 7,010 万円	35	6
7年 1995	63	8,187	1 兆 803 億 6,325 万円	35	7
8年 1996	61	9,359	1 兆 4,476 億 9,108 万円	26	3
9年 1997	62	9,920	1 兆 7,327 億 5,617 万円	22	3
10年 1998	74	9,471	1 兆 7,427 億 1,878 万円	19	3
11年 1999	70	9,275	1 兆 4,659 億 1,525 万円	24	3
12年 2000	72	10,389	1 兆 3,198 億 6,041 万円	29	4
13年 2001	67	9,584	1 兆 6,951 億 2,597 万円	16	3
14年 2002	73	11,299	1 兆 6,591 億 5,014 万円	14	3
15年 2003	78	11,807	1 兆 8,745 億 2,689 万円	13	3
16年 2004	94	12,499	2 兆 26 億 2,166 万円	13	3
17年 2005	96	13,965	2 兆 29 億 4,786 万円	17	3
18年 2006	94	15,097	2 兆 3,551 億 8,054 万円	15	3
19年 2007	95	15,144	2 兆 7,170 億 4,175 万円	13	3
20年 2008	91	13,258	2 兆 3,053 億 4,307 万円	19	3
21年 2009	91	13,219	1 兆 2,765 億 5,110 万円	29	4
22年 2010	84	13,219	1 兆 5,143 億 4,644 万円	29	5
23年 2011	96	14,522	1 兆 4,501 億 7,967 万円	29	6
24年 2012	84	13,210	1 兆 7,952 億 5,113 万円	18	3
25年 2013	82	14,681	1 兆 9,025 億 0,841 万円	18	3
26年 2014	81	14,237	2 兆 536 億 3,572 万円	17	3
27年 2015	78	13,894	2 兆 152 億 5,750 万円	—	—
28年 2017	69	13,975	1 兆 7,849 億 7,303 万円	—	5
29年 2018	71	14,613	1 兆 9,991 億 6,000 万円	—	5

資料：工業統計調査(平成27年は「平成28年経済センサス-活動調査-」)

※平成13年までは田原町、平成14年・15年は旧田原市、平成16年以降は新田原市

※平成28年より、調査日を翌年6月1日に変更。

※平成28年より、事業所数及び従業者数は翌年6月1日現在、製造品出荷額等は1月～12月の実績。

7-4 平成26年(2014年)工業統計調査結果

愛知県 43兆8,313億2,852万円 37年連続で全国1位(昭和52年～39年連続)
 田原市 2兆546億3,572万円 全国17位 県内3位

〔製造品出荷額等 全国ベスト20〕

※平成26年12月31日現在 従業者4人以上の事業所

全国順位	都市名	製造品出荷額等 (万円)	事業所数 (件)	従業者数 (人)	現金給与総額 (万円)	備考
1	豊田市	1,308,473,198	860	105,996	71,941,126	
2	市原市	533,720,233	261	20,482	12,325,403	
3	倉敷市	465,925,726	812	36,674	19,213,103	
4	川崎市	454,843,922	1,251	48,120	27,877,297	
5	横浜市	433,296,113	2,479	90,600	45,951,149	
6	堺市	382,127,862	1,471	50,779	24,783,934	
7	大阪市	363,482,555	5,727	117,897	51,706,313	
8	名古屋市	354,938,074	4,112	100,136	43,298,334	
9	四日市市	317,992,223	586	32,313	18,200,403	
10	大分市	311,654,318	397	22,517	10,979,593	
11	神戸市	283,180,150	1,617	63,411	31,539,365	
12	広島市	271,456,239	1,239	54,007	26,060,091	
13	太田市	261,780,309	771	40,269	19,763,500	
14	姫路市	240,874,041	1,055	46,540	21,576,601	
15	北九州市	212,823,909	1,036	48,009	24,400,503	
16	京都市	210,924,749	2,296	62,501	28,445,922	
17	田原市	205,363,572	81	14,237	9,926,417	
18	福山市	205,197,228	1,227	38,399	16,914,097	
19	浜松市	200,577,446	2,104	70,032	31,187,628	
20	宇都宮市	198,105,967	529	30,379	15,322,088	

〔製造品出荷額等 愛知県ベスト10〕

※平成26年12月31日現在 従業者4人以上の事業所

県内順位	都市名	製造品出荷額等 (万円)	事業所数 (件)	従業者数 (人)	現金給与総額 (万円)	備考
1	豊田市	1,308,473,198	860	105,996	71,941,126	全国1位
2	名古屋市	354,938,074	4,112	100,136	43,298,334	全国8位
3	田原市	205,363,572	81	14,237	9,926,417	全国17位
4	安城市	179,956,514	490	41,635	23,947,366	全国21位
5	岡崎市	175,580,786	730	37,914	19,775,406	全国24位
6	刈谷市	158,006,051	375	48,349	33,022,586	全国26位
7	幸田町	150,281,363	91	11,207	6,696,272	全国28位
8	東海市	147,404,065	220	15,980	9,411,328	全国30位
9	小牧市	136,618,666	615	34,269	16,978,398	全国36位
10	西尾市	134,814,852	607	34,111	18,963,544	全国37位
愛知県		4,383,132,852	16,795	795,496	419,990,795	

8-1 商業(事業所数、従業者数、年間商品販売額)

(単位:店・人・百万円)

区分	総 数			卸 売 業			小 売 業		
	事業所数	従業者数	年間販売額	事業所数	従業者数	年間販売額	事業所数	従業者数	年間販売額
昭和51年	1,118	3,374	31,672	90	383	11,854	1,028	2,991	19,818
(旧田原町)	527	1,751	17,734	48	239	7,623	479	1,512	10,111
(旧赤羽根町)	95	247	1,512	8	21	254	87	226	1,258
(旧渥美町)	496	1,376	12,425	34	123	3,976	462	1,253	8,449
昭和54年	958	2,893	54,644	84	361	28,347	874	2,532	26,298
(旧田原町)	446	1,501	39,102	46	219	23,647	400	1,282	15,456
(旧赤羽根町)	81	213	2,326	6	16	722	75	197	1,604
(旧渥美町)	431	1,179	13,215	32	126	3,977	399	1,053	9,238
昭和57年	1,036	3,342	80,048	101	464	41,124	935	2,878	38,924
(旧田原町)	499	1,743	55,605	46	227	33,565	453	1,516	22,040
(旧赤羽根村)	81	223	3,625	7	23	1,278	74	200	2,348
(旧渥美町)	456	1,376	20,818	48	214	6,281	408	1,162	14,536
昭和60年	967	3,213	87,513	96	432	40,720	871	2,781	46,793
(旧田原町)	472	1,693	55,048	43	195	26,095	429	1,498	28,953
(旧赤羽根町)	76	235	3,189	7	35	543	69	200	2,646
(旧渥美町)	419	1,285	29,276	46	202	14,082	373	1,083	15,193
昭和63年	1,009	3,925	122,412	107	637	66,597	902	3,288	55,815
(旧田原町)	539	2,304	86,569	53	373	51,351	486	1,931	35,219
(旧赤羽根町)	72	226	3,962	5	14	928	67	212	3,034
(旧渥美町)	398	1,395	31,880	49	250	14,318	349	1,145	17,562
平成3年	1,016	3,909	149,031	120	606	87,211	896	3,303	61,820
(旧田原町)	528	2,188	104,390	61	305	66,107	467	1,883	38,283
(旧赤羽根町)	80	246	5,245	4	12	892	76	234	4,353
(旧渥美町)	408	1,475	39,397	55	289	20,212	353	1,186	19,185
平成6年	929	3,882	108,700	111	629	39,609	818	3,253	69,091
(旧田原町)	479	2,233	61,163	52	300	18,221	427	1,933	42,942
(旧赤羽根町)	74	242	5,137	7	29	1,959	67	213	3,178
(旧渥美町)	376	1,407	42,400	52	300	19,429	324	1,107	22,971
平成9年	927	3,958	118,062	103	280	22,563	824	1,987	46,541
(旧田原町)	492	2,267	69,104	54	280	22,563	438	1,987	46,541
(旧赤羽根町)	67	225	5,412	2	x	x	65	x	x
(旧渥美町)	368	1,466	43,547	47	x	x	321	x	x
平成11年	922	4,405	110,108	131	768	41,254	791	3,637	68,854
(旧田原町)	487	2,636	62,266	69	400	20,716	418	2,236	41,550
(旧赤羽根町)	69	287	6,684	5	53	3,187	64	234	3,497
(旧渥美町)	366	1,482	41,158	57	315	17,351	309	1,167	23,807
平成14年	867	4,527	99,581	108	690	32,191	759	3,837	67,390
(旧田原町)	464	2,759	54,486	50	328	16,993	414	2,431	44,509
(旧赤羽根町)	66	276	7,015	2	23		64	253	
(旧渥美町)	337	1,492	38,080	56	339	15,199	281	1,153	22,881
平成16年	851	4,380	101,503	113	687	34,760	738	3,693	66,743
(旧田原市)	511	2,879	60,930	60	356	16,914	451	2,523	44,016
(旧渥美町)	340	1,501	40,572	53	331	17,846	287	1,170	22,726
平成19年	779	4,280	110,893	104	736	40,783	675	3,544	70,110
平成24年	581	3,248	124,371	94	609	63,439	487	2,639	60,933
平成26年	503	2,825	86,415	78	493	25,923	425	2,332	60,492

昭和51,60年は5月1日現在、昭和54,57,63,平成9,14,16年は6月1日現在、平成3,6,11年は7月1日現在

資料:商業統計調査

平成16年までは年間販売額の単位を百万円に修正しているため、各町の合計と合わない場合がある。

8-2産業分類別事業所数・従業者数・年間商品販売額・売り場面積

区 分	事業所数 (件)	従業者数 (人)	年間商品 販売額 (百万円)	売り場面積 (㎡)
総 数	503	2,825	86,415	
卸売業 計	78	493	25,923	
小売業 計	425	2,332	60,492	52,178
各種商品小売業	4	91	2,683	3,886
織物・衣服・身の回り品小売業	47	147	1,794	6,152
飲食料品小売業	133	772	10,089	14,207
各種食料品小売業	7	64	1,143	901
野菜・果実小売業	11	77	1,264	2,638
食肉小売業	4	9	95	87
鮮魚小売業	5	16	155	1,390
酒小売業	10	37	769	2,037
菓子・パン小売業	26	83	448	1,006
その他の飲食料品小売業	70	486	6,216	6,148
百貨店, 総合スーパー	1	80	X	X
その他の各種商品小売業(従業者50人未満)	3	11	X	X
呉服・服地・寝具小売業	11	30	307	1,175
男子服小売業	3	8	154	305
婦人・子供服小売業	20	53	754	2,314
靴・履物小売業	5	8	180	354
その他の織物・衣服・身の回り品小売業	8	48	399	2,004
機械器具小売業	53	299	13,079	5,019
自動車小売業	28	194	X	X
自転車小売業	2	5	X	X
機械器具小売業(自動車, 自転車を除く)	23	100	X	X
その他の小売業	182	974	30,867	22,914
家具・建具・畳小売業	11	41	675	1,614
じゅう器小売業	6	27	1,585	388
医薬品・化粧品小売業	29	176	4,715	3,922
農耕用品小売業	32	169	8,310	4,869
燃料小売業	42	180	11,474	181
スポーツ用品・がん具・娯楽用品・楽器小売業	10	29	318	673
写真機・時計・眼鏡小売業	8	21	210	425
他に分類されない小売業	31	173	2,501	9,118
無店舗小売業	6	49	1,980	-
通信販売・訪問販売小売業	3	30	1,517	-
自動販売機による小売業	-	-	-	-
その他の無店舗小売業	3	19	463	-

資料：平成26年商業統計調査
平成26年6月1日現在

9-1-1 観光レクリエーション利用者数 (※平成21年まで)

(単位:人)

区 分	平成15年	平成16年	平成17年	平成18年	平成19年	平成20年	平成21年
旧田原市	1,619,888	1,577,537	1,576,148	1,685,168	1,611,375	1,712,645	1,723,847
城宝寺	15,000	15,000	15,000	16,000	16,000	16,000	16,000
池ノ原公園	16,000	16,000	16,000	18,000	18,000	18,000	18,000
蔵王山	100,000	100,000	100,000	100,000	100,000	100,000	100,000
蔵王山展望台	103,475	103,230	119,243	185,274	158,590	139,650	135,320
田原市博物館	27,053	15,410	20,422	17,864	16,372	19,532	16,735
華山神社	15,000	15,000	15,000	15,000	15,000	15,000	15,000
滝頭公園	43,000	43,000	43,000	45,000	45,000	45,000	45,000
仁崎海岸海水浴	…	11,400	8,910	10,800	10,530	10,300	7,980
緑が浜公園(パターゴルフ場)	15,903	15,451	14,229	12,225	13,040	11,247	11,634
渥美観光丸武園	78,000	78,000	78,000	78,000	40,000	40,000	33,000
田原市観光情報サービスセンター	550,139	483,598	460,362	497,436	517,206	543,236	584,893
サンテパルク田原	410,318	425,448	427,917	401,569	380,637	471,880	466,785
白谷海水浴場	26,000	36,000	32,000	38,000	31,000	32,800	23,500
一色の磯	70,000	70,000	70,000	70,000	70,000	70,000	70,000
太平洋ロングビーチ	150,000	150,000	150,000	180,000	180,000	180,000	180,000
田原まつり会館	-	-	6,065	(5,935)	(9,238)	10218	9585
旧渥美町	1,641,248	1,397,619	1,294,459	1,497,716	1,557,674	1,588,765	1,277,451
伊良湖旅客ターミナル	1,221,269	1,037,607	802,706	828,381	820,740	793,759	671,674
伊良湖海水浴場	20,210	31,560	19,870	18,764	14,395	21,000	16,770
休暇村伊良湖	77,390	74,616	75,687	94,358	112,020	63,771	104,358
伊良湖フラワーパーク	144,752	105,012	-	-	-	-	-
伊良湖シーサイドゴルフ倶楽部	45,088	40,998	39,447	38,229	39,325	38,225	36,746
渥美花の村	44,534	-	-	-	-	-	-
花の村ゴルフ	…	…	6,947	(6,967)	(6,378)	6018	6982
シーサイドファーム伊良湖	88,005	78,454	70,321	77,849	66,782	68,922	54,291
シーサイドフローラル	…	13,342	12,860	14,647	16,599	21,233	17,593
日研農園	…	16,030	16,030	16,030	30,000	30,000	32,000
清田苺園	…	…	10,800	11,900	13,130	16,200	13,000
やしの実博物館	…	…	6,844	20,532	19,499	19,198	16,787
マルカ青果問屋	…	…	38,500	27,100	45,000	63,500	140,000
ニュー渥美観光	…	…	121,500	113,000	127,000	124,000	100,000
ふれあい広場	…	…	72,947	236,926	253,184	328,957	74,232
合 計	3,261,136	2,975,156	2,870,607	3,182,884	3,169,049	3,301,410	3,001,298

※平成18年は10,000人以下は集計していない。参考数値として()で掲載
 ※平成22年より集計方法が変更。

資料:商工観光課

9-1-2 観光地点等入込客数

(単位:人)

区 分	平成23年	平成24年	平成25年	平成26年	平成27年	平成28年	平成29年	平成30年
田原市博物館	14,702	13,895	17,002	12,076	18,909	12,879	11,886	13,076
民族資料館	3,153	3,080	2,573	2,102	3,156	3,334	3,132	3,263
渥美郷土資料館	9,772	7,248	8,260	8,442	9,049	9,911	10,349	10,985
シェルマよしご	10,571	11,245	7,353	10,621	7,546	13,609	5,912	5,977
白谷海水浴場	22,122	23,492	28,420	17,727	21,366	20,635	18,370	13,029
仁崎海水浴場(キャンプ場含む)	7,020	7,610	7,968	5,700	7,500	6,918	6,165	5,226
ココナッツビーチ伊良湖	10,020	13,000	22,500	12,000	16,140	19,434	25,601	21,909
江比間野外活動センター	890	585	9,185	8,398	8,102	8,621	9,190	8,985
蔵王山展望台	74,750	74,585	82,795	59,575	154,258	181,574	170,533	163,776
緑が浜公園(パターゴルフ)	8,826	7,022	6,581	6,436	6,459	5,932	5,498	5,388
緑が浜公園(バーベキュー)	8,245	10,061	10,204	9,153	10,647	9,498	8,491	7,530
田原まつり会館	9,170	9,441	6,959	8,868	7,536	7,131	7,379	7,447
滝頭公園	42,896	33,314	28,954	34,219	34,719	35,865	33,649	33,975
池ノ原公園	2,309	2,656	2,283	11,642	13,529	12,555	12,829	6,949
サンテパルクたはら	447,923	453,436	483,123	489,973	505,480	491,228	467,539	480,909
太平洋ロングビーチ	3,328	3,192	4,306	3,183	3,839	5,646	5,401	4,037
めっくんはうす	574,695	605,835	613,380	626,003	641,517	653,836	578,031	750,400
あかばねロコステーション	328,486	338,102	349,489	343,818	337,567	320,180	310,659	322,114
伊良湖クリスタルポルト	607,104	640,156	652,060	603,094	489,270	433,965	431,983	416,489
JAふれあい広場(赤羽根)	69,215	54,785	48,216	43,958	45,109	52,234	52,639	50,848
JAふれあい広場(渥美)	69,302	85,417	90,507	90,649	93,641	97,234	97,036	91,890
いちご狩り	126,893	119,087	152,528	142,702	108,798	105,191	96,211	115,358
メロン狩り(6園)	117,448	131,444	165,717	100,051	112,863	100,028	107,203	108,310
潮干狩り(3か所)	27,318	26,973	25,151	23,640	33,492	20,818	13,667	11,860
滝頭桜まつり	10,000	10,000	8,000	8,000	5,000	8,000	12,000	12,000
おんぞまつり	16,000	16,000	16,000	16,000	20,000	18,000	20,000	15,000
田原凧まつり	8,000	8,000	2,000	2,000	5,000	2,000	2,000	2,000
龍宮まつり	1,000	1,000	1,600	1,203	1,200	1,200	1,200	1,200
田原祭り	30,000	30,000	30,000	30,000	35,000	30,000	20,000	22,000
ごせんだらまつり	200	200	250	300	300	300	300	300
菜の花まつり	100,000	120,000	120,000	128,298	135,820	145,567	174,407	186,000
サーフィン世界大会	-	15,378	26,878	-	-	-	5,000	50,748
トライアスロン伊良湖大会	-	15,000	15,000	18,000	13,000	-	9,000	9,000
蔵王山展望まつり	7,000	7,500	7,500	3,000	2,000	15,000	1,100	1,100
田原市民まつり	40,000	32,000	30,000	30,000	30,000	800	-	30,000
やしの実博物館	-	-	-	-	-	-	-	-
その他(施設名非公表を含む)	42,993	43,357	45,201	89,070	43,337	75,798	79,793	41,793
合 計	2,851,351	2,974,096	3,127,943	2,999,901	2,981,149	2,924,921	2,814,153	3,030,871

資料: 商工観光課

※いちご狩り: 平成22年~平成23年は11園、平成24年は13園、平成25年~平成27年は12園

※潮干狩り: 平成26年~平成29年は2か所のみ稼働

※一部、施設名等非公表。

9-2宿泊施設・宿泊者数

(単位:施設、人)

区分	合計	ホテル	旅館	その他民営 宿泊施設	公共の 宿泊施設	宿泊者数
平成9年	74	2	40	29	3	...
(旧田原町)	13	-	-	13	-	...
(旧赤羽根町)	3	-	-	3	-	...
(旧渥美町)	58	2	40	13	3	279,382
平成10年	74	2	40	29	3	...
(旧田原町)	13	-	-	13	-	...
(旧赤羽根町)	3	-	-	3	-	...
(旧渥美町)	58	2	40	13	3	271,443
平成11年	61	2	5	50	4	364,456
(旧田原町)	13	-	-	13	-	73,567
(旧赤羽根町)	3	-	-	3	-	2,100
(旧渥美町)	45	2	5	34	4	288,789
平成12年	59	2	5	48	4	323,578
(旧田原町)	11	-	-	11	-	71,507
(旧赤羽根町)	3	-	-	3	-	2,000
(旧渥美町)	45	2	5	34	4	250,071
平成13年	68	2	5	57	4	353,104
(旧田原町)	11	-	-	11	-	69,726
(旧赤羽根町)	3	-	-	3	-	2,500
(旧渥美町)	54	2	5	43	4	280,878
平成14年	37	3		34		320,047
(旧田原町)	4	1		3		51,182
(旧赤羽根町)	3	-		3		3,250
(旧渥美町)	30	2		28		265,615
平成15年	35	3	13	17	2	319,040
(旧田原市)	12	1	8	3	-	52,027
(旧渥美町)	23	2	5	14	2	267,013
平成16年	34	3	13	16	2	312,669
(旧田原市)	12	1	8	3	-	47,383
(旧渥美町)	22	2	5	13	2	265,286
平成17年	30	3	7	19	1	309,824
(旧田原市)	12	1	8	3	-	47,383
(旧渥美町)	71	6	5	13	2	265,286
平成18年	88	7	81	-	-	320,536
(旧田原市)	17	1	16	-	-	47,383
(旧渥美町)	71	6	65	-	-	265,286
平成19年	30	3	7	19	1	297,036
平成20年	30	3	7	19	1	312,644
平成21年	32	8	16	7	1	371,913
平成22年	35	8	20	6	1	335,164
平成23年	37	9	21	6	1	309,479
平成24年	34	2	1	28	3	313,143
平成25年	41	2	8	28	3	277,266
平成26年	41	3	8	29	1	293,534
平成27年	37	8	8	19	2	295,454
平成28年	37	8	8	19	2	284,401
平成29年	37	8	8	19	2	269,887
平成30年	37	8	8	19	2	236,173

※平成21年以降は田原市商工観光課による調べ 資料:愛知県観光レクリエーション利用者統計

9-3「日本の100選」等選定地

名 称	選定地等	選定年	選 定 機 関
新日本旅行地百選	伊良湖岬	昭和41年	雑誌「旅」11月号 創刊40周年特大号選定
21世紀に残したい日本の自然100選	汐川干潟	昭和58年	(財)森林文化協会・朝日新聞社
日本の道100選	渥美サイクリングロード	昭和61・62年	国土交通省・「日本の道100選」選定委員会
日本の白砂青松100選	恋路ヶ浜 ----- 伊良湖開拓地海岸防災林	昭和62年	(社)日本の松の緑を守る会・「日本の白砂青松100選」選定委員会
残したい日本の音風景100選	恋路ヶ浜の潮騒	平成8年	環境省・日本の音風景検討会
日本の渚・百選	恋路ヶ浜	平成8年	国土交通省・「日本の渚・百選」中央委員会
日本の水浴場55選	伊良湖海水浴場	平成10年	環境省・快適水浴場検討会
日本の灯台50選	伊良湖岬灯台	平成10年	海上保安庁・燈光会
日本の灯台100選	伊良湖岬灯台	—	武揚社刊「アトラス」の選定
日本の水浴場88選	仁崎海水浴場	平成13年	環境省・快適水浴場検討会
日本夜景100選	蔵王山展望台	平成16年	新日本三大夜景・夜景100選事務局
人と自然が織りなす日本の風景百選	電照菊栽培の温室	平成17年	名鉄グループ・人と自然が織りなす日本の風景百選実行委員会
恋人の聖地	恋路ヶ浜と伊良湖岬灯台	平成18年	NPO法人地域活性化支援センター・「恋人の聖地」選定委員会

※国の省庁名は、現在の名称である

資料：商工観光課

10-1道路現況

(単位: km)

区分	実延長	規格改良							種類別				路面別			
		一般国道	主要 地方道	一般県道	市町道	規格 改良済	未改良	規格 改良率	道路延長	橋りょう		トンネル		舗装道	砂利道	舗装率
										橋数	橋長	個数	延長			
昭和55年	1,531.8	31.8	-	129.0	1,371.0	372.1	1,159.7	24.3%	1,527.9	548	3.9	-	-	700.5	831.3	45.7%
(旧田原町)	775.1	13.2	-	53.6	708.3	217.5	557.6	28.1%	773.5	221	1.6	-	-	304.2	470.9	39.2%
(旧赤羽根町)	211.2	-	-	21.0	190.2	47.3	163.9	22.4%	210.4	124	0.8	-	-	96.5	114.7	45.7%
(旧瀬美町)	545.5	18.6	-	54.4	472.5	107.3	438.2	19.7%	544.0	203	1.5	-	-	299.8	245.7	55.0%
昭和60年	1,557.7	35.1	31.8	103.8	1,387.1	427.6	1,130.1	27.5%	1,553.4	563	4.3	-	-	843.6	714.2	54.2%
(旧田原町)	791.5	16.5	9.0	44.9	721.1	255.8	535.7	32.3%	789.8	225	1.7	-	-	401.6	389.9	50.7%
(旧赤羽根町)	216.3	-	10.6	13.6	192.2	54.0	162.3	25.0%	215.4	131	0.9	-	-	116.7	99.7	54.0%
(旧瀬美町)	549.9	18.6	12.2	45.3	473.8	117.8	432.1	21.4%	548.2	207	1.7	-	-	325.3	224.6	59.2%
平成2年	1,779.0	35.1	31.8	109.7	1,602.4	660.4	1,118.6	37.1%	1,773.7	716	5.3	-	-	1,107.6	671.4	62.3%
(旧田原町)	795.6	16.5	9.0	49.2	720.9	419.9	375.7	52.8%	793.6	267	2.0	-	-	549.1	246.5	69.0%
(旧赤羽根町)	294.7	-	10.6	13.6	270.5	126.7	168.0	43.0%	293.7	140	1.0	-	-	155.8	138.9	52.9%
(旧瀬美町)	688.7	18.6	12.2	46.9	611.0	113.8	574.9	16.5%	686.4	309	2.3	-	-	402.7	286.0	58.5%
平成7年	1,789.4	66.9	29.0	81.6	1,611.9	732.1	1,057.6	40.9%	1,783.8	728	5.6	-	-	1,257.9	531.6	70.3%
(旧田原町)	803.9	25.5	21.6	27.5	729.3	458.7	345.2	57.1%	801.8	268	2.1	-	-	599.4	204.6	74.6%
(旧赤羽根町)	296.4	10.6	2.8	11.8	271.2	137.4	159.3	46.4%	295.3	146	1.1	-	-	190.3	106.1	64.2%
(旧瀬美町)	689.1	30.8	4.6	42.3	611.4	136.0	553.1	19.7%	686.7	314	2.4	-	-	468.2	220.9	67.9%
平成12年	1,804.6	68.8	29.0	82.4	1,624.4	798.6	1,006.0	44.3%	1,797.9	730	6.3	1	0.4	1,425.3	379.4	79.0%
(旧田原町)	818.9	27.4	21.7	27.7	742.1	491.2	327.7	60.0%	816.3	272	2.6	-	-	650.5	168.5	79.4%
(旧赤羽根町)	297.8	10.6	2.8	11.9	272.6	145.0	152.8	48.7%	296.2	144	1.2	1	0.4	246.9	50.9	82.9%
(旧瀬美町)	687.9	30.8	4.5	42.8	609.7	162.4	525.5	23.6%	685.4	314	2.5	-	-	527.9	160.0	76.7%
平成13年	1,809.1	68.8	29.0	82.4	1,628.9	810.4	998.8	44.8%	1,802.5	727	6.3	1	0.4	1,438.4	370.7	79.5%
(旧田原町)	823.2	27.4	21.7	27.7	746.4	496.1	327.2	60.3%	820.6	269	2.6	-	-	655.2	168.0	79.6%
(旧赤羽根町)	297.8	10.6	2.8	11.9	272.6	145.4	152.4	48.8%	296.2	145	1.2	1	0.4	247.0	50.8	82.9%
(旧瀬美町)	688.1	30.8	4.5	42.8	609.9	168.9	519.2	24.5%	685.7	313	2.5	-	-	536.2	151.9	77.9%
平成14年	1,794.2	63.4	32.7	68.0	1,630.2	799.4	994.8	44.6%	1,787.8	713	5.9	1	0.4	1,445.9	348.4	80.6%
(旧田原町)	821.7	22.0	25.4	27.8	746.6	495.4	326.3	60.3%	819.1	267	2.6	-	-	654.7	167.1	79.7%
(旧赤羽根町)	294.4	10.6	2.8	7.6	273.5	142.0	152.4	48.2%	292.8	139	1.1	1	0.4	260.4	34.0	88.5%
(旧瀬美町)	678.1	30.8	4.5	32.6	610.1	162.0	516.1	23.9%	675.9	307	2.2	-	-	530.8	147.3	78.3%
平成15年	1,826.8	63.4	32.7	82.5	1,648.3	835.6	991.2	45.7%	1,820.1	727	6.4	1	0.4	1,484.4	342.5	81.3%
(旧田原町)	839.5	22.0	25.4	27.8	764.4	512.8	326.7	61.1%	836.8	268	2.7	-	-	673.7	165.8	80.3%
(旧赤羽根町)	298.7	10.6	2.8	11.9	273.4	147.0	151.7	49.2%	297.1	145	1.2	1	0.4	265.3	33.4	88.8%
(旧瀬美町)	688.6	30.8	4.5	42.8	610.5	175.8	512.8	25.5%	686.2	314	2.5	-	-	545.4	143.3	79.2%
平成16年	1,828.3	63.4	32.7	82.5	1,649.7	884.5	943.8	48.4%	1,821.5	723	6.4	1	0.4	1,491.4	336.9	81.6%
(旧田原市)	1,138.4	32.6	28.2	39.7	1,038.0	707.5	430.9	62.1%	1,134.1	409	3.9	1	0.4	943.4	195.0	82.9%
(旧瀬美町)	689.9	30.8	4.5	42.8	611.7	177.0	512.9	25.7%	687.4	314	2.5	-	-	548.0	141.9	79.4%
平成17年	1,831.3	63.4	32.6	82.5	1,652.7	892.8	938.5	48.8%	1,824.5	724	6.4	1	0.4	1,501.0	330.3	82.0%
(旧田原市)	1,141.1	32.6	28.1	39.7	1,040.7	713.5	427.7	62.5%	1,136.8	410	3.9	1	0.4	951.0	190.1	83.3%
(旧瀬美町)	690.2	30.8	4.5	42.8	612.0	179.3	510.8	26.0%	687.7	314	2.5	-	-	550.0	140.2	79.7%
平成18年	1,823.4	63.4	32.7	82.5	1,644.8	909.8	913.6	49.9%	1,815.3	727	6.4	2	1.7	1,516.4	307.0	83.2%
平成19年	1,915.4	63.6	32.7	82.8	1,736.3	963.2	952.2	50.3%	1,907.1	757	6.6	2	1.7	1,599.2	316.2	83.5%
平成20年	1,916.8	63.7	32.7	82.8	1,737.6	968.6	998.4	50.5%	1,908.5	758	6.6	2	1.7	1,603.4	313.4	83.6%
平成21年	1,904.5	63.7	32.7	67.9	1,740.2	960.2	944.3	50.4%	1,896.5	743	6.3	2	1.7	1,594.3	310.1	83.7%
平成22年	1,905.7	63.7	32.7	67.9	1,741.4	962.4	943.3	50.5%	1,897.7	743	6.3	2	1.7	1,596.6	309.1	83.8%
平成23年	1,907.3	63.7	32.7	67.9	1,743.1	967.1	940.3	50.7%	1,899.3	745	6.4	2	1.7	1,600.3	307.0	83.9%
平成24年	1,907.3	63.7	32.7	68.0	1,744.1	972.6	935.9	51.0%	1,900.5	742	6.4	2	1.7	1,604.2	304.3	84.1%
平成25年	1,896.1	63.7	32.7	68.0	1,731.7	971.3	924.8	51.2%	1,888.1	731	6.3	2	1.7	1,603.8	292.3	84.6%
平成26年	1,896.7	63.7	32.7	68.7	1,731.6	973.9	922.9	51.3%	1,888.7	730	6.4	2	1.7	1,605.2	291.5	84.6%
平成27年	1,892.2	63.7	32.7	68.7	1,727.1	972.3	919.9	51.4%	1,884.2	718	6.3	2	1.7	1,602.7	289.5	84.7%
平成28年	1,895.4	63.7	32.7	68.3	1,730.8	981.0	914.4	51.8%	1,887.4	718	6.4	2	1.7	1,610.3	285.2	85.0%

※四捨五入を行って表示してあるため合計が一致しない場合がある。

資料: 愛知県統計年鑑

10-2 二級河川

水系名	河川名	河川延長(m)	流域面積(km ²)
池尻川	池尻川	1,723	9.4
精進川	精進川	809	5.7
天白川	天白川	5,118	6.3
免々田川	免々田川	3,747	8.0
新堀川	新堀川	2,230	6.3
今堀川	今堀川	2,100	5.6
今池川	今池川	4,280	12.5
汐川	汐川	8,876	37.3
	清谷川	2,517	10.0
	庄司川	680	1.2
	宮川	1,500	1.0
	青津川	1,140	3.9
	大日川	1,860	2.9
蜷川	蜷川	3,729	6.8
計		40,309	116.9

資料：愛知県河川一覧表

※準用河川…57河川(総延長48,880m、総流域面積64.87km²)

10-3 土地区画整理事業

区分	事業主体	施行面積 (ha)	事業費 (千円)	平均減歩率 (%)	権利者数 (人)	事業期間 (年度)	備考
清谷	組合	6.06	235,800	26.8	38	S50~55	完了
神戸	組合	9.2	557,000	25.6	98	S56~59	完了
南新地	組合	7.84	391,300	17.0	36	S57~60	完了
晩田	組合	1.33	141,300	22.3	14	S62~63	完了
神戸第二	組合	2.35	140,500	25.0	34	S61~H1	完了
西浦	組合	7.89	712,000	33.0	79	S61~H2	完了
木綿畑	組合	5.18	632,700	40.6	74	S61~H3	完了
赤石	組合	35.14	4,098,188	29.7	245	S60~H7	完了
木綿畑第二	組合	8.83	1,486,000	41.9	77	H4~13	完了
片西	組合	14.95	1,777,000	38.8	79	H7~19	完了
浦片	組合	18.74	1,680,000	44.9	152	H20~31	施行中
赤羽根	組合	2.62	340,000	64.3	15	H30~34	施行中

資料：街づくり推進課(平成31年4月1日現在)

10-4都市公園施設等

都市公園施設

区分・種別	名 称	面 積(ha)	供用面積(ha)
街区公園	新清谷公園	0.19	0.19
	神戸第一公園	0.28	0.28
	汐見公園	0.25	0.25
	赤石3号公園	0.63	0.63
	赤石4号公園	0.20	0.20
	赤石5号公園	0.10	0.10
	赤石1号公園	0.10	0.10
	赤石2号公園	0.22	0.22
	姫見台公園	0.24	0.24
	木綿台公園	0.16	0.16
	吉胡台なかよし公園	0.27	0.27
	大手公園	0.31	0.31
	片西1号公園	0.35	0.35
	片西2号公園	0.10	—
	つばき公園	0.69	0.69
	夕陽が浜東公園	0.17	0.17
	夕陽が浜西公園	0.21	0.21
	西浦公園	1.44	1.44
	築出公園	0.22	0.22
	大久保公園	0.27	0.27
	福江公園	0.41	0.41
	浦片1号公園	0.16	0.16
	浦片2号公園	0.41	0.41
	浦片3号公園	0.57	0.57
	浦片4号公園	0.60	0.60
小 計	25 公園	8.55	8.45
総合公園	滝頭公園	10.70	9.40
	白谷海浜公園	10.80	10.80
運動公園	中央公園	14.50	7.90
小 計	3 公園	36.00	28.10
都市緑地	緑が浜緑地	5.83	5.83
	新大坪緑地	0.11	0.11
	緑が浜2号緑地	0.57	0.57
小 計	3 緑地	6.51	6.51
合 計	28公園3緑地	51.06	43.06
		市民1人当たり公園面積	市民1人当たり供用面積
		8.21㎡	6.92㎡

都市公園以外の施設

区分・種別	か所数	面 積(㎡)	供用面積(㎡)	備 考
史跡公園	3	24,319	24,319	公園の区分・種類については、公園台帳による
風致公園	0	—	—	
自然公園	2	11,872	11,872	
農業公園	1	110,000	110,000	
街区公園	22	30,484	30,484	
その他公園	7	19,008	19,008	
運動公園	6	106,951	106,951	
農村公園	34	67,882	67,882	
園 地	7	2,247,500	2,224,400	
遊 園	22	18,856	18,856	
広 場	28	81,140	81,140	
緑 地	32	590,646	590,646	
合 計	164	3,308,658	3,285,558	

施設全体(集計表)

区分・種類	都市公園施設		都市公園以外の施設	
	か所数	面 積(ha)	か所数	面 積(ha)
公 園	28	44.55	75	37.10
広 場 等	—	—	57	234.70
緑 地	3	6.51	32	59.10
小 計	31	51.06	164	330.90
合 計	195か所 381.96ha			

資料: 街づくり推進課(平成31年4月1日現在)

10-5市営住宅

住 宅 名	管理戸数
緑が丘住宅	69
西鎌田住宅	147
大沢住宅	24
希望が丘住宅	81
法蔵寺住宅	30
西前田住宅	48
高木住宅	23
宮ノ前住宅	73
保美住宅	110
仲瀬古住宅	23
エクセルコート久保川	42
スマイルコート築出	24
セントラルコート築出	72
計	766

資料:建築課(平成31年4月1日現在)

10-6県営住宅

住 宅 名	管理戸数
県営赤石住宅	87
サンコート田原	195
計	282

資料:建築課(平成31年4月1日現在)

10-7住宅開発

(単位:戸・ha)

団 地 名	事業年度	供給戸数	開発面積	事業主体
谷熊台団地	S44～S46年度	279	10	民間
大草団地	S46～S49年度	148	5	愛知県住宅供給公社
西浦団地	S53～S54年度	1,577	28	愛知県企業庁
蔵王東団地	S54～S58年度	142	5.1	愛知県住宅供給公社
滝頭団地	S56～S58年度	1,322	13	愛知県企業庁・愛知県住宅供給公社
蔵王南団地	S57～S58年度	144	6.5	民間
六連新浜団地	S62～H1年度	97	6.4	渥美郡土地開発公社
ほると台団地	H3～H6年度	140	8	渥美郡土地開発公社
吉胡蔵王団地	H6年度	22	0.89	渥美郡土地開発公社
シーサイド田原光崎団地	H7～H9年度	323	12.7	愛知県住宅供給公社
夕陽が浜団地	H8～H9年度	138	6.8	渥美郡土地開発公社
大草北神団地	H9～H10年度	10	0.3	渥美郡土地開発公社
西山口団地	H13～H14年度	8	0.3	渥美郡土地開発公社
御殿山団地	H16～H17年度	115	3.67	民間
大久保団地	H19～H24年度	101	5	田原市土地開発公社
椿団地	H24～H25年度	7	0.2	田原市土地開発公社
加治石井戸団地	H28～H29年度	14	0.37	田原市土地開発公社
計		4,587	112.23	

資料:建築課(平成31年4月1日現在)

10-8構造別住宅数

(単位:戸)

区分	総数	一戸建		長屋建		共同住宅		その他
		1階建	2階建以上	1階建	2階建以上	1階建	2階建以上	
住宅総数	20,570	3,880	11,270	20	320	0	4,990	90
木造	10,710	3,530	6,970	10	20	-	120	60
防火木造	3,370	300	2,820	-	20	-	230	-
非木造	6,490	50	1,480	10	280	-	4,640	30

資料:平成25年住宅・土地統計調査(10月1日現在)

※住宅・土地統計調査は、標本調査である。
 ※推計値のため、総数と内訳の計は必ずしも一致しない。

10-9構造別住宅の建築時期

(単位:戸)

区分	総数	住宅の種類		構造				
		専用住宅	店舗 その他の 併用住宅	木造	防火木造	鉄筋・鉄骨 コンクリート造	鉄骨造	その他
住宅総数	20,570	19,810	760	10,710	3,370	4,580	1,910	-
昭和35年以前	1,720	1,630	90	1,610	50	50	-	-
昭和36～45年	1,280	1,210	80	1,040	140	70	40	-
昭和45～55年	2,780	2,680	100	2,140	290	270	80	-
昭和56～平成2年	4,720	4,540	180	1,780	580	2,080	290	-
平成3～7年	2,060	2,020	50	840	500	430	300	-
平成8～12年	2,120	2,070	50	960	440	430	290	-
平成13～17年	1,850	1,780	80	680	580	290	300	-
平成18～22年	2,160	2,090	70	680	430	680	370	-
平成23～25年9月	760	750	10	360	200	70	130	-

※住宅・土地統計調査は、標本調査である。資料:平成25年住宅・土地統計調査(10月1日現在)
 ※推計値のため、総数と内訳の計は必ずしも一致しない。住宅総数には建築時期不詳が含まれる。

10-10住宅の所有の関係別住宅数等

区分	住宅数	世帯数	世帯人員	1住宅 当たり 居室数	1住宅 当たり 居室量数	1住宅 当たり 延べ面積	1人当たり 居室 量数	1室当たり 人員
住宅総数	20,570	20,590	63,070	6.03	44.58	133.12	14.52	0.51
持ち家	14,970	14,980	54,120	7.48	55.93	169.30	15.47	0.48
借家	5,520	5,520	8,800	2.07	13.80	34.99	8.66	0.77
専用住宅	19,810	19,820	60,280	5.98	44.21	130.42	14.50	0.51
店舗その他の併用住宅	760	760	2,790	7.16	54.39	203.92	14.77	0.51

※住宅・土地統計調査は、標本調査である。資料:平成25年住宅・土地統計調査(10月1日現在)
 ※推計値のため、総数と内訳の計は必ずしも一致しない。

11-1上水道の状況

区分	行政区域内人口 (人)	給水人口 (人)	普及率 (%)	施設能力 (m ³ /日)	配水量 (m ³)	有収水量 (m ³)	有収率 (%)	1日最大配水量 (m ³)	1日平均配水量 (m ³)
平成12年度	66,613	65,966	99.03%	-	8,827,315	7,990,034	90.51%	-	-
(旧田原町)	36,880	36,415	98.74%	25,600	4,556,907	4,202,262	92.22%	15,180	12,485
(旧赤羽根町)	6,459	6,339	98.14%	2,800	556,887	497,012	89.25%	2,138	1,526
(旧渥美町)	23,274	23,212	99.73%	19,500	3,713,521	3,290,760	88.62%	12,732	10,174
平成13年度	66,303	65,666	99.04%	-	8,723,991	7,913,697	90.71%	-	-
(旧田原町)	36,814	36,340	98.71%	25,600	4,553,664	4,196,023	92.15%	15,641	12,476
(旧赤羽根町)	6,387	6,277	98.28%	2,800	539,353	503,933	93.43%	1,871	1,478
(旧渥美町)	23,102	23,049	99.77%	19,500	3,630,974	3,213,741	88.51%	12,346	9,948
平成14年度	66,109	65,712	99.40%	-	8,564,243	7,780,462	90.85%	-	-
(旧田原町)	36,926	36,682	99.34%	25,600	4,599,714	4,326,498	94.06%	15,296	12,602
(旧赤羽根町)	6,354	6,248	98.33%	2,800	596,936	498,880	83.57%	2,121	1,635
(旧渥美町)	22,829	22,782	99.79%	19,500	3,367,593	2,955,084	87.75%	12,375	9,226
平成15年度	66,196	65,958	99.64%	-	8,682,283	7,613,715	87.69%	-	-
(旧田原市)	43,552	43,357	99.55%	29,000	5,219,766	4,681,639	89.69%	16,891	14,262
(旧渥美町)	22,644	22,601	99.81%	19,500	3,462,517	2,932,076	84.68%	12,373	9,460
平成16年度	66,266	66,040	99.66%	-	8,873,338	7,788,617	87.78%	-	-
(旧田原市)	43,748	43,566	99.58%	29,000	5,482,592	4,859,156	88.63%	17,063	15,021
(旧渥美町)	22,518	22,474	99.80%	19,500	3,390,746	2,929,461	86.40%	11,592	9,290
平成17年度	66,354	66,230	99.81%	48,500	8,816,959	7,483,580	84.88%	27,843	24,156
平成18年度	66,611	66,498	99.83%	48,500	8,875,425	7,834,730	88.27%	27,570	24,316
平成19年度	66,634	66,528	99.84%	48,500	9,023,784	7,936,583	87.95%	29,858	24,655
平成20年度	66,612	66,530	99.88%	48,500	8,827,487	7,866,266	89.11%	28,785	24,185
平成21年度	66,493	66,400	99.86%	48,500	8,678,382	7,681,236	88.51%	27,138	23,776
平成22年度	66,148	66,057	99.86%	48,500	8,823,427	7,863,841	89.12%	28,184	24,174
平成23年度	65,944	65,857	99.87%	48,500	8,929,508	7,874,314	88.18%	28,008	24,398
平成24年度	65,386	65,297	99.86%	48,500	9,001,843	7,954,448	88.36%	28,699	24,663
平成25年度	65,017	64,926	99.86%	33,960	8,903,379	7,768,895	87.26%	28,540	24,393
平成26年度	64,382	64,294	99.86%	33,960	8,644,747	7,650,139	88.49%	27,512	23,684
平成27年度	63,853	63,794	99.91%	33,960	8,475,791	7,566,094	89.27%	27,705	23,158
平成28年度	63,174	63,120	99.91%	33,960	8,279,416	7,377,290	89.10%	26,185	22,683
平成29年度	62,841	62,786	99.91%	33,960	8,188,554	7,309,415	89.26%	25,673	22,434
平成30年度	62,191	62,140	99.92%	33,960	7,833,716	7,110,875	90.77%	25,791	21,462

資料:水道課(各年度末)

11-2公共下水道の状況

区分	行政区域内人口(A) (人)	計画区域内人口(B) (人)	供用開始区域内人口(C) (人)	供用開始区域内世帯数 (戸)	供用開始面積 (ha)	水洗化人口(D) (人)	水洗化数 (件)	普及率(C/A) (%)	計画区域内普及率(C/B) (%)	水洗化率(D/C) (%)
平成13年度	36,814	19,879	14,954	5,010	411.7	9,882	3,619	40.6%	75.2%	66.1%
(旧田原町)	36,814	19,879	14,954	5,010	411.7	9,882	3,619	40.6%	75.2%	66.1%
(旧赤羽根町)	-	-	-	-	-	-	-	-	-	-
(旧渥美町)	-	-	-	-	-	-	-	-	-	-
平成14年度	36,926	20,078	15,743	5,244	421.96	10,864	3,920	42.6%	78.4%	69.0%
(旧田原町)	36,926	20,078	15,743	5,244	421.96	10,864	3,920	42.6%	78.4%	69.0%
(旧赤羽根町)	-	-	-	-	-	-	-	-	-	-
(旧渥美町)	-	-	-	-	-	-	-	-	-	-
平成15年度	65,887	29,034	22,350	7,591	634.00	13,825	5,130	33.9%	77.0%	61.9%
(旧田原市)	43,552	22,478	19,447	6,779	552.00	13,135	4,980	44.7%	86.5%	67.5%
(旧渥美町)	22,335	6,556	2,903	812	82.00	690	150	13.0%	44.3%	23.8%
平成16年度	65,909	28,192	23,102	7,894	660.98	15,975	5,774	35.1%	81.9%	69.1%
(旧田原市)	43,748	21,634	19,963	7,032	564.16	14,694	5,474	45.6%	92.3%	73.6%
(旧渥美町)	22,161	6,558	3,139	862	96.82	1,281	300	14.2%	47.9%	40.8%
平成17年度	65,529	30,774	24,670	8,576	696.98	17,472	6,399	37.6%	80.2%	70.8%
平成18年度	65,695	31,827	25,627	9,103	724.00	18,733	7,032	39.0%	80.5%	73.1%
平成19年度	65,627	32,046	26,542	9,682	738.80	19,924	7,406	40.4%	82.8%	75.1%
平成20年度	65,571	32,167	28,522	10,417	785.10	20,523	7,813	43.5%	88.7%	72.0%
平成21年度	65,372	32,139	28,716	10,540	791.64	23,023	8,605	43.9%	89.3%	80.2%
平成22年度	64,947	32,075	29,968	11,340	824.09	24,363	9,381	46.1%	93.4%	81.3%
平成23年度	64,739	32,199	30,503	11,600	829.73	25,535	9,850	47.1%	94.7%	83.7%
平成24年度	65,433	32,380	30,877	11,791	837.95	25,957	9,972	47.2%	95.4%	84.1%
平成25年度	65,017	32,044	31,000	11,886	856.86	26,017	10,053	47.7%	96.7%	83.9%
平成26年度	64,382	31,774	30,940	11,939	865.95	26,196	10,125	48.1%	97.4%	84.7%
平成27年度	63,853	31,623	30,929	12,079	867.00	26,269	10,272	48.4%	97.8%	84.9%
平成28年度	63,174	31,479	30,810	12,085	872.03	26,356	10,362	48.8%	97.9%	85.5%
平成29年度	62,841	31,795	31,189	12,465	877.79	26,890	10,789	49.6%	98.1%	86.2%
平成30年度	62,191	33,229	32,666	13,023	910.30	29,228	11,653	52.5%	98.3%	89.5%

※旧田原町は、平成3年4月1日から供用開始、旧赤羽根・渥美町は、平成15年4月1日から供用開始

資料：下水道課(各年度末の状況)

※平成4年度の「供用開始面積」は、年度末整備面積

※「供用開始面積」は、各年度3月31日現在(平成11年度は、10月1日現在)

11-3 下水道の普及状況等

処理施設	処理区	計画区域面積	整備面積	整備率 ※1	計画処理人口	供用区域内人口	接続人口 ※2	普及率 ※3	水洗化率 ※4	備考
公共下水道処理施設	田原	874ha	625ha	71.5%	31,000人	24,748人	22,936人	39.8%	92.7%	
	赤羽根	90ha	88ha	97.8%	2,300人	2,231人	1,887人	3.6%	84.6%	
	渥美	236ha	197ha	83.5%	6,300人	5,687人	4,405人	9.1%	77.5%	
	小計	1,200ha	910ha	75.8%	39,600人	32,666人	29,228人	52.5%	89.5%	
農業集落排水処理施設	六連	20ha	20ha	100.0%	700人	566人	560人	0.9%	98.9%	
	白谷	13ha	13ha	100.0%	400人	242人	235人	0.4%	97.1%	
	吉胡	23ha	23ha	100.0%	500人	326人	326人	0.5%	100.0%	
	谷熊六連	85ha	85ha	100.0%	830人	754人	740人	1.2%	98.1%	
	波瀬	10ha	10ha	100.0%	500人	354人	344人	0.6%	97.2%	
	新美	6ha	6ha	100.0%	250人	163人	159人	0.3%	97.5%	
	野田	131ha	131ha	100.0%	4,810人	3,003人	2,981人	4.8%	99.3%	
	藤七原	10ha	10ha	100.0%	560人	349人	347人	0.6%	99.4%	
	大久保	77ha	77ha	100.0%	2,300人	1,774人	1,741人	2.9%	98.1%	
	神戸	355ha	355ha	100.0%	2,990人	2,501人	2,429人	4.0%	97.0%	
	大草	171ha	171ha	100.0%	1,460人	1,217人	1,162人	2.0%	95.5%	
	百々	22ha	22ha	100.0%	690人	529人	507人	0.9%	95.8%	
	高松	65ha	65ha	100.0%	2,290人	1,460人	1,382人	2.3%	94.7%	
	若戸	132ha	132ha	100.0%	2,650人	1,652人	1,497人	2.7%	90.6%	
	日出	12ha	12ha	100.0%	390人	287人	287人	0.5%	100.0%	
	宇津江	7ha	7ha	100.0%	440人	266人	264人	0.4%	99.2%	
	和地	50ha	50ha	100.0%	1,620人	1,170人	1,136人	1.9%	97.1%	
	泉南部	47ha	47ha	100.0%	1,210人	833人	819人	1.3%	98.3%	
	向新	23ha	23ha	100.0%	740人	591人	588人	1.0%	99.5%	
	小中山	81ha	81ha	100.0%	2,910人	1,821人	1,604人	2.9%	88.1%	
	岬中部	106ha	106ha	100.0%	2,780人	1,740人	1,594人	2.8%	91.6%	
泉北部	102ha	102ha	100.0%	2,810人	2,069人	1,393人	3.3%	67.3%		
中山	85ha	85ha	100.0%	2,300人	1,941人	612人	3.1%	31.5%		
小計	1,633ha	1,633ha	100.0%	36,130人	25,608人	22,707人	41.2%	88.7%		
その他関連	六連				388人	312人	312人	0.5%	100.0%	※新浜地区
	波瀬				420人	414人	414人	0.7%	100.0%	※姫見台地区
	小計				808人	726人	726人	1.2%	100.0%	
コミュニティプラント (汚水処理施設)	夕陽が浜	8ha	8ha	100.0%	800人	270人	267人	0.4%	98.9%	
	小計	8ha	8ha	100.0%	800人	270人	267人	0.4%	98.9%	
田原市全施設	合計	2,841ha	2,551ha	89.8%	77,338人	59,270人	52,928人	95.3%	89.3%	

※1 整備率 = (整備面積 / 計画区域面積)

※2 接続人口 = (水洗化人口)

※3 普及率 = (供用区域内人口 / 行政人口)

※4 水洗化率 = (水洗化人口 / 供用区域内人口)

資料：下水道課（平成31年3月31日現在）

11-4 下水道処理施設の概要

※()は予定

処理施設	処理区	処理場名	処理方式	汚泥処理方式	計画汚水量		採択年度	完了年度	供用開始 年月日
					日平均	日最大			
公共下水道処理施設	田原	田原浄化センター	凝集剤併用循環式硝化脱窒法 (既設1.2系改造) 凝集剤併用型二段硝化脱窒法 (新設3~6系)	ベルトプレス脱水機	16,800m ³	19,400m ³	S61	(H37)	H3.4.1
	赤羽根	赤羽根浄化センター	OD法(間欠ばっ気法)	スクリーンプレス脱水機	1,180m ³	1,510m ³	H10	(H37)	H15.4.1
	渥美	渥美浄化センター	凝集剤添加活性汚泥法	スクリーンプレス脱水機	2,950m ³	4,030m ³	H10	(H37)	H15.4.1
農業集落排水処理施設	六連	六連汚水処理場	土壌式接触循環ばっ気方式	生汚泥	195m ³	359m ³	S52	S55	S54.10.1
	白谷	白谷汚水処理場	土壌式接触循環ばっ気方式	生汚泥	108m ³	132m ³	S56	S59	S59.5.14
	吉胡	吉胡汚水処理場	土壌式接触循環ばっ気方式	天日乾燥床	135m ³	165m ³	S57	S59	S60.4.20
	谷熊六連	谷熊六連汚水処理場	連続流入間欠ばっ気方式	天日乾燥床	224m ³	274m ³	S59	S62	S62.5.1
	波瀬	波瀬汚水処理場	嫌気性ろ床併用接触ばっ気方式	生汚泥	248m ³	304m ³	S62	H1	H2.4.2
	新美	新美汚水処理場	嫌気性ろ床併用接触ばっ気方式	生汚泥	68m ³	83m ³	S63	H2	H2.7.1
	野田	野田クリーンセンター	回分式活性汚泥方式	遠心脱水機	1,298m ³	1,587m ³	H1	H8	H6.6.1
	藤七原	藤七原汚水処理場	嫌気性ろ床併用接触ばっ気方式	生汚泥	151m ³	185m ³	H3	H6	H7.6.1
	大久保	大久保浄化センター	回分式活性汚泥方式	遠心脱水機	621m ³	759m ³	H4	H9	H9.6.1
	神戸	神戸浄化センター	回分式活性汚泥方式	遠心脱水機	807m ³	987m ³	H5	H10	H9.6.1
	大草	大草浄化センター	回分式活性汚泥方式	天日乾燥床	394m ³	482m ³	H6	H11	H11.4.1
	百々	百々浄化センター	連続流入間欠ばっ気方式	天日乾燥床	186m ³	228m ³	H8	H12	H12.6.1
	高松	高松浄化センター	回分式活性汚泥方式	遠心脱水機	619m ³	756m ³	H4	H8	H9.4.21
	若戸	若戸浄化センター	回分式活性汚泥方式	遠心脱水機	716m ³	875m ³	H6	H11	H12.4.1
	日出	日出集落排水処理場	回転円板接触方式	生汚泥	103m ³	129m ³	S54	S57	S57.9.28
	宇津江	宇津江集落排水処理場	嫌気性ろ床併用接触ばっ気方式	生汚泥	119m ³	145m ³	H3	H6	H7.4.1
	和地	和地集落排水処理場	回分式活性汚泥方式	生汚泥	438m ³	535m ³	H4	H9	H10.6.15
	泉南部	泉南部集落排水処理場	回分式活性汚泥方式	生汚泥	327m ³	399m ³	H7	H11	H12.4.1
	向新	向新集落排水処理場	連続流入間欠ばっ気方式	生汚泥	200m ³	244m ³	H10	H14	H15.4.1
	小中山	小中山集落排水処理場	連続流入間欠ばっ気方式	多重円盤脱水機	786m ³	960m ³	H12	H17	H18.4.1
岬中部	岬中部集落排水処理場	連続流入間欠ばっ気方式	多重円盤脱水機	751m ³	917m ³	H14	H18	H19.4.1	
泉北部	泉北部集落排水処理場	連続流入間欠ばっ気方式	多重円盤脱水機	759m ³	927m ³	H19	H26	H25.3.31	
中山	中山集落排水処理場	連続流入間欠ばっ気方式	多重円盤脱水機	621m ³	759m ³	H21	H28	H28.3.31	
コミュニティプラント	夕陽が浜	夕陽が浜浄化センター	接触ばっ気方式	生汚泥	175m ³	230m ³	H8	H9	H11.4.1
汚泥処理施設	田原	農業集落排水処理センター	化学反応方式・天日乾燥床	乾燥床:24m×2レーン	3.0m ³ /時間		H9	H10	H11.4.1

資料: 下水道課(平成31年3月31日現在)

12-1車種別保有自動車数

(単位:台)

区分	保有自動車数	登録自動車															小型二輪	軽自動車	
		総数		事業用		普通貨物		小型貨物		被けん引	普通乗合	小型乗合		普通乗用		特殊用途			大型特殊
		総数	自家用	事業用	普通貨物	自家用	小型貨物	自家用	小型乗合			自家用	普通乗用	自家用					
昭和50年度	19,416	19,416	19,225	191	834	707	8,169	8,156	8	44	...	38	38	9,724	9,712	220	379
(旧田原町)	8,588	8,588	8,423	165	458	353	3,253	3,240	5	17	...	19	19	4,638	4,626	103	95
(旧赤羽根町)	2,232	2,232	2,232	-	57	57	1,131	1,131	-	7	...	3	3	982	982	25	27
(旧瀬美町)	8,596	8,596	8,570	26	319	297	3,785	3,785	3	20	...	16	16	4,104	4,104	92	257
昭和55年度	23,369	23,204	22,946	258	1,015	878	8,071	8,051	24	18	59	213	213	12,648	12,632	360	796	165	...
(旧田原町)	10,894	10,800	10,581	219	572	456	3,359	3,339	20	2	21	91	91	6,339	6,326	196	200	94	...
(旧赤羽根町)	2,645	2,621	2,619	2	75	75	1,151	1,151	-	8	20	20	20	1,279	1,277	37	51	24	...
(旧瀬美町)	9,830	9,783	9,746	37	368	347	3,561	3,561	4	16	30	102	102	5,030	5,029	127	545	47	...
昭和60年度	26,251	25,884	25,535	349	1,020	839	7,461	7,443	41	23	79	608	608	15,153	15,126	421	1,078	367	...
(旧田原町)	13,139	12,919	12,642	277	600	448	3,176	3,158	22	3	32	257	257	8,297	8,281	249	283	220	...
(旧赤羽根町)	2,812	2,778	2,771	7	82	75	1,080	1,080	-	1	9	59	59	1,444	1,444	41	62	34	...
(旧瀬美町)	10,300	10,187	10,122	65	338	316	3,205	3,205	19	19	38	292	292	5,412	5,401	131	733	113	...
平成2年度	45,813	29,525	29,040	485	1,231	959	7,165	7,143	51	36	98	1,493	1,492	17,603	17,574	517	1,331	441	15,847
(旧田原町)	22,918	15,562	15,183	379	724	505	3,144	3,127	34	10	46	705	705	10,218	10,199	315	366	272	7,084
(旧赤羽根町)	4,781	2,991	2,956	35	136	103	997	995	-	2	6	138	138	1,598	1,598	42	72	46	1,744
(旧瀬美町)	18,114	10,972	10,901	71	371	351	3,024	3,021	17	24	46	650	649	5,787	5,777	160	893	123	7,019
平成7年度	53,216	33,974	33,284	690	1,592	1,186	6,934	6,916	86	54	102	5,640	5,639	17,262	17,233	692	1,612	648	18,594
(旧田原町)	27,262	18,521	17,951	570	998	659	3,048	3,031	74	24	51	3,213	3,213	10,198	10,179	438	477	412	8,329
(旧赤羽根町)	5,372	3,220	3,172	48	154	113	944	944	-	2	8	447	447	1,528	1,528	55	82	64	2,088
(旧瀬美町)	20,582	12,233	12,161	72	440	414	2,942	2,941	12	28	43	1,980	1,979	5,536	5,526	199	1,053	172	8,177
平成12年度	56,346	34,984	34,247	737	1,653	1,228	6,502	6,484	98	50	91	9,322	9,321	15,978	15,948	947	343	705	20,657
(旧田原町)	29,675	19,893	19,266	627	1,027	673	2,822	2,806	90	24	46	5,483	5,482	9,595	9,571	624	182	439	9,343
(旧赤羽根町)	5,754	3,378	3,329	49	168	122	863	862	-	2	7	806	806	1,432	1,432	65	35	67	2,309
(旧瀬美町)	20,917	11,713	11,652	61	458	433	2,817	2,816	8	24	38	3,033	3,033	4,951	4,945	258	126	199	9,005
平成13年度	56,939	34,941	34,160	781	1,677	1,240	6,399	6,378	102	49	95	9,697	9,696	15,623	15,593	954	345	715	21,283
(旧田原町)	29,937	19,830	19,192	638	1,052	697	2,768	2,750	90	23	48	5,689	5,688	9,367	9,343	610	183	443	9,664
(旧赤羽根町)	5,895	3,411	3,367	44	163	123	841	840	-	2	7	871	871	1,422	1,422	68	37	66	2,418
(旧瀬美町)	21,107	11,700	11,601	99	462	420	2,790	2,788	12	24	40	3,137	3,137	4,834	4,828	276	125	206	9,201
平成14年度	57,647	35,278	34,309	969	1,891	1,332	6,346	6,322	121	52	97	9,825	9,824	15,592	15,561	1,005	349	735	21,634
(旧田原町)	30,443	20,173	19,356	817	1,221	760	2,757	2,736	109	27	48	5,798	5,797	9,374	9,349	653	186	459	9,811
(旧赤羽根町)	5,985	3,471	3,424	47	176	133	839	838	-	2	8	899	899	1,436	1,436	72	39	69	2,445
(旧瀬美町)	21,219	11,634	11,529	105	494	439	2,750	2,748	12	23	41	3,128	3,128	4,782	4,776	280	124	207	9,378
平成15年度	58,863	35,969	34,878	1,091	2,187	1,557	6,466	6,432	127	58	102	10,096	10,095	15,532	15,501	1,046	355	794	22,100
(旧田原町)	37,394	24,177	23,211	966	1,604	1,051	3,711	3,679	115	34	58	6,882	6,881	10,788	10,757	755	230	584	12,633
(旧瀬美町)	21,469	11,792	11,667	125	583	506	2,755	2,753	12	24	44	3,214	3,214	4,744	4,744	291	125	210	9,467
平成16年度	60,236	37,075	35,911	1,164	2,561	1,888	6,706	6,667	128	69	113	10,386	10,384	15,674	15,641	1,077	361	816	22,345
(旧田原市)	38,419	25,001	23,969	1,032	1,851	1,259	3,886	3,851	115	44	67	7,124	7,122	10,911	10,878	769	234	610	12,808
(旧瀬美町)	21,817	12,074	11,942	132	710	629	2,820	2,816	13	25	46	3,262	3,262	4,763	4,763	308	127	206	9,537
平成17年度	61,962	38,195	36,845	1,350	2,973	2,143	6,958	6,911	124	73	116	10,532	10,531	15,919	15,884	1,134	366	857	22,910
平成18年度	63,068	38,796	37,261	1,535	3,193	2,255	7,044	7,002	129	95	141	10,707	10,706	15,931	15,894	1,181	375	859	23,413
平成19年度	63,333	38,604	37,106	1,498	3,131	2,231	6,842	6,800	119	103	153	10,998	10,997	15,695	15,658	1,190	373	888	23,841
平成20年度	63,662	38,234	36,708	1,526	3,136	2,225	6,610	6,565	131	97	148	11,066	11,065	15,496	15,459	1,177	373	905	24,523
平成21年度	63,870	38,199	36,578	1,621	3,076	2,139	6,479	6,438	188	99	149	11,375	11,374	15,293	15,256	1,167	373	922	24,749
平成22年度	63,552	37,584	36,070	1,514	2,881	2,041	6,296	6,253	186	93	150	11,627	11,624	14,841	14,809	1,132	378	920	25,048
平成23年度	63,561	37,266	35,797	1,469	2,777	1,978	6,142	6,098	193	83	146	11,825	11,822	14,610	14,578	1,109	381	947	25,348
平成24年度	63,472	36,876	35,460	1,416	2,700	1,934	5,962	5,919	197	73	143	11,925	11,922	14,416	14,384	1,074	386	942	25,654
平成25年度	63,571	36,595	35,232	1,363	2,619	1,900	5,829	5,791	205	73	133	12,122	12,119	14,185	14,153	1,042	387	963	26,013
平成26年度	63,449	36,000	34,682	1,318	2,548	1,865	5,692	5,658	197	83	135	12,047	12,044	13,884	13,852	1,026	388	995	26,454
平成27年度	63,321	35,456	34,172	1,284	2,477	1,810	5,508	5,476	191	81	127	12,105	12,098	13,592	13,560	994	381	1,044	26,821
平成28年度	63,178	35,277	34,009	1,268	2,428	1,768	5,381	5,348	181	75	128	12,235	12,228	13,474	13,443	994	381	1,043	26,858
平成29年度	62,895	34,938	33,761	1,177	2,343	1,756	5,233	5,198	158	75	127	12,446	12,439	13,190	13,159	981	385	1,058	26,899

※昭和60年度以前については、軽自動車の台数が不明のため「保有自動車数」の数値、いわゆる合計数値は参考数値とする。

資料:愛知県統計年鑑(各年度末)

12-2 田原市ぐるりんバス乗車人員数

(単位:人)

区分	総計 (77便) (土休日89便)	童浦線 (14便)	西部線 (14便)	中央線 (10便)	表浜線 (10便)	大久保線 (8便)	西浦循環線 (18便) 土休日運行	赤羽根線 (11便)	高松線 (10便)
平成18年度	利用者数 233,898	82,209	36,874	32,106	14,266	7,918	41,645	2,320	16,560
	1便当たり 8.0	16.1	7.2	8.8	3.9	2.7	21.2	0.6	4.5

区分	総計 (83便) (土休日86便)	童浦線 (14便)	西部線 (14便)	中央線 (10便)	表浜線 (10便)	大久保線 (8便)	西浦循環線 (18便) 土休日運行	赤羽根線 (11便)	高松線 (10便)	中山線 (6便)
平成19年度	利用者数 243,936	82,725	39,580	31,174	14,343	9,139	38,107	3,285	17,696	7,887
	1便当たり 8.1	16.1	7.7	8.5	3.9	3.1	38.3	0.8	4.8	4.7

資料:総務課

区分	総計 (72便) (土休日86便)	童浦線 (14便)	西部線 (14便)	中央線 (10便)	表浜線 (10便)	大久保線 (8便)	西浦循環線 (18便) 土休日運行	赤羽根線 (11便)	高松線 (10便)	中山線 (6便)
平成20年度	利用者数 215,872	64,783	43,642	26,297	14,097	10,884	24,807	3,589	17,781	9,992
	1便当たり 6.9	12.7	8.5	7.2	3.9	3.7	24.9	0.9	4.9	4.6

区分	総計 (72便) (土休日80便)	童浦線 (14便)	西部線 (14便)	中央線 (10便)	表浜線 (10便)	大久保線 (8便)	西浦循環線 (0便) 運休	赤羽根線 (8便) 土休日運行	高松線 (10便)	中山線 (6便)
平成21年度	利用者数 153,424	46,473	45,953	13,111	16,281	10,409	0	1,428	9,925	9,844
	1便当たり 5.5	9.1	9	3.6	4.5	3.6	0	0.8	2.7	4.5

区分	総計 (72便) (土休日80便)	童浦線 (14便)	西部線 (14便)	中央線 (10便)	表浜線 (10便)	大久保線 (8便)	西浦循環線 (0便) 廃止	赤羽根線 (8便) 土休日運行	高松線 (10便)	中山線 (6便)
平成22年度	利用者数 161,160	57,408	47,113	10,802	16,501	11,276	0	1,177	7,917	8,966
	1便当たり 5.9	11.2	9.2	3	4.5	3.9	0	1.2	2.2	4.1

*八王子線実績を除く

区分	総計 (72便) (土休日80便)	童浦線 (14便)	西部線 (14便)	中央線 (10便)	表浜線 (10便)	大久保線 (8便)	西浦循環線 (0便) 廃止	赤羽根線 (8便) 土休日運行	高松線 (10便)	中山線 (6便)
平成23年度	利用者数 173,467	65,059	50,825	13,000	15,072	10,727	0	980	8,713	9,091
	1便当たり 6.4	12.7	9.9	3.6	4.1	3.7	0	1	2.4	4.1

*八王子線実績を除く

区分	総計 (72便) (土休日80便)	童浦線 (14便)	西部線 (14便)	中央線 (10便)	表浜線 (10便)	大久保線 (8便)	西浦循環線 (0便) 廃止	赤羽根線 (8便) 土休日運行	高松線 (10便)	中山線 (6便)
平成24年度	利用者数 170,865	65,200	48,781	12,472	14,695	10,846	0	895	9,280	8,696
	1便当たり 6.3	12.8	9.5	3.4	4	3.7	0	1	2.5	4.0

*八王子線実績を除く

区分	総計 (72便) (土休日80便)	童浦線 (14便)	西部線 (14便)	中央線 (10便)	表浜線 (10便)	大久保線 (8便)	西浦循環線 (0便) 廃止	赤羽根線 (8便) 土休日運行	高松線 (10便)	中山線 (6便)
平成25年度	利用者数 187,205	77,467	53,744	13,480	15,098	10,775	0	719	8,522	7,400
	1便当たり 6.9	15.2	10.5	3.7	4.1	3.7	0	0.8	2.3	3.4

*八王子線実績を除く

区分	総計 (72便) (土休日80便)	童浦線 (14便)	西部線 (14便)	中央線 (10便)	表浜線 (10便)	大久保線 (8便)	西浦循環線 (0便) 廃止	赤羽根線 (8便) 土休日運行	高松線 (10便)	中山線 (6便)
平成26年度	利用者数 178,886	74,266	49,598	13,782	15,834	9,653	0	580	7,868	7,305
	1便当たり 6.8	14.5	9.7	3.8	4.3	3.3	0	0.6	2.2	3.3

*八王子線実績を除く

区分	総計 (72便) (土休日80便)	童浦線 (14便)	西部線 (14便)	中央線 (10便)	表浜線 (10便)	大久保線 (8便)	西浦循環線 (0便) 廃止	赤羽根線 (8便) 土休日運行	高松線 (10便)	中山線 (6便)
平成27年度 (~9月30日)	利用者数 81,996	33,497	22,423	6,615	7,523	4,453	0	341	3,351	3,793
	1便当たり 6.0	13.1	8.8	3.6	4.1	3.0	0	0.7	1.8	3.5

*八王子線実績を除く

区分	総計	市街地バス (30便)	童浦線 (平日13便) (土休日14便)	野田線 (14便)	東部六連線 (11便)	神戸線 (11便)	高松線 (11便)	中山線 (8便)	八王子線西行き (週3日)	八王子線東行き (予約式)
平成27年度 (~3月31日)	利用者数 51,857	12,825	20,939	5,660	2,557	2,543	2,925	3,589	700	119
	1便当たり 2.9	2.3	8.6	2.6	1.3	1.3	1.5	2.5	3.1	3.2

区分	総計	市街地バス (30便)	童浦線 (平日13便) (土休日14便)	野田線 (14便)	東部六連線 (11便)	神戸線 (11便)	高松線 (11便)	中山線 (8便)	八王子線西行き (週3日)	八王子線東行き (予約式)
平成28年度	利用者数 100,087	26,676	33,638	15,271	5,022	5,247	4,755	8,095	1,282	101
	1便当たり 2.8	2.4	6.9	3.0	1.3	1.3	1.2	2.8	2.8	3.0

区分	総計	市街地東線 市街地西線 (25便)	童浦線 (平日13便) (土休日14便)	野田線 (13便)	表浜線 (10便)	高松線 (10便)	中山線 (7便)	八王子線西行き (週3日)	八王子線東行き (予約式)
平成29年度	利用者数 95,855	25,128	34,035	13,374	9,474	4,474	8,506	748	116
	1便当たり 3.3	2.8	7.0	2.8	2.6	1.2	3.3	1.6	4.3

区分	総計	市街地東線 市街地西線 (25便)	市街地線 (13便)	童浦線 (平日13便) (土休日14便)	野田線 (13便)	表浜線 (10便)	高松線 (10便)	中山線 (7便)	八王子線西行き (週3日)	八王子線東行き (予約式)
平成30年度	利用者数 95,043	12,868	10,461	36,379	13,982	9,257	3,941	7,491	591	73
	1便当たり 3.5	2.8	4.4	7.5	2.9	2.5	1.1	2.9	1.3	1.3

資料:街づくり推進課

12-3豊橋鉄道渥美線田原4駅の乗客数

(単位:人)

区分	合計	やぐま台	豊島	神戸	三河田原
昭和55年度	496,188	46,230	82,431	-	367,527
昭和60年度	397,864	38,950	56,075	-	302,839
平成2年度	573,448	49,499	63,052	8,996	451,901
平成7年度	672,698	58,532	77,281	20,024	516,861
平成12年度	714,574	65,945	72,168	23,484	552,977
平成13年度	710,195	68,151	73,870	25,515	542,659
平成14年度	712,964	68,439	73,548	23,152	547,825
平成15年度	725,916	70,785	73,569	28,235	553,327
平成16年度	729,527	70,496	76,143	27,113	555,775
平成17年度	738,266	71,340	77,055	27,438	562,433
平成18年度	742,135	71,714	77,459	27,582	565,380
平成19年度	754,654	70,534	74,241	22,754	587,125
平成20年度	709,047	75,324	81,114	24,960	527,649
平成21年度	690,838	73,911	79,015	26,960	510,952
平成22年度	670,444	75,687	85,259	26,997	482,501
平成23年度	689,995	76,426	89,331	33,546	490,692
平成24年度	700,749	73,749	86,811	34,744	505,445
平成25年度	739,893	73,876	86,947	40,752	538,318
平成26年度	739,253	67,921	85,901	37,743	547,688
平成27年度	735,393	68,931	85,541	32,488	548,433
平成28年度	727,417	71,011	84,116	32,016	540,274

資料:愛知県統計年鑑、豊橋鉄道(株)

12-4 公共駐車場の状況

(単位:台)

区分	駐車可能台数
清谷公共駐車場	35
田原駅南公共駐車場	380
川岸公共駐車場	30
東赤石駐車場	32
セントファール駐車場	185
松下駐車場	122
柳町駐車場	49

資料:総務課、財政課、商工観光課、街づくり推進課

(平成31年4月1日現在)

12-5港別入港船舶隻数

区 分	総 数		外国航路		内国航路				漁 船		避難船		その他	
	隻 数	総トン数	隻 数	総トン数	隻 数	総トン数	隻 数	総トン数	隻 数	総トン数	隻 数	総トン数	隻 数	総トン数
平成22年	33,046	43,989,507	1,339	21,703,904	6,040	13,041,214	4,795	8,962,593	17,171	105,177	35	280	3,666	176,339
(三河港)	13,520	34,815,628	1,339	21,703,904	4,908	12,992,883	-	-	6,664	42,284	-	-	609	76,557
(伊良湖港)	19,419	9,173,386	-	-	1,132	48,331	4,795	8,962,593	10,400	62,400	35	280	3,057	99,782
(福江港)	1	6	-	-	-	-	-	-	1	6	-	-	-	-
(泉 港)	106	487	-	-	-	-	-	-	106	487	-	-	-	-
平成23年	34,217	40,685,680	1,185	19,490,825	6,043	11,952,774	4,783	8,941,395	17,235	115,042	28	224	4,943	185,420
(三河港)	13,367	31,519,027	1,185	19,490,825	4,945	11,900,842	-	-	6,550	40,335	-	-	687	87,025
(伊良湖港)	20,785	9,166,286	-	-	1,098	51,932	4,783	8,941,395	10,620	74,340	28	224	4,256	98,395
(福江港)	64	361	-	-	-	-	-	-	64	361	-	-	-	-
(泉 港)	1	6	-	-	-	-	-	-	1	6	-	-	-	-
平成24年	31,336	45,609,546	1,153	21,780,191	6,333	14,543,202	4,815	9,019,793	15,468	104,506	26	210	3,541	161,644
(三河港)	13,609	36,383,227	1,153	21,780,191	5,259	14,496,193	-	-	6,540	40,609	-	-	657	66,234
(伊良湖港)	17,639	9,225,822	-	-	1,074	47,009	4,815	9,019,793	8,840	63,400	26	210	2,884	95,410
(福江港)	88	497	-	-	-	-	-	-	88	497	-	-	-	-
(泉 港)	0	0	-	-	-	-	-	-	-	-	-	-	-	-
平成25年	30,081	44,780,064	1,162	22,396,845	5,622	13,174,717	4,727	8,957,341	15,296	92,657	30	250	3,244	158,254
(三河港)	13,071	35,642,761	1,162	22,396,845	4,685	13,133,382	-	-	6,537	40,137	-	-	687	72,397
(伊良湖港)	16,942	9,136,923	-	-	937	41,335	4,727	8,957,341	8,691	52,140	30	250	2,557	85,857
(福江港)	68	380	-	-	-	-	-	-	68	380	-	-	-	-
(泉 港)	0	0	-	-	-	-	-	-	-	-	-	-	-	-
平成26年	30,495	43,837,046	1,185	23,436,590	5,471	11,617,059	4,365	8,532,085	16,267	98,516	25	200	3,182	151,596
(三河港)	12,797	35,117,390	1,185	23,436,590	4,473	11,573,669	-	-	6,509	39,736	-	-	630	67,395
(伊良湖港)	17,630	8,719,276	-	-	998	43,390	4,365	8,532,085	9,690	58,400	25	200	2,552	84,201
(福江港)	68	380	-	-	-	-	-	-	68	380	-	-	-	-
(泉 港)	0	0	-	-	-	-	-	-	-	-	-	-	-	-
平成27年	29,462	44,462,943	1,145	25,213,750	5,975	11,674,325	3,117	7,336,123	16,160	97,436	23	184	3,042	141,125
(三河港)	13,274	36,941,935	1,145	25,213,750	4,942	11,629,921	-	-	6,578	39,964	-	-	609	58,300
(伊良湖港)	16,106	7,520,536	-	-	1,033	44,404	3,117	7,336,123	9,500	57,000	23	184	2,433	82,825
(福江港)	82	472	-	-	-	-	-	-	82	472	-	-	-	-
(泉 港)	0	0	-	-	-	-	-	-	-	-	-	-	-	-
平成28年	27,379	46,628,034	1,171	28,211,428	5,308	10,781,188	3,117	7,334,831	14,269	96,964	23	230	3,491	202,740
(三河港)	12,671	39,080,275	1,171	28,211,428	4,268	10,730,093	-	-	6,506	39,964	-	-	726	102,300
(伊良湖港)	14,708	7,547,759	-	-	1,040	51,095	3,117	7,334,831	7,763	57,000	23	230	2,765	100,440
(福江港)	0	0	-	-	-	-	-	-	-	-	-	-	-	-
(泉 港)	0	0	-	-	-	-	-	-	-	-	-	-	-	-

資料:愛知県統計年鑑

13-1 商工業振興資金貸付金利用状況

区 分	件数 (件)	融資額 (千円)
平成13年度	117	663,200
(旧田原町)	63	299,300
(旧赤羽根町)	14	60,500
(旧渥美町)	40	303,400
平成14年度	143	725,860
(旧田原町)	63	314,000
(旧赤羽根町)	20	65,300
(旧渥美町)	60	346,560
平成15年度	135	801,650
(旧田原町)	80	452,550
(旧赤羽根町)	4	17,000
(旧渥美町)	51	332,100
平成16年度	108	669,780
(旧田原市)	60	333,380
(旧渥美町)	48	336,400
平成17年度	78	559,920
(旧田原市)	62	409,820
(旧渥美町)	16	150,100
平成18年度	85	533,490
平成19年度	58	420,090
平成20年度	60	364,580
平成21年度	56	273,080
平成22年度	81	482,794
平成23年度	97	608,630
平成24年度	93	565,730
平成25年度	91	568,120
平成26年度	106	590,930
平成27年度	83	425,704
平成28年度	61	327,250
平成29年度	68	359,863
平成30年度	47	263,400

資料：商工観光課

13-2 商工金融利子補給金

(単位: 件、千円)

区 分	計		商工業振興資金		国民生活金融公庫資金		愛知県経済環境適応資金 (経営安定資金・関連倒産防止資金)	
	件数	利子補給金	件数	利子補給金	件数	利子補給金	件数	利子補給金
平成13年度	367	14,010	219	7,254	145	6,540	3	216
(旧田原町)	115	7,568	63	2,941	49	4,411	3	216
(旧赤羽根町)	18	650	14	545	4	105	-	-
(旧渥美町)	234	5,792	142	3,768	92	2,024	-	-
平成14年度	384	16,014	238	6,833	125	6,456	21	2,725
(旧田原町)	126	10,022	61	2,924	44	4,373	21	2,725
(旧赤羽根町)	25	867	20	653	5	214	-	-
(旧渥美町)	233	5,125	157	3,256	76	1,869	-	-
平成15年度	382	17,743	242	7,814	115	5,241	25	4,688
(旧田原町)	138	11,934	80	4,625	33	2,621	25	4,688
(旧赤羽根町)	8	455	4	170	4	285	-	-
(旧渥美町)	236	5,354	158	3,019	78	2,335	-	-
平成16年度	374	14,969	232	7,116	132	6,323	10	1,530
(旧田原市)	115	8,585	57	3,159	48	3,896	10	1,530
(旧渥美町)	259	6,384	175	3,957	84	2,427	-	-
平成17年度	231	16,125	121	6,484	99	7,561	11	2,080
(旧田原市)	123	11,247	51	3,643	61	5,524	11	2,080
(旧渥美町)	108	4,878	70	2,841	38	2,037	-	-
平成18年度	171	13,653	90	5,594	61	4,426	20	3,633
平成19年度	144	14,156	56	3,955	77	7,181	11	3,020
平成20年度	167	17,176	52	3,292	68	6,549	47	7,335
平成21年度	324	52,099	64	3,928	87	12,156	173	36,015
平成22年度	203	31,175	65	6,289	84	10,101	54	14,785
平成23年度	233	36,878	73	6,198	58	11,508	102	19,172
平成24年度	223	26,401	107	8,586	78	10,571	38	7,244
平成25年度	151	20,440	71	6,477	55	7,830	25	6,133
平成26年度	150	14,495	97	7,201	46	5,461	7	1,833
平成27年度	126	13,856	79	5,548	36	5,428	11	2,880
平成28年度	113	12,805	59	4,258	50	7,572	4	975
平成29年度	92	9,114	60	4,504	32	4,609	0	0
平成30年度	82	7,489	48	3,112	34	4,377	1	100

※旧渥美町では、一度の借入に対し2~3回に分けて利子補給がされるため、延べ件数となる。

資料: 商工観光課

14-1老人福祉施設の状況

種 類	施 設 名	入所定員 (人)	入所人員(人)			備 考
			総数	男	女	
特別養護 老人ホーム	田原福寿園	131	131	26	105	認知症デイサービスセンター デイサービスセンター ショートステイ
	渥美福寿園	80	80	17	63	認知症デイサービスセンター デイサービスセンター ショートステイ
	花の里	29	29	7	22	地域密着型サービス
	ゆの里	29	29	7	22	地域密着型サービス
介護老人 保健施設	JA愛知厚生連あつみの郷 介護老人保健施設	98	79	26	53	通所リハビリ
	伊良湖ケアセンター	100	100	37	63	通所リハビリ
養護老人ホーム	養護盲老人ホーム福寿園	80	70	32	38	
軽費老人ホーム	ケアハウスパシフィック	100	92	26	66	
小規模 多機能施設	JA愛知厚生連あつみの郷 生活支援ハウス「ゆうゆう」	20	15	7	8	
高齢者 世話付き住宅	市営住宅「神戸久保川」	12世帯	15	6	9	12世帯入居
	市営住宅「福祉の里」	18世帯	20	7	13	18世帯入居
認知症高齢者 グループホーム	JA愛知厚生連あつみの郷 グループホーム	18	18	0	18	
	グループホームこころ	18	18	7	11	
	グループホーム花の里	18	18	2	16	
	グループホームじねん	9	9	0	9	
	グループホームゆの里	18	18	0	18	

資料: 高齢福祉課(平成31年3月31日現在)

14-2 障害者福祉施設の状況

事業所		運営法人	事業内容	備考
1	田原市社協 相談支援事業所	社会福祉法人 田原市社会福祉協議会	特定相談支援、障害児相談支援、一般相談支援	田原福祉センター内
2	蔵王の杜 相談支援事業所	社会福祉法人 成春館	特定相談支援、障害児相談支援、一般相談支援	
3	地域生活支援センター collabo相談支援事業所	特定非営利活動法人 ふい〜る工房	特定相談支援、障害児相談支援、一般相談支援	
4	田原授産所 相談支援事業所	社会福祉法人 成春館	特定相談支援	
5	田原市社協ヘルパーステーション	社会福祉法人 田原市社会福祉協議会	居宅介護、同行援護、移動支援、重度訪問介護	赤羽根福祉センター内
6	ヘルパーステーションMA・はろー	特定非営利活動法人 MA・はろー	居宅介護、同行援護、移動支援、重度訪問介護	
7	地域活動支援センター chanoma	特定非営利活動法人 ふい〜る工房	地域活動支援センター	
8	蔵王苑	社会福祉法人 成春館	生活介護、短期入所、施設入所支援、日中一時支援	
9	蔵王の杜	社会福祉法人 成春館	生活介護、短期入所、施設入所支援、日中一時支援	
10	藤の木ホーム・桜木ホーム	社会福祉法人 成春館	共同生活援助	
11	うたたね	特定非営利活動法人 うたた	共同生活援助、短期入所	
12	もえぎ	特定非営利活動法人 MA・はろー	共同生活援助、短期入所	
13	田原授産所	社会福祉法人 成春館	生活介護、日中一時支援	
14	ふれあいの家	特定非営利活動法人 おおぞら	就労継続支援B型	
15	やまぶきハウス	特定非営利活動法人 気分爽快	生活介護、就労継続支援B型	
16	第二やまぶきハウス	特定非営利活動法人 気分爽快	就労継続支援B型	
17	多機能型事業所田原市社協	社会福祉法人 田原市社会福祉協議会	就労移行支援	
18	田原市社協就労定着支援事業所	社会福祉法人 田原市社会福祉協議会	就労定着支援	
19	ワークアシスト 田原	株式会社 イノウエ	就労継続支援A型	
20	ワークステップ 田原	株式会社 イノウエ	就労移行支援	
21	あい福の里	社会福祉法人 福寿園	就労継続支援A型	
22	どリーむはうす	株式会社 ナインポイント	就労継続支援B型	
23	まはろ	特定非営利活動法人 MA・はろー	日中一時支援	
24	田原市社協日中一時支援事業所	社会福祉法人 田原市社会福祉協議会	日中一時支援	赤羽根福祉センター内
25	すろーじゃむ	特定非営利活動法人 うたた	日中一時支援	
26	田原市社協生活介護事業所 なのはな	社会福祉法人 田原市社会福祉協議会	生活介護	赤羽根福祉センター内

資料：地域福祉課(平成31年4月1日現在)

14-3 身体障害者・療育・精神障害者保健福祉手帳交付数

(単位:人)

区分	合計	身体障害者手帳交付者数							療育手帳交付者数			精神障害者保健福祉手帳交付者数				
		計	1級	2級	3級	4級	5級	6級	計	A判定	B判定	C判定	計	1級	2級	3級
平成15年度	2,601	2,170	654	365	531	319	133	168	320	160	96	64	111	13	81	17
(旧田原市)	1,651	1,347	436	238	316	182	79	96	235	108	73	54	69	9	49	11
(旧渥美町)	950	823	218	127	215	137	54	72	85	52	23	10	42	4	32	6
平成16年度	2,497	2,076	639	340	511	321	112	153	295	152	84	59	126	14	91	21
(旧田原市)	1,544	1,257	430	211	301	174	58	83	207	100	59	48	80	11	54	15
(旧渥美町)	953	819	209	129	210	147	54	70	88	52	25	11	46	3	37	6
平成17年度	2,700	2,213	663	386	522	338	134	170	340	158	101	81	147	16	108	23
平成18年度	2,696	2,193	643	402	505	342	133	168	354	162	104	88	149	18	103	28
平成19年度	2,695	2,175	633	397	506	349	126	164	371	165	107	99	149	16	106	27
平成20年度	2,692	2,148	609	395	495	360	120	169	378	169	115	94	166	13	124	29
平成21年度	2,686	2,147	674	373	494	357	100	149	341	157	94	90	198	16	145	37
平成22年度	2,645	2,073	651	351	489	347	93	142	352	157	102	93	220	19	160	41
平成23年度	2,675	2,075	663	341	482	366	88	135	373	162	104	107	227	16	157	54
平成24年度	2,730	2,094	648	348	512	378	83	125	395	171	109	115	241	20	163	58
平成25年度	2,692	2,041	631	341	501	366	79	123	397	169	106	122	254	26	179	49
平成26年度	2,654	1,959	598	328	476	363	78	116	414	173	113	128	281	28	199	54
平成27年度	2,588	1,875	575	311	459	340	76	114	422	176	122	124	291	28	198	65
平成28年度	2,498	1,781	539	300	437	321	76	108	426	177	122	127	291	23	204	64
平成29年度	2,459	1,702	507	296	399	328	76	96	429	182	125	122	328	31	219	78
平成30年度	2,432	1,656	503	286	371	334	73	89	427	182	128	117	349	42	234	73

資料:地域福祉課(各年度末現在)

14-4 生活保護の状況

(単位:世帯・人)

区分	世帯数	人員
平成16年度	46	60
(旧田原市)	29	39
(旧渥美町)	17	21
平成17年度	45	62
平成18年度	49	66
平成19年度	49	65
平成20年度	50	64
平成21年度	61	80
平成22年度	80	114
平成23年度	88	122
平成24年度	96	128
平成25年度	108	161
平成26年度	115	171
平成27年度	119	159
平成28年度	111	145
平成29年度	98	126
平成30年度	88	108

資料:地域福祉課(各年度末現在)

14-5 結婚相談数

(単位:人・件)

区分	件数			見合い件数	成立件数
	男	女	計		
平成16年度	53	16	69	16	9
(旧田原市)	53	16	69	16	4
(旧渥美町)	-	-	-	-	5
平成17年度	53	22	75	27	6
平成18年度	54	15	69	24	5
平成19年度	53	29	82	27	7
平成20年度	158	120	278	79	4
平成21年度	180	212	392	68	10
平成22年度	182	192	374	36	13
平成23年度	179	96	275	52	3
平成24年度	205	75	280	45	9
平成25年度	206	70	276	38	17
平成26年度	194	52	246	29	18
平成27年度	168	54	222	21	10
平成28年度	173	44	217	15	8
平成29年度	138	35	173	11	6
平成30年度	101	33	134	11	6

資料:地域福祉課

※旧渥美町においては、個別の相談事業ではなく、出会いに関するイベント等の事業を主とする。

※相談者数は、ふれあい相談センター登録者数とする。

平成20年度から年度末登録者数(全体数)に変更した。

14-6要介護等認定者数

(単位:人)

区分	要介護(要支援) 認定者	第2号被保険者	第1号被保険者	
		40~64歳	65~74歳	75歳以上
平成13年度	1,081	42	185	854
(旧田原町)	553	18	98	437
(旧赤羽根町)	109	2	14	93
(旧渥美町)	419	22	73	324
平成14年度	1,198	43	187	968
(旧田原町)	617	18	107	492
(旧赤羽根町)	118	2	14	102
(旧渥美町)	463	23	66	374
平成15年度	1,367	41	199	1,127
(旧田原町)	703	22	103	578
(旧赤羽根町)	146	1	19	126
(旧渥美町)	518	18	77	423
平成16年度	1,525	41	204	1,280
(旧田原市)	916	20	126	770
(旧渥美町)	609	21	78	510
平成17年度	1,585	38	194	1,353
(旧田原市)	977	15	125	837
(旧渥美町)	608	23	69	516
平成18年度	1,638	43	186	1,409
平成19年度	1,647	50	186	1,411
平成20年度	1,688	51	173	1,464
平成21年度	1,707	44	175	1,488
平成22年度	1,795	41	176	1,578
平成23年度	1,884	46	169	1,669
平成24年度	2,065	52	189	1,824
平成25年度	2,158	48	200	1,910
平成26年度	2,203	41	206	1,956
平成27年度	2,282	52	193	2,037
平成28年度	2,346	56	195	2,095
平成29年度	2,371	50	209	2,112
平成30年度	2,373	43	192	2,138

資料:高齡福祉課(各年度4月現在)

14-7要介護度分布状況

(単位:人)

区分	総数	要支援	要介護1	要介護2	要介護3	要介護4	要介護5
平成13年度	1,081	49	216	208	165	218	225
(旧田原町)	553	25	104	121	85	123	95
(旧赤羽根町)	109	9	29	23	15	15	18
(旧渥美町)	419	15	83	64	65	80	112
平成14年度	1,198	67	265	240	182	215	229
(旧田原町)	617	33	133	134	95	116	106
(旧赤羽根町)	118	5	35	23	18	19	18
(旧渥美町)	463	29	97	83	69	80	105
平成15年度	1,367	92	327	270	201	224	253
(旧田原町)	703	44	160	141	108	121	129
(旧赤羽根町)	146	11	47	29	21	21	17
(旧渥美町)	518	37	120	100	72	82	107
平成16年度	1,525	107	429	251	219	248	271
(旧田原市)	916	59	252	156	129	158	162
(旧渥美町)	609	48	177	95	90	90	109
平成17年度	1,585	110	486	228	246	258	257
(旧田原市)	977	62	290	138	155	162	170
(旧渥美町)	608	48	196	90	91	96	87
平成18年度	1,638	97	510	242	267	283	239
平成19年度	1,647	278	228	302	312	313	214
平成20年度	1,688	307	221	286	335	329	210
平成21年度	1,707	322	213	283	362	315	212
平成22年度	1,795	315	295	283	325	345	232
平成23年度	1,884	351	306	318	308	323	278
平成24年度	2,065	376	318	373	333	367	298
平成25年度	2,158	414	323	397	348	402	274
平成26年度	2,203	418	353	418	354	385	275
平成27年度	2,282	456	410	425	365	373	251
平成28年度	2,346	528	396	442	356	374	250
平成29年度	2,371	610	375	416	376	358	236
平成30年度	2,373	610	382	396	363	369	253

資料:高齢福祉課(各年度4月現在)

※平成18年度については、要支援に要支援1、要支援2及び経過的要介護を含む。

14-8介護保険サービス受給者数

(単位:人)

区分	居宅サービス	施設サービス			
			介護老人 福祉施設	介護老人 保健施設	介護療養型 医療施設
平成12年度	319	77	74	2	1
(旧田原町)	241	42	40	1	1
(旧赤羽根町)	60	8	8	-	-
(旧渥美町)	18	27	26	1	-
平成13年度	665	246	160	63	23
(旧田原町)	349	137	83	41	13
(旧赤羽根町)	70	16	11	4	1
(旧渥美町)	246	93	66	18	9
平成14年度	745	275	158	96	21
(旧田原町)	357	155	84	59	12
(旧赤羽根町)	91	20	12	7	1
(旧渥美町)	297	100	62	30	8
平成15年度	869	281	161	98	22
(旧田原町)	441	157	81	64	12
(旧赤羽根町)	98	19	9	8	2
(旧渥美町)	330	105	71	26	8
平成16年度	1,022	288	163	100	25
(旧田原市)	610	185	95	70	20
(旧渥美町)	412	103	68	30	5
平成17年度	1,041	327	167	137	23
(旧田原市)	637	195	94	86	15
(旧渥美町)	404	132	73	51	8
平成18年度	1,129	342	171	153	18
平成19年度	1,077	378	206	156	16
平成20年度	1,114	384	203	158	23
平成21年度	1,167	378	204	152	22
平成22年度	1,270	375	207	142	26
平成23年度	1,321	377	210	139	28
平成24年度	1,471	386	209	148	29
平成25年度	1,366	407	217	159	31
平成26年度	1,465	411	223	163	26
平成27年度	1,455	413	221	164	29
平成28年度	1,691	403	222	162	19
平成29年度	1,540	385	217	155	13
平成30年度	1,390	399	221	155	23

資料: 高齢福祉課(各年度4月現在)

14-9老人クラブ・シルバー人材センターの状況

区 分	老人クラブ		シルバー人材センター
	クラブ数	会員数(人)	会員登録数(人)
平成12年度	153	14,840	272
(旧田原町)	74	6,618	162
(旧赤羽根町)	31	1,750	-
(旧渥美町)	48	6,472	110
平成13年度	149	14,645	272
(旧田原町)	71	6,302	154
(旧赤羽根町)	31	1,767	-
(旧渥美町)	47	6,576	118
平成14年度	147	14,769	302
(旧田原町)	69	6,364	165
(旧赤羽根町)	31	1,753	-
(旧渥美町)	47	6,652	137
平成15年度	145	14,978	336
(旧田原町)	68	6,551	199
(旧赤羽根町)	31	1,736	-
(旧渥美町)	46	6,691	137
平成16年度	143	14,961	320
(旧田原市)	98	8,395	200
(旧渥美町)	45	6,566	120
平成17年度	142	14,996	300
(旧田原市)	97	8,481	193
(旧渥美町)	45	6,515	107
平成18年度	153	14,863	310
平成19年度	159	15,137	286
平成20年度	158	15,329	296
平成21年度	153	15,352	278
平成22年度	148	14,778	284
平成23年度	146	14,871	286
平成24年度	145	14,874	282
平成25年度	145	14,812	274
平成26年度	138	14,194	281
平成27年度	129	13,680	281
平成28年度	114	12,335	303
平成29年度	106	11,886	310
平成30年度	107	11,844	314

資料：高齢福祉課

※老人クラブ会員数は、補助金申請に基づく人数である。

※シルバー人材センター会員登録数は、年度末実績報告に基づく人数である。

14-10 保育所児童数等の推移

各年度10月1日現在

区分	保育所数	定員(人)	在籍者数(人)
平成7年度	25	2,780	2,007
(旧田原町)	12	1,270	1,009
(旧赤羽根町)	3	310	212
(旧渥美町)	10	1,200	786
平成12年度	25	2,460	1,889
(旧田原町)	12	1,270	1,023
(旧赤羽根町)	3	290	188
(旧渥美町)	10	900	678
平成13年度	25	2,480	1,878
(旧田原町)	12	1,250	1,008
(旧赤羽根町)	3	290	190
(旧渥美町)	10	940	680
平成14年度	25	2,480	1,840
(旧田原町)	12	1,250	990
(旧赤羽根町)	3	290	165
(旧渥美町)	10	940	685
平成15年度	25	2,480	1,782
(旧田原市)	15	1,540	1,100
(旧渥美町)	10	940	682
平成16年度	25	2,480	1,728
(旧田原市)	15	1,540	1,061
(旧渥美町)	10	940	667
平成17年度	22	2,360	1,707
平成18年度	22	2,360	1,710
平成19年度	21	2,370	1,693
平成20年度	21	2,010	1,696
平成21年度	21	2,070	1,701
平成22年度	21	2,070	1,686
平成23年度	21	2,070	1,652
平成24年度	21	2,070	1,664
平成25年度	21	2,070	1,607
平成26年度	21	2,080	1,581
(公立)	20	1,920	1,430
(私立)	1	160	151
平成27年度	20	2,100	1,548
(公立)	19	1,940	1,398
(私立)	1	160	150
平成28年度	20	2,100	1,547
(公立)	19	1,940	1,395
(私立)	1	160	152
平成29年度	20	2,100	1,549
(公立)	19	1,940	1,395
(私立)	1	160	154
平成30年度	19	2,100	1,519
(公立)	18	1,940	1,357
(私立)	1	160	162

※私的契約による児童は除く。

資料：愛知県統計年鑑、子育て支援課

14-11 保育所別児童数・職員数

区分	職員数				定員	児童数				
	総数	園長	保育士	その他職員		総数	3歳未満児	3歳児	4歳児	5歳児
第一保育園	29	1	26	2	160	142	40	37	31	34
野田保育園	14	1	12	1	100	57	10	17	11	19
六連保育園	8	1	6	1	60	34	9	8	8	9
東部保育園	18	1	16	1	120	85	17	22	18	28
中部保育園	15	1	13	1	90	55	15	15	8	17
北部保育園	22	1	20	1	180	143	29	40	25	49
神戸保育園	14	1	11	2	100	50	15	15	12	8
大草保育園	8	1	6	1	60	37	8	9	10	10
稲場保育園	35	1	32	2	200	180	53	47	41	39
高松保育園	13	1	11	1	60	39	6	13	9	11
赤羽根保育園	15	1	12	2	90	70	16	18	12	24
若戸保育園	9	1	7	1	60	49	8	13	15	13
泉保育園	11	1	9	1	110	60	8	21	15	16
清田保育園	12	1	11	1	80	52	19	6	18	9
福江保育園	24	1	20	2	180	121	32	24	34	31
中山保育園	9	1	7	1	80	43	9	6	12	16
小中山保育園	12	1	8	1	90	64	7	15	24	18
伊良湖岬保育園	22	1	15	2	120	85	16	23	23	23
広域入所	-	-	-	-	-	0	0	0	0	0
漆田保育園(私立)	-	-	-	-	160	141	41	30	36	34
合計	290	18	242	24	2,100	1,507	358	379	362	408

※私的契約による児童及び広域入所(受託分)児童は除く。職員数には臨時職員を含む。

資料:子育て支援課(平成31年4月1日現在)

14-12子ども会の状況

区分	子ども会 結成数	会 員 児童数
平成13年度	121	4,332
（旧田原町）	67	2,533
（旧赤羽根町）	8	279
（旧渥美町）	46	1,520
平成14年度	119	4,252
（旧田原町）	65	2,503
（旧赤羽根町）	8	263
（旧渥美町）	46	1,486
平成15年度	119	4,187
（旧田原町）	73	2,751
（旧渥美町）	46	1,436
平成16年度	119	4,105
（旧田原市）	73	2,704
（旧渥美町）	46	1,401
平成17年度	109	4,008
平成18年度	111	3,888
平成19年度	111	3,818
平成20年度	112	3,744
平成21年度	112	3,670
平成22年度	112	3,595
平成23年度	112	3,537
平成24年度	112	3,445
平成25年度	110	3,406
平成26年度	108	3,366
平成27年度	106	3,320
平成28年度	106	3,230
平成29年度	106	3,196
平成30年度	106	2,994

資料：生涯学習課（各年度末現在）

14-13放課後児童クラブの状況

区分	会 員 児 童 数																
	平成14年度	15	16	17	18	19	20	21	22	23	24	25	26	27	28	29	30
童浦第一児童クラブ	32	31	33	25	30	30	27	33	33	33	30	23	25	29	29	31	34
童浦第二児童クラブ	-	-	-	-	-	-	26	26	24	25	27	16	17	15	-	-	-
神戸児童クラブ	29	30	32	34	28	29	31	31	34	37	33	35	36	37	34	26	30
衣笠児童クラブ	27	33	33	31	30	31	31	34	39	43	50	45	48	45	48	42	44
中部児童クラブ	-	15	15	33	28	28	34	39	41	40	43	40	45	47	36	48	39
東部児童クラブ	-	17	32	32	22	19	24	33	43	40	42	39	34	36	37	30	31
赤羽根児童クラブ	-	-	16	25	26	13	23	34	35	31	34	25	31	25	24	24	23
野田児童クラブ	-	-	-	14	16	18	19	24	22	13	21	21	30	31	17	16	14
福江児童クラブ	-	-	-	-	16	29	31	30	32	39	39	33	48	50	56	45	45
泉児童クラブ	-	-	-	-	-	30	25	33	33	31	27	31	37	39	28	19	24
中山児童クラブ	-	-	-	-	-	10	21	26	32	31	29	9	13	13	16	21	23
計	88	126	161	194	196	237	292	343	368	363	375	317	364	367	325	302	307

資料：生涯学習課（各年度末現在）

14-14 児童館の利用状況

区分	利用者数						
	平成14年度	15	16	17	18	19	20
田原児童館(中部)	9,783	2,287	-	-	-	-	-
田原児童センター	-	27,819	41,652	34,029	33,983	36,423	39,741
西部児童館(野田)	8,922	6,123	6,367	5,099	4,260	4,790	4,251
計	18,705	36,229	48,019	39,128	38,243	41,213	43,992

区分	利用者数						
	21	22	23	24	25	26	27
田原児童館(中部)	-	-	-	-	-	-	-
田原児童センター	34,599	36,405	32,110	28,081	25,728	29,669	29,246
西部児童館(野田)	4,130	2,380	1,469	-	-	-	-
計	38,729	38,785	33,579	28,081	25,728	29,669	29,246

区分	利用者数						
	28	29	30	31	32	33	34
田原児童館(中部)	-	-	-				
田原児童センター	30,816	28,735	23,318				
西部児童館(野田)	-	-	-				
計	30,816	28,735	23,318				

※田原児童館はH15.7.14まで。田原児童センターはH15.7.15から利用開始。西部児童館はH24.3.31まで。

資料:子育て支援課(各年度末現在)

14-15病院・診療所の状況

病院	総数	病床数		人口万対比 病床数	
		施設数	病床数		
	1	316		50.2	
一般診療所	総数	有床診療所数		人口万対比 診療所数	
		施設数	病床数		
	36	0	0	36	5.7
歯科診療所	24	-		3.8	

資料:愛知県病院診療所名簿(平成30年10月1日現在)

14-16予防接種接種者数

(単位:人)

区分	2種混合	3種混合	4種混合	ヒブ	小児用肺炎球菌	BCG	水痘	急性灰白炎(ポリオ)	麻しん・風しん(MR)	日本脳炎	子宮頸がん	高齢者インフルエンザ	高齢者肺炎球菌
									麻しん				
平成19年度	623	2,110	-	-	-	525	-	865	1,042 3	388	-	9,003	-
平成20年度	592	2,324	-	-	-	561	-	1,021	2,472 -	963	-	9,395	-
平成21年度	589	2,577	-	-	-	563	-	1,028	2,464 -	916	-	8,558	-
平成22年度	587	2,346	-	-	-	514	-	1,306	2,377 -	2,894	-	9,130	-
平成23年度	540	2,277	-	-	-	579	-	874	2,226 -	5,513	-	8,807	-
平成24年度	553	2,169	212	-	-	536	-	1,808	2,248 -	2,973	-	8,742	-
平成25年度	512	830	1,457	2,238	2,149	472	-	870	1,073 -	2,471	103	9,044	-
平成26年度	487	207	1,917	2,080	2,066	513	1,492	364	1,097 -	2,376	6	9,329	1,711
平成27年度	510	1	1,962	1,919	1,931	476	1,279	34	1,014 -	2,001	1	9,365	1,260
平成28年度	488	-	2,016	1,981	1,977	502	843	6	1,021 -	2,097	0	9,428	1,441
平成29年度	464	-	1,867	1,858	1,856	468	882	8	1,015 -	1,739	2	9,139	1,579
平成30年度	...	-	9,373	1,451

資料:健康課

- ※平成18年度から麻しん・風しんの予防接種は混合ワクチン(MR)となった。
- ※平成22年度から日本脳炎ワクチン接種の3歳児の積極的勧奨が再開となり、平成23年度より特例処置により、対象者が拡大し、接種者が増加している。
- ※平成24年8月末で生ポリオワクチンは中止となり、不活化ポリオワクチンが9月から接種開始となった。
- ※平成24年11月から三種混合に不活化ポリオワクチンを加えた四種混合が新たに定期予防接種となった。
- ※平成25年度から麻しん・風しん混合予防接種は、1期・2期のみとなった。
- ※平成25年度からヒブ、小児用肺炎球菌、子宮頸がん(ヒトパピローマ)予防接種が任意接種から定期予防接種となった。
- ※平成26年10月から水痘予防接種が定期予防接種となった。平成26年度のみ2歳児を経過措置で実施した。
- ※平成26年10月から高齢者肺炎球菌予防接種が定期予防接種となった。
- ※平成27年度にて、3種混合ワクチンが製造中止となった。

14-17母子保健事業

(単位:回・人)

区分	乳幼児健診										妊婦健康診査	産婦健康診査	乳児健康診査	妊婦歯科検診	幼児歯科教室		母子手帳交付		パパママスクール				ひよこ教室 めろんちゃん教室		家庭訪問			
	4か月		1歳6か月		3歳		1歳歯科		2歳歯科						実施回数	実施回数	延べ人数	延べ人数	実施回数	延べ人数	クッキングコース		育児体験コース		実施回数	延べ人数	実施回数	延べ人数
	実施回数	延べ人数	実施回数	延べ人数	実施回数	延べ人数	実施回数	延べ人数	実施回数	延べ人数											実施回数	延べ人数	実施回数	延べ人数				
平成20年度	24	559	18	511	18	522	18	500	18	517	3,507	-	836	227	24	572	46	630	6	58	6	119	46	870	随時	1,625		
平成21年度	12	565	18	560	18	545	18	546	18	485	5,964	-	889	233	24	598	45	564	6	48	6	117	44	768	随時	1,478		
平成22年度	12	508	18	566	18	512	18	518	18	526	6,553	-	862	252	24	557	46	631	6	48	6	131	46	732	随時	1,407		
平成23年度	12	597	18	500	18	560	18	512	18	497	6,921	-	900	247	24	520	47	569	6	53	6	105	43	666	随時	1,466		
平成24年度	12	527	18	543	18	546	18	531	18	486	6,697	-	922	257	24	546	44	579	-	-	6	65	44	769	随時	1,530		
平成25年度	12	531	19	528	20	498	18	519	18	532	6,356	-	827	246	24	525	43	543	-	-	6	109	45	803	随時	1,512		
平成26年度	12	511	19	546	20	571	18	496	18	518	6,188	-	828	208	24	572	44	514	-	-	6	93	46	773	随時	1,635		
平成27年度	12	474	19	518	19	525	18	491	18	510	5,952	-	841	242	23	515	45	524	-	-	-	-	46	655	随時	1,992		
平成28年度	12	505	19	491	19	558	18	468	18	498	5,719	-	838	216	23	508	46	458	-	-	-	-	45	714	随時	2,061		
平成29年度	12	448	18	505	15	389	18	467	18	478	5,393	164	747	186	23	537	46	481	-	-	-	-	45	636	随時	1,857		
平成30年度	12	432	20	475	20	494	18	427	18	454	5,180	413	882	217	22	519	43	432	-	-	-	-	46	525	随時	1,095		

資料:健康課

※平成24年度から、パパママスクールはクッキングを実施せず、育児体験コースのみとなった。

※平成27年度からパパママスクール(育児体験)は事業を取りやめた。

※平成29年度から産婦健診公費負担1回を開始した。また、3歳児健診の対象者を3歳3~4か月から3歳6~7か月に変更した。

14-18がん検診受診者数

(単位:人)

区分	合計	胃がん	子宮がん	乳がん	大腸がん	肺がん
平成20年度	28,343	4,536	3,124	3,479	5,839	11,365
平成21年度	27,269	4,152	3,462	3,820	6,074	11,761
平成22年度	29,152	4,255	3,856	3,662	6,018	11,361
平成23年度	26,253	4,380	2,330	2,579	6,358	10,606
平成24年度	28,361	4,567	3,873	2,744	6,296	10,881
平成25年度	27,841	4,551	3,909	2,741	6,324	10,316
平成26年度	27,078	4,648	3,634	2,359	6,390	10,047
平成27年度	28,398	4,671	4,169	2,910	6,737	9,911
平成28年度	25,822	4,375	3,497	2,336	5,968	9,646
平成29年度	26,404	3,799	3,765	2,701	6,444	9,695
平成30年度	25,841	4,223	3,279	2,667	6,575	9,097

※子宮がんは20歳以上、その他は40歳以上の数値である。

資料:健康課

14-19基本健康診査受診者及び健康教育等参加者数

(単位:人)

区分	基本健康診査	健康教育	健康相談	健康手帳交付
平成18年度	14,568	2,381	1,449	1,948
平成19年度	14,616	1,805	1,272	1,079
平成20年度	164	2,628	1,101	789
平成21年度	13	3,241	587	760
平成22年度	14	1,533	588	845
平成23年度	10	1,797	954	848
平成24年度	9	4,360	1,004	885
平成25年度	10	5,319	1,030	892
平成26年度	15	4,737	1,427	805
平成27年度	19	5,748	2,359	748
平成28年度	32	7,034	2,848	688
平成29年度	20	3,492	1,274	-
平成30年度	15	4,740	974	-

資料:健康課

※満40歳以上(35~39歳は除く)の数値である。

※平成20年度から基本健康診査は、各保険者が実施する特定健康診査に代わったため計上せず。同欄には、生保受給者を対象とする健康応援健診を計上してある。

※平成29年4月1日から健康増進法に基づく健康増進事業の実施要領の変更により、健康手帳の交付は紙方式での交付から労働省ホームページからのダウンロードによる交付に変更。

14-20主要死因別死亡者数

(単位:人)

区分	総数	結核	悪性 新生物	糖尿病	高血圧 性疾患	心疾患	脳血管 疾患	大動脈瘤 及び解離	肺炎	慢性閉塞 性肺疾患	喘息	肝疾患	腎不全	老衰	不慮の 事故	自殺	その他
平成17年	648	-	160	3	4	120	87	6	50	3	-	6	12	61	36	19	81
平成18年	609	1	149	3	1	108	78	4	51	2	1	10	11	52	22	15	101
平成19年	615	1	163	5	2	101	60	7	77	5	-	8	16	53	27	10	80
平成20年	640	1	155	5	-	100	57	8	79	6	-	6	12	51	27	18	115
平成21年	574	1	159	5	-	83	56	9	53	8	-	5	11	50	34	13	87
平成22年	662	4	160	12	-	99	63	9	53	12	-	14	16	58	23	14	125
平成23年	560	1	155	3	2	91	42	7	42	10	-	4	14	45	21	10	113
平成24年	690	2	179	3	-	123	56	10	65	8	1	10	15	55	32	19	112
平成25年	639	1	188	5	-	87	57	9	52	9	1	3	15	64	22	9	117
平成26年	677	4	187	5	1	115	61	6	59	5	-	7	8	61	24	9	125
平成27年	720	-	178	8	1	121	74	7	41	12	-	9	6	60	29	10	164
平成28年	720	-	183	2	-	104	73	10	50	8	1	4	16	63	22	10	174
平成29年	638	1	162	7	2	87	48	8	41	10	-	13	9	55	21	7	167

資料:愛知県衛生年報

15-1国民年金の加入状況

(単位:人)

区 分	被保険者総数	1 号		3 号
		強制	任意	
平成12年度	19,622	14,959	37	4,626
(旧田原町)	9,658	6,246	23	3,389
(旧赤羽根町)	2,115	1,842	2	271
(旧渥美町)	7,849	6,871	12	966
平成13年度	19,662	15,052	23	4,587
(旧田原町)	9,721	6,322	16	3,383
(旧赤羽根町)	2,110	1,839	2	269
(旧渥美町)	7,831	6,891	5	935
平成14年度	19,496	14,913	23	4,560
(旧田原町)	9,716	6,335	14	3,367
(旧赤羽根町)	2,086	1,818	2	266
(旧渥美町)	7,694	6,760	7	927
平成15年度	19,484	14,943	27	4,514
(旧田原市)	11,864	8,229	20	3,615
(旧渥美町)	7,620	6,714	7	899
平成16年度	19,314	14,730	39	4,545
(旧田原市)	11,795	8,103	27	3,665
(旧渥美町)	7,519	6,627	12	880
平成17年度	19,103	14,532	40	4,531
平成18年度	18,875	14,308	41	4,526
平成19年度	18,538	13,960	52	4,526
平成20年度	18,350	13,794	49	4,507
平成21年度	17,999	13,478	47	4,474
平成22年度	17,609	13,087	51	4,471
平成23年度	17,244	12,773	55	4,416
平成24年度	16,894	12,445	47	4,402
平成25年度	16,544	12,101	49	4,394
平成26年度	15,976	11,608	40	4,328
平成27年度	15,379	11,077	39	4,263
平成28年度	14,639	10,470	42	4,127
平成29年度	14,200	10,129	46	4,025
平成30年度	13,679	9,755	45	3,879

資料:社会保険事業年報(平成16年までは愛知県の国民年金)

15-2国民健康保険の加入状況

(単位:世帯、人)

区 分	年間平均 世帯数	年間平均 被保険者数	内 訳		
			退職被保険者等	老人保健対象者	その他一般 被保険者
平成12年度	10,450	32,618	1,513	7,431	23,674
(旧田原町)	4,949	13,293	1,018	3,330	8,945
(旧赤羽根町)	1,096	4,216	78	874	3,264
(旧渥美町)	4,405	15,109	417	3,227	11,465
平成13年度	10,704	32,845	1,615	7,742	23,488
(旧田原町)	5,104	13,501	1,110	3,472	8,919
(旧赤羽根町)	1,118	4,197	82	926	3,189
(旧渥美町)	4,482	15,147	423	3,344	11,380
平成14年度	10,904	33,022	1,702	7,961	23,359
(旧田原町)	5,239	13,736	1,165	3,603	8,968
(旧赤羽根町)	1,131	4,176	94	948	3,134
(旧渥美町)	4,534	15,110	443	3,410	11,257
平成15年度	11,147	33,208	1,897	7,763	23,548
(旧田原町)	5,410	13,969	1,293	3,529	9,147
(旧赤羽根町)	1,159	4,157	105	921	3,131
(旧渥美町)	4,578	15,082	499	3,313	11,270
平成16年度	11,312	33,149	2,076	7,427	23,646
(旧田原市)	6,720	18,225	1,520	4,281	12,424
(旧渥美町)	4,592	14,924	556	3,146	11,222
平成17年度	11,360	32,785	2,269	7,022	23,494
(旧田原市)	6,749	18,025	1,645	4,054	12,326
(旧渥美町)	4,611	14,760	624	2,968	11,168
平成18年度	11,465	32,367	2,577	6,650	23,140
平成19年度	11,579	32,020	2,788	6,364	22,868
平成20年度	10,036	25,145	879	-	24,266
平成21年度	10,086	25,022	747	-	24,275
平成22年度	10,216	24,847	731	-	24,116
平成23年度	10,434	24,838	820	-	24,018
平成24年度	10,462	24,545	783	-	23,762
平成25年度	10,447	24,218	701	-	23,517
平成26年度	10,408	23,811	562	-	23,249
平成27年度	10,323	23,267	444	-	22,823
平成28年度	10,224	22,522	283	-	22,239
平成29年度	10,086	21,767	155	-	21,612
平成30年度	9,882	20,945	52	-	20,893

資料:『事業年報』保険年金課

15-3 国民健康保険の給付状況

(単位:人、件、円)

区分	年間平均 被保険者数	療養の給付費			療養費		高額療養費		出産育児一時金		葬祭費	
		件数	費用額	1人当り 費用額	件数	費用額	件数	療養費	件数	支給額	件数	支給額
平成14年度	25,061	241,580	3,989,307,589	159,184	3,970	30,875,380	3,105	273,224,380	184	55,200,000	437	30,590,000
(旧田原町)	10,133	98,043	1,745,394,420	172,249	2,038	15,203,297	1,477	122,152,078	65	19,500,000	189	13,230,000
(旧赤羽根町)	3,228	27,507	463,072,039	143,455	390	2,789,484	324	31,765,986	30	9,000,000	51	3,570,000
(旧渥美町)	11,700	116,030	1,780,841,130	152,209	1,542	12,882,599	1,304	119,306,316	89	26,700,000	197	13,790,000
平成15年度	25,445	279,296	4,627,494,132	181,863	4,049	32,648,993	3,281	295,045,598	205	61,500,000	449	31,430,000
(旧田原市)	13,676	146,996	2,592,702,502	189,580	2,430	18,805,010	1,915	173,944,194	110	33,000,000	270	18,900,000
(旧渥美町)	11,769	132,300	2,034,791,630	172,894	1,619	13,843,983	1,366	121,101,404	95	28,500,000	179	12,530,000
平成16年度	25,722	297,590	4,897,839,833	190,414	4,533	35,714,366	3,323	301,580,557	189	56,700,000	514	35,980,000
(旧田原市)	13,944	159,056	2,755,632,517	197,621	2,836	20,961,510	1,899	180,450,005	90	27,000,000	286	20,020,000
(旧渥美町)	11,778	138,534	2,142,207,316	181,882	1,697	14,752,856	1,424	121,130,552	99	29,700,000	228	15,960,000
平成17年度	25,763	337,067	5,227,750,272	202,917	5,361	44,051,606	3,516	305,814,278	152	45,600,000	476	33,320,000
(旧田原市)	13,971	185,071	2,999,534,585	214,697	3,307	24,442,123	2,172	193,817,655	76	22,800,000	288	20,160,000
(旧渥美町)	11,792	151,996	2,228,215,687	188,960	2,054	19,609,483	1,344	111,996,623	76	22,800,000	188	13,160,000
平成18年度	25,717	354,117	5,378,352,991	209,136	5,488	46,379,173	4,427	315,374,282	168	54,250,000	485	33,950,000
平成19年度	25,656	361,215	5,505,462,604	214,588	5,756	49,140,961	4,771	325,554,512	168	58,800,000	528	26,960,000
平成20年度	25,145	353,029	5,283,226,697	210,110	5,962	47,460,881	5,622	324,133,211	172	61,340,000	97	4,870,000
平成21年度	25,022	350,334	5,369,763,485	214,602	6,281	50,218,800	5,415	336,009,187	155	61,247,790	85	4,250,000
平成22年度	24,847	345,883	5,526,825,306	222,434	6,678	53,199,468	5,804	377,711,855	127	53,506,150	86	4,300,000
平成23年度	24,838	347,134	5,716,670,859	230,158	7,063	54,950,480	5,808	397,784,357	159	67,454,261	87	4,350,000
平成24年度	24,545	345,410	5,697,853,184	232,139	7,432	57,384,950	5,838	408,086,152	153	64,376,369	85	4,250,000
平成25年度	24,218	339,068	5,604,660,264	231,425	7,719	61,289,572	6,113	400,368,963	112	46,958,970	100	5,000,000
平成26年度	23,811	336,066	5,520,582,476	231,850	7,943	62,605,447	5,992	369,646,973	125	52,440,000	92	4,600,000
平成27年度	23,267	334,961	5,851,279,547	251,484	7,642	58,723,822	7,288	463,067,728	126	52,856,000	85	4,250,000
平成28年度	22,522	324,930	5,805,655,313	257,777	7,175	60,823,740	7,950	507,677,561	115	49,438,970	100	5,000,000
平成29年度	21,767	312,896	5,428,343,717	249,384	6,100	48,330,236	7,581	424,139,776	100	41,996,450	81	4,050,000

※老人保健対象者を除く

資料:『事業年報』保険年金課

15-4 国民健康保険税賦課状況

(単位:世帯、人、円)

区分	年間平均			医療給付費分 現年分調定額 (一般+退職)	介護納付金分 現年分調定額 (一般+退職)	後期高齢者支援 金分現年分調定 額 (一般+退職)	計	一世帯当り 調定額	1人当り 調定額
	世帯数	被保険者数	内、介護 被保険者						
平成12年度	10,450	32,618	10,542	2,469,748,100	150,341,300	-	2,620,089,400	250,726	80,326
(旧田原町)	4,949	13,293	4,082	921,273,000	58,409,100		979,682,100	197,956	73,699
(旧赤羽根町)	1,096	4,216	1,384	316,393,100	20,380,100		336,773,200	307,275	79,880
(旧渥美町)	4,405	15,109	5,076	1,232,082,000	71,552,100		1,303,634,100	295,944	86,282
平成13年度	10,704	32,845	10,606	2,427,822,100	171,462,000	-	2,599,284,100	242,833	79,138
(旧田原町)	5,104	13,501	4,157	935,557,300	63,888,700		999,446,000	195,816	74,028
(旧赤羽根町)	1,118	4,197	1,381	317,325,900	23,727,000		341,052,900	305,056	81,261
(旧渥美町)	4,482	15,147	5,068	1,174,938,900	83,846,300		1,258,785,200	280,853	83,105
平成14年度	10,904	33,022	10,654	2,317,500,300	165,393,400	-	2,482,893,700	227,705	75,189
(旧田原町)	5,239	13,736	4,230	952,808,200	65,166,400		1,017,974,600	194,307	74,110
(旧赤羽根町)	1,131	4,176	1,360	268,021,300	22,223,400		290,244,700	256,627	69,503
(旧渥美町)	4,534	15,110	5,064	1,096,670,800	78,003,600		1,174,674,400	259,081	77,742
平成15年度	11,147	33,208	10,734	2,348,581,620	167,564,780	-	2,516,146,400	225,724	75,769
(旧田原町)	5,410	13,969	4,324	893,696,500	58,294,200		951,990,700	175,969	68,150
(旧赤羽根町)	1,159	4,157	1,349	256,765,720	18,547,980		275,313,700	237,544	66,229
(旧渥美町)	4,578	15,082	5,061	1,198,119,400	90,722,600		1,288,842,000	281,529	85,456
平成16年度	11,312	33,149	10,817	2,348,082,000	185,750,300	-	2,533,832,300	223,995	76,438
(旧田原市)	6,720	18,225	5,780	1,177,443,200	79,070,800		1,256,514,000	186,981	68,945
(旧渥美町)	4,592	14,924	5,037	1,170,638,800	106,679,500		1,277,318,300	278,162	85,588
平成17年度	11,360	32,785	10,690	2,460,823,700	235,534,600	-	2,696,358,300	237,355	82,244
(旧田原市)	6,749	18,025	5,724	1,393,233,000	115,625,500		1,508,858,500	223,568	83,709
(旧渥美町)	4,611	14,760	4,966	1,067,590,700	119,909,100		1,187,499,800	257,536	80,454
平成18年度	11,465	32,367	10,504	2,527,434,800	220,489,400	-	2,747,924,200	239,679	84,899
平成19年度	11,579	32,020	10,289	2,478,811,600	206,879,000	-	2,685,690,600	231,945	83,875
平成20年度	10,036	25,145	10,112	1,988,059,684	203,541,316	520,514,100	2,712,115,100	270,239	107,859
平成21年度	10,086	25,022	10,074	1,960,681,700	198,154,000	515,083,600	2,673,919,300	265,112	106,863
平成22年度	10,216	24,847	10,121	1,969,314,600	201,819,400	520,202,200	2,691,336,200	263,443	108,316
平成23年度	10,434	24,838	10,174	2,006,097,500	210,258,700	529,195,300	2,745,551,500	263,135	110,538
平成24年度	10,462	24,545	9,951	1,897,421,360	190,548,950	506,869,090	2,594,839,400	248,025	105,718
平成25年度	10,447	24,218	9,621	2,024,203,800	288,407,800	589,383,000	2,901,994,600	277,783	119,828
平成26年度	10,408	23,811	9,178	1,988,448,200	284,999,900	603,602,500	2,877,050,600	276,427	120,829
平成27年度	10,323	23,267	8,813	1,883,224,159	256,727,000	575,530,741	2,715,481,900	263,052	116,710
平成28年度	10,224	22,522	8,425	1,890,696,132	260,741,400	589,055,168	2,740,492,700	268,045	121,681
平成29年度	10,086	21,767	7,985	1,907,434,261	268,232,306	599,116,433	2,774,783,000	275,112	127,477
平成30年度	9,882	20,945	7,618	1,625,734,180	537,076,500	259,242,700	2,422,053,380	245,097	115,639

資料:『事業年報』保険年金課

15-5 後期高齢者医療制度医療費

老人保健医療費(老人保健法)の給付状況(H19まで)

(単位:人、円)

区分	受給者数	費用額	1人当たり費用額
平成12年度	9,117	5,572,881,564	611,263
(旧田原町)	4,340	2,716,255,307	625,865
(旧赤羽根町)	993	558,165,792	562,100
(旧渥美町)	3,784	2,298,460,465	607,416
平成13年度	9,365	5,556,052,828	593,278
(旧田原町)	4,439	2,671,862,167	601,906
(旧赤羽根町)	1,049	596,911,382	569,029
(旧渥美町)	3,877	2,287,279,279	589,961
平成14年度	9,455	5,377,737,012	568,772
(旧田原町)	4,555	2,611,629,565	573,354
(旧赤羽根町)	1,071	555,404,877	518,585
(旧渥美町)	3,829	2,210,702,570	577,358
平成15年度	9,864	5,141,401,403	521,229
(旧田原町)	5,129	2,882,062,518	561,915
(旧赤羽根町)	1,063	189,528,935	178,296
(旧渥美町)	3,672	2,069,809,950	563,674
平成16年度	8,706	5,103,570,034	586,213
(旧田原市)	5,250	3,010,797,398	573,485
(旧渥美町)	3,456	2,092,772,636	605,548
平成17年度	8,361	5,223,281,269	624,720
(旧田原市)	6,365	4,314,529,787	677,852
(旧渥美町)	1,996	908,751,482	455,286
平成18年度	7,927	4,924,329,663	621,210
平成19年度	7,575	5,021,991,707	662,969
平成20年度	7,743	4,446,844,925	574,305
平成21年度	7,953	5,043,773,677	634,198
平成22年度	8,087	5,538,665,868	684,885
平成23年度	8,165	5,654,690,695	692,552
平成24年度	8,262	5,708,947,751	690,989
平成25年度	8,393	6,138,833,043	731,423
平成26年度	8,381	6,142,827,986	732,947
平成27年度	8,442	6,355,877,935	752,888
平成28年度	8,543	6,236,941,432	730,029
平成29年度	8,716	6,368,079,413	730,619

平成20年4月より後期高齢者医療制度へ変更

資料:保険年金課

平成20年度分費用額については制度変更により11か月分の額

15-6 福祉医療費の給付状況

(単位:人、円)

区分	合計		老人医療費			障害者医療費			子ども医療費			母子家庭等医療費			精神障害者医療費			福祉給付金			後期高齢者福祉医療費		
	受給者数	助成額	受給者数	助成額	1人当たり助成額	受給者数	助成額	1人当たり助成額	受給者数	助成額	1人当たり助成額	受給者数	助成額	1人当たり助成額	受給者数	助成額	1人当たり助成額	受給者数	助成額	1人当たり助成額	受給者数	助成額	1人当たり助成額
平成12年度	12,326	380,155,899	1,379	88,482,447	64,164	721	94,191,896	130,641	2,269	88,442,861	38,979	883	18,832,381	21,328	165	14,140,501	85,700	6,909	76,065,813	11,010			
(旧田原町)	6,914	213,447,748	624	37,015,709	59,320	424	48,890,589	115,308	1,491	53,034,192	35,570	546	10,257,263	18,786	117	7,602,052	64,975	3,712	56,647,943	15,261			
(旧赤羽根町)	640	32,928,643	180	11,585,074	64,362	60	7,802,374	130,040	141	6,566,722	46,572	52	1,074,623	20,666	8	2,245,760	280,720	199	3,654,090	18,362			
(旧渥美町)	4,772	133,779,508	575	39,881,664	69,359	237	37,498,933	158,223	637	28,841,947	45,278	285	7,500,495	26,318	40	4,292,689	107,317	2,998	15,763,780	5,258			
平成13年度	10,158	394,054,638	1,405	85,608,319	60,931	690	88,408,876	128,129	2,442	108,492,580	44,428	917	22,137,209	24,141	191	14,264,779	74,685	4,513	75,142,875	16,650			
(旧田原町)	6,847	216,609,693	674	37,045,682	54,964	403	47,812,607	118,642	1,492	62,423,485	41,839	548	13,071,014	23,852	129	7,878,130	61,071	3,601	48,378,775	13,435			
(旧赤羽根町)	579	35,732,123	160	10,503,714	65,648	60	7,726,748	128,779	134	8,015,053	59,814	57	1,122,576	19,694	11	1,757,832	159,803	157	6,606,200	42,078			
(旧渥美町)	2,732	141,712,822	571	38,058,923	66,653	227	32,869,521	144,800	816	38,054,042	46,635	312	7,943,619	25,460	51	4,628,817	90,761	755	20,157,900	26,699			
平成14年度	10,055	391,917,084	1,362	76,455,476	56,135	667	85,779,896	128,606	2,437	99,419,928	40,796	898	24,249,530	27,004	213	14,758,089	69,287	4,478	91,254,165	20,378			
(旧田原町)	6,884	212,234,512	667	33,739,120	50,583	389	47,345,839	121,712	1,469	56,752,801	38,634	503	13,185,189	26,213	138	9,182,119	66,537	3,718	52,029,444	13,994			
(旧赤羽根町)	566	31,149,416	147	8,220,335	55,921	59	7,073,974	119,898	154	6,670,342	43,314	62	1,415,433	22,830	11	1,210,785	110,071	133	6,558,547	49,312			
(旧渥美町)	2,605	148,533,156	548	34,496,021	62,949	219	31,360,083	143,197	814	35,996,785	44,222	333	9,648,908	28,976	64	4,365,185	68,206	627	32,666,174	52,099			
平成15年度	11,798	389,516,924	770	40,135,326	52,124	714	85,644,130	119,950	3,436	103,947,889	30,253	987	27,474,323	27,836	284	16,867,780	59,394	5,607	115,447,476	20,590			
(旧田原町)	8,606	239,499,668	383	20,416,872	53,308	442	51,490,513	116,494	2,027	66,369,823	32,743	575	15,542,489	27,030	198	10,347,811	52,262	4,981	75,332,160	15,124			
(旧赤羽根町)	420	8,791,063	82	1,856,505	22,640	55	2,946,204	53,567	217	2,931,045	13,507	58	644,393	11,110	8	412,916	51,615	-	-	-			
(旧渥美町)	2,772	141,226,193	305	17,861,949	58,564	217	31,207,413	143,813	1,192	34,647,021	29,066	354	11,287,441	31,885	78	6,107,053	78,296	626	40,115,316	64,082			
平成16年度	12,108	360,807,051	140	8,284,036	59,172	653	81,979,627	125,543	3,736	112,664,896	30,157	981	29,328,803	29,897	356	17,320,150	48,652	6,242	111,229,539	17,820			
(旧田原市)	9,524	238,632,597	84	4,747,453	56,517	435	52,849,748	121,494	2,504	79,377,349	31,700	595	17,652,224	29,668	266	12,002,679	45,123	5,640	72,003,144	12,767			
(旧渥美町)	2,584	122,174,454	56	3,536,583	63,153	218	29,129,879	133,623	1,232	33,287,547	27,019	386	11,676,579	30,250	90	5,317,471	59,083	602	39,226,395	65,160			
平成17年度	13,247	391,749,975	-	-	-	666	97,074,257	145,757	3,793	131,305,919	34,618	1,026	31,767,198	30,962	422	17,090,246	40,498	7,340	114,512,355	15,601			
(旧田原市)	11,638	325,965,596	-	-	-	518	78,606,172	151,749	3,013	113,353,933	37,622	769	25,116,118	32,661	382	14,500,356	37,959	6,956	94,389,017	13,569			
(旧渥美町)	1,609	65,784,379	-	-	-	148	18,468,085	124,784	780	17,951,986	23,015	257	6,651,080	25,880	40	2,589,890	64,747	384	20,123,338	52,405			
平成18年度	14,472	423,910,790	-	-	-	693	99,647,249	143,791	3,752	152,774,650	40,718	980	31,178,630	31,815	384	19,266,541	50,173	8,663	121,043,720	13,972			
平成19年度	14,211	413,172,253	-	-	-	697	98,877,973	141,862	3,707	143,828,463	38,799	955	30,784,797	32,235	451	19,496,824	43,230	8,401	120,184,196	14,306			
平成20年度	12,588	492,228,050	-	-	-	691	94,185,882	136,304	8,998	221,108,730	24,573	955	30,927,229	32,385	466	21,612,801	46,379	-	-	-	1,478	124,393,408	84,163
平成21年度	12,643	514,523,959	-	-	-	689	99,690,138	144,688	8,953	245,048,085	27,370	985	32,297,563	32,789	479	30,184,031	63,015	-	-	-	1,537	107,304,142	69,814
平成22年度	12,508	505,148,058	-	-	-	690	91,263,045	132,265	8,778	240,682,862	27,419	1,006	30,859,351	30,675	522	31,202,417	59,775	-	-	-	1,512	111,140,383	73,506
平成23年度	12,384	491,756,233	-	-	-	688	89,907,367	130,679	8,643	228,233,644	26,407	982	30,161,720	30,715	573	33,312,731	58,137	-	-	-	1,498	110,140,771	73,525
平成24年度	12,208	502,353,900	-	-	-	676	85,974,056	127,181	8,557	239,498,816	27,989	966	31,876,266	32,998	507	32,462,632	64,029	-	-	-	1,502	112,542,130	74,928
平成25年度	12,171	499,896,977	-	-	-	653	85,802,425	131,397	8,502	226,077,746	26,591	971	30,567,972	31,481	535	33,330,461	62,300	-	-	-	1,510	124,118,373	82,198
平成26年度	12,012	504,905,375	-	-	-	651	86,219,439	132,442	8,363	233,134,048	27,877	960	32,057,579	33,393	555	34,813,968	62,728	-	-	-	1,483	118,680,341	80,027
平成27年度	11,862	498,993,816	-	-	-	640	80,569,926	125,891	8,243	230,226,816	27,930	933	30,151,912	32,317	581	35,705,540	61,455	-	-	-	1,465	122,339,622	83,508
平成28年度	11,744	502,128,838	-	-	-	641	84,190,059	131,342	8,122	226,256,655	27,857	911	29,868,383	32,786	648	40,009,139	61,742	-	-	-	1,422	121,804,602	85,657
平成29年度	11,589	493,905,671	-	-	-	634	85,994,462	135,638	8,021	223,556,993	27,871	872	29,555,260	33,894	680	39,023,563	57,388	-	-	-	1,382	115,775,393	83,774
平成30年度	11,376	501,838,903	-	-	-	639	85,805,226	134,280	7,883	227,110,100	28,810	840	27,742,942	33,027	698	40,478,753	57,992	-	-	-	1,316	120,701,882	91,719

※老人医療費は、平成16年10月から制度改正により受給者無し

平成20年度より乳児医療費から子ども医療費に名称変更し、受給対象者も未就学児から中学卒業までに拡大された。

福祉医療費の中の老人福祉分については、平成20年度制度改正により後期高齢者福祉医療費となり、障害者医療・母子医療・乳児医療の福祉給付金については新規受給者なしのため、給付額については医療費に含める。

資料：保険年金課

16-1公害苦情件数

(単位:件)

区分	合計	大気汚染	水質汚濁	土壌汚染	騒音	振動	悪臭	その他
平成12年度	58	6	11	1	1	-	20	19
(旧田原町)	17	3	1	-	1	-	3	9
(旧赤羽根町)	12	-	9	-	-	-	3	-
(旧渥美町)	29	3	1	1	-	-	14	10
平成13年度	53	3	6	1	3	-	12	28
(旧田原町)	20	2	1	-	3	-	6	8
(旧赤羽根町)	9	-	4	-	-	-	3	2
(旧渥美町)	24	1	1	1	-	-	3	18
平成14年度	52	6	8	-	1	-	16	21
(旧田原町)	13	3	-	-	-	-	3	7
(旧赤羽根町)	7	1	2	-	-	-	1	3
(旧渥美町)	32	2	6	-	1	-	12	11
平成15年度	30	2	-	-	1	-	18	9
(旧田原市)	12	2	-	-	-	-	5	5
(旧渥美町)	18	-	-	-	1	-	13	4
平成16年度	59	2	5	1	3	-	26	22
(旧田原市)	13	-	2	-	1	-	5	5
(旧渥美町)	46	2	3	1	2	-	21	17
平成17年度	93	1	9	-	2	1	23	57
平成18年度	105	3	7	-	1	-	25	69
平成19年度	138	29	12	-	7	-	34	56
平成20年度	126	2	14	1	2	-	30	78
平成21年度	114	8	12	1	5	-	32	56
平成22年度	138	5	6	-	4	-	35	88
平成23年度	120	24	10	-	7	-	31	49
平成24年度	202	9	15	-	4	-	72	102
平成25年度	169	34	20	-	15	-	36	64
平成26年度	182	29	12	-	13	1	33	94
平成27年度	181	13	4	-	6	-	39	119
平成28年度	156	11	8	-	4	-	56	77
平成29年度	114	5	8	0	7	0	37	57
平成30年度	125	4	2	0	5	0	65	49

資料:環境政策課

16-2主要河川の水質状況

区分	年度	透視度 (cm)	水素イオン濃度 [pH]	溶存酸素量 [DO] (mg/ℓ)	生物化学的酸素要求量 [BOD] (mg/ℓ)	化学的酸素要求量 [COD] (mg/ℓ)	浮遊物質 [SS] (mg/ℓ)	大腸菌群数 (MPN/100ml)
蜷川 (今田橋)	28	78	7.5	8.8	6.0	8.0	7.0	113,900
	29	91	7.3	9.9	7.0	9.3	6.0	389,000
	30	48	7.9	8.6	4.9	10.6	6.0	2,686,000
汐川 (船倉橋)	28	28	7.3	7.6	5.1	5.8	23.0	12,900
	29	30	7.3	8.7	7.0	8.5	27.0	9,600
	30	26	7.2	8.1	1.7	7.6	24.0	10,000
清谷川 (一本橋)	28	100	7.4	9.1	1.8	3.1	5.0	32,000
	29	69	7.4	10	3.9	4.9	10.0	5,000
	30	49	7.3	9.5	1.2	4.3	8.0	14,000
今池川 (宮川橋)	28	44	7.7	8.4	6.0	10.1	17.0	20,100
	29	64	7.6	7.5	8.3	13.0	9.0	34,500
	30	34	7.7	9.0	4.2	16.0	15.0	12,000
今池川 (坂下橋)	28	51	7.5	6.9	7.0	10.2	12.0	35,700
	29	39	7.4	5.4	10.0	15.0	25.0	25,700
	30	29	7.3	7.0	3.9	11.0	10.0	20,000
免々田川 (常堰橋)	28	84	7.1	7.2	2.2	4.9	6.0	13,800
	29	89	7.0	6.8	5.1	5.7	11.0	389,000
	30	50	7.1	7.5	1.4	5.7	4.0	17,000
天白川 (長倉橋)	28	51	7.2	7.1	1.8	4.9	21.0	19,700
	29	25	7.1	6.2	5.4	7.8	26.0	71,700
	30	17	6.9	7.6	1.1	8.6	31.0	33,800

資料：環境政策課

※平成21年度以降の数値は、蜷川、汐川(船倉橋)、清谷川、今池川(坂下橋)、免々田川、天白川は6回採取、今池川(宮川橋)は4回採取の平均数値である。

※BODのみ75%値を掲載。

〔指標解説〕

水素イオン濃度 [pH]	溶液中の水素イオン濃度を示す尺度で、酸性、アルカリ性の度合いを示す。 PH0～7…酸性(数値が低くなるほど酸性の度合いが強くなる) PH7…中性 PH7～14…アルカリ性(数値が大きくなるほどアルカリ性の度合いが強くなる) ※PHが6.5～8.5の範囲から出ると、河川の生産性が低下し、水処理にも悪影響が生じる。
溶存酸素量 [DO]	水中に溶け込んでいる酸素量のこと 多くの魚は、DOが永続的に4～5mg/ℓ以下になると生息できないといわれている。 ★水質汚濁に係る環境基準では、河川等の利用目的に応じて7.5～2mg/ℓ以上と定められている。
生物化学的酸素要求量 [BOD]	有機物による水の汚濁の程度を示す指標。数値が大きいほど汚濁が大 ヤマメ、イワナなどの清水性魚類は2mg/ℓ以下、アユ、マスなどは3mg/ℓ以下、コイ、フナなどは5mg/ℓ以下が適当である。 ★水質汚濁に係る環境基準では、河川等の利用目的に応じて1～10mg/ℓ以上の範囲内で6段階に分けて定められている。
化学的酸素要求量 [COD]	有機物による水の汚濁の程度を示す指標。数値が大きいほど汚濁が大 BODとは測定方法が異なり、汚濁物質を酸化剤で酸化するときに消費される酸素量で数値を示す。 ★水質汚濁に係る環境基準では、利用目的に応じて湖沼では1～8mg/ℓ以下、海域では2～8mg/ℓ以下と定められている。なお、河川への適応はない。
浮遊物質 [SS]	粒径2mm以下の、水に溶けない懸濁性の物質のことをいう。数値が大きいほど汚濁が大 ★水質汚濁に係る環境基準では、河川及び湖沼の利用目的に応じて25mg/ℓ以下、50mg/ℓ以下等の4段階に分けて定められている。
大腸菌群類	人や動物の糞便中には、大腸菌が多く存在するため、これを測定することにより糞便による汚染の程度を知ることが可能。人や動物だけでなく水中、土壌など広く自然界に分布している細菌も ★水質汚濁に係る環境基準では、50～5,000MPN/100mlとされている。

汐川に適用される水質汚濁に係る環境基準 (生活環境の保全に関する環境基準)

基 準 値				
PH	BOD (mg/ℓ)	SS (mg/ℓ)	DO (mg/ℓ)	大腸菌群数 (MPN/100ml)
6.0～8.5	8以下	100以下	2以上	—

※田原市において、水質汚濁に係る環境基準が適用される河川は汐川のみである。

16-3海域の水質状況

区分	年度	透明度 (m)	水素イオン濃度 [pH]	溶存酸素量 [DO] (mg/l)	化学的酸素要求量 [COD] (mg/l)	全窒素 (mg/l)	全リン (mg/l)	大腸菌群数 MPN/100ml	環境基準 適・否
三河港大橋	28	1.8	8.2	10.9	5.4	1.02	0.126	76	否
	29	1.5	8.1	8.9	2.7	1.35	0.181	247	否
	30	1.2	7.9	8.5	5.3	0.30	0.097	10	否
田原湾中域 (緑が浜沖)	28	1.7	8.3	11.8	6.6	1.33	0.123	23	否
	29	2.1	8.1	8.6	2.5	0.74	0.098	429	否
	30	1.5	8.1	8.5	4.2	0.17	0.067	4	否
1区放水路沖 (光崎沖)	28	2.1	8.3	11.7	4.9	0.57	0.059	12	否
	29	2.5	8.1	8.1	2.8	0.46	0.070	451	否
	30	1.7	8.1	8.5	5.9	0.24	0.044	2	否
片浜沖	28	2.8	8.3	10.0	2.8	0.27	0.033	13	適
	29	3.7	8.1	8.1	2.3	0.31	0.047	20	適
	30	2.2	8.2	8.1	4.3	0.19	0.033	2	否
仁崎沖	28	3.8	8.2	9.5	2.6	0.25	0.030	19	否
	29	3.4	8.1	7.9	2.0	0.27	0.043	28	否
	30	2.6	8.2	8.0	3.5	0.22	0.026	2	否
馬草沖	28	4.0	8.2	9.2	2.7	0.32	0.039	22.0	否
	29	3.6	8.1	7.7	2.4	0.26	0.036	7	否
	30	3.5	8.2	8.4	5.6	0.23	0.031	2	否
伊川津	28	3.0	8.2	9.0	2.0	0.31	0.031	14	否
	29	2.4	8.1	8.8	1.9	0.25	0.036	4	否
	30	2.1	8.2	8.3	8.5	0.19	0.040	5	否
福江港	28	2.3	8.2	8.7	2.3	0.29	0.030	28	否
	29	1.9	8.2	8.4	2.0	0.25	0.033	3	適
	30	1.4	8.1	11.4	4.8	0.31	0.030	7	適
小中山港	28	3.9	8.1	8.8	2.5	1.04	0.038	352	否
	29	3.2	8.1	8.1	2.7	0.94	0.056	93	否
	30	2.6	8.1	7.5	6.0	0.59	0.053	400	適
防波柵	28	4.2	8.2	8.8	2.5	0.24	0.030	16	否
	29	3.9	8.1	8.0	2.3	0.16	0.030	7	否
	30	2.4	8.2	7.7	5.3	0.18	0.017	2	否
火力放水口	28	4.7	8.2	8.8	2.1	0.24	0.027	12	否
	29	4.1	8.1	7.6	2.1	0.21	0.031	7	否
	30	4.3	8.2	7.6	3.7	0.15	0.021	2	否

※平成21年度以降の数値は全て4回採取の海面表層における平均数値である。

資料：環境政策課

※CODのみ75%値である。

水素イオン濃度 [pH]	溶液中の水素イオン濃度を示す尺度で、酸性、アルカリ性の度合いを示す。 pH0~7…酸性(数値が低くなるほど酸性の度合いが強くなる) pH7…中性 pH7~14…アルカリ性(数値が大きくなるほどアルカリ性の度合いが強くなる) ★水質汚濁に係る環境基準では、海域の利用目的に応じて7.0~8.3と定められている。
溶存酸素量 [DO]	水中に溶解している酸素量のこと 多くの魚は、DOが永続的に4~5mg/l以下になると生息できないといわれている。 ★水質汚濁に係る環境基準では、海域の利用目的に応じて7.5~2mg/l以上と定められている。
化学的酸素要求量 [COD]	有機物による水の汚濁の程度を示す指標。数値が大きいほど汚濁が大 BODとは測定方法が異なり、汚濁物質を酸化剤で酸化するときに消費される酸素量で数値を示す。 ★水質汚濁に係る環境基準では、海域の利用目的に応じて2~8mg/l以下と定められている。
全窒素・全リン	富栄養化の原因物質。閉鎖性海域等において、窒素、リンの排出量が増えると、これをエサとするプランクトン等の生物が異常に繁殖し富栄養化という現象を起こす。 ★全窒素及び全リンに係る環境基準では、海域の利用目的に応じて全窒素は0.2~1mg/l以下、全リンは0.02~0.09mg/l以下と定められている。
大腸菌群類	人や動物の糞便中には、大腸菌が多く存在するため、これを測定することにより糞便による汚染の程度を知ることが可能。人や動物だけでなく水中、土壌など広く自然界に分布している細菌も含め、大腸菌群類としている。 ★水質汚濁に係る環境基準では、50~5,000MPN/100mlとされている。

水質汚濁に係る環境基準

水域	基準値				
	pH	COD (mg/ℓ)	DO (mg/ℓ)	大腸菌群数 (MPN/100ml)	n-ヘキサン抽出物質
渥美湾(乙)	7.8~8.3	2以下	7.5以上	1,000以下	検出されないこと
渥美湾(甲)	7.8~8.3	3以下	5以上	—	検出されないこと
神野・田原地先海域	7.0~8.3	8以下	2以上	—	—



全窒素及び全リンに係る環境基準

水域	基準値	
	全窒素 (mg/ℓ)	全リン (mg/ℓ)
三河湾(口)	0.6	0.05
三河湾(ハ)	0.3	0.03



16-4大気の状態

区分	年度	二酸化硫黄(SO ₂)				二酸化窒素(NO ₂)				浮遊粒子状物質(SPM)				光化学オキシダント(O _x)				
		年平均値	1時間値の最高値	日平均値の2%除外値	環境基準の達成状況	年平均値	1時間値の最高値	日平均値の年間98%値	環境基準の達成状況	年平均値	1時間値の最高値	日平均値の2%除外値	環境基準の達成状況	昼間年平均値	昼間1時間値の最高値	昼間1時間値が0.06ppmを超えた時間・日数		環境基準の達成状況
		(ppm)	(ppm)	(ppm)	(○/×)	(ppm)	(ppm)	(ppm)	(○/×)	(ppm)	(ppm)	(ppm)	(○/×)	(ppm)	(ppm)	(時間)	(日数)	(○/×)
東部 中学校	28	0.001	0.012	0.002	○	0.007	0.048	0.017	○	0.018	0.130	0.041	○	0.037	0.096	381	77	×
	29	0.002	0.004	0.004	○	0.007	0.049	0.017	○	0.018	0.094	0.041	○	0.038	0.099	533	100	×
	30	0.001	0.007	0.002	○	0.006	0.043	0.016	○	0.020	0.128	0.053	○	0.033	0.098	307	66	×

※ppm…100万分の1

資料：環境政策課

区分	性質等	環境基準
硫酸化物(SO _x)	<p>硫黄(S)と酸素(O₂)の化合物全体のことをいい、主に重油等の硫黄分を含む燃料が燃焼するときに発生するもので、二酸化硫黄がその主なものである。</p> <p>二酸化硫黄(SO₂)は、刺激性の気体で大気濃度1～10ppm程度で呼吸機能に影響をおよぼし、目の粘膜に刺激を与え流涙をきたす。</p>	<p>二酸化硫黄について日平均値の2%除外値が0.04ppmを超えないこと。ただし、日平均値が0.04ppmを超えた日が2日以上連続しないこと。(長期的評価)</p>
窒素酸化物(NO _x)	<p>窒素(N)と酸素(O)の化合物全体のことをいい、一酸化窒素(NO)、二酸化窒素(NO₂)がその主なものである。これらは、主として重油、ガソリン等の燃焼によって発生する。高温燃焼の過程でまず一酸化窒素のかたちで生成され、これが大気中に放出されたあと酸素と結びついて二酸化窒素となる。</p> <p>二酸化窒素は、刺激性の気体で濃度が高い場合には眼を刺激し、呼吸器にぜんそく性の症状を引き起こす。120～150ppmでは短時間でも危険であるといわれている。</p>	<p>二酸化窒素について日平均値の年間98%値が0.06ppmを超えないこと。(長期的評価)</p>
浮遊粒子状物質(SPM)	<p>大気中に浮遊する粒子状物質であり、その粒径が10ミクロン(1ミクロン=1/1000mm)以下のものをいう。発生源は、工場、交通機関などのほか、土壌の舞い上がりや火山活動など自然的なものもある。沈降しにくく、気道、肺胞への付着率が高く、痰とともに放出されにくく肺へ沈着するといわれている。</p>	<p>日平均値の2%除外値が0.100mg/m³を超えないこと。ただし、日平均値が0.100mg/m³を超えた日が2日以上連続しないこと。(長期的評価)</p>
光化学オキシダント(O _x)	<p>大気中の窒素酸化物、炭化水素等が強い日射を受け、光化学反応を起こして生成されるオゾン、パーオキシアセチルナイトレート等の酸化性物質のことをいい、光化学スモッグは主としてこれに起因するといわれている。</p> <p>光化学オキシダントの濃度が0.15ppm以上になると眼に刺激を訴える人が現れ、0.25ppm以上では明らかに眼や喉に刺激を感じるといわれている。</p>	<p>光化学オキシダントの濃度について「1時間値が0.06ppm以下であること」とされている。</p>

16-5 公害防止協定の締結状況(協定書締結)

番号	工場・事業所名	業種	締結年月日	一般的公害対策	原料・燃料規制	ばい煙規制	排水規制	騒音振動規制	悪臭規制	産業廃棄物規制	その他の公害規制	立入調査関係	緑化等環境整備	違反時の制裁措置	公害発生時の措置	操業停止損害賠償	無過失損害賠償	住民関与当事者	住民関与立会人	財産被害
1	新日化カーボン株式会社	9	S47.9.25	○	○	○	○	○	○	○	○	○	○	○	○	○	○			○
	中部電力株式会社	16	49.7.24	○	○	○	○	○	○	○	○	○	○	○	○	○	○			○
9	トヨタ自動車株式会社	15	53.1.26	○	○	○	○	○	○	○	○	○	○	○	○	○	○			○
62	豊田スチールセンター株式会社	17	55.3.26	○																○
7	フタバ産業株式会社	14	55.9.29	○																○
12	株式会社FTS	14	56.7.13	○																○
11	株式会社協豊製作所	14	56.11.16	○																○
13	豊通石油販売株式会社	9	57.4.20	○		○	○	○	○	○	○	○	○	○	○	○	○			○
14	田原町臨海工業団地振興会	17	58.1.24	○		○	○	○	○	○	○	○	○	○	○	○	○			○
15	太平洋セメント株式会社	11	58.9.12	○		○	○	○	○	○	○	○	○	○	○	○	○			○
16	武田機工株式会社	17	59.10.24	○																○
17	フタムラ化学株式会社	4	59.10.24	○		○	○	○	○	○	○	○	○	○	○	○	○			○
18	岡谷鋼機株式会社	17	60.6.5	○																○
19	株式会社陣内工業所	17	60.6.5	○				○												○
20	日本オールメンテナンスサービス株式会社	17	60.12.18	○																○
21	長谷虎興業株式会社	17	60.12.19	○																○
31	株式会社伊藤工務店	3	61.3.5	○																○
22	新明工業株式会社	15	61.3.5	○																○
30	株式会社トステック	15	61.3.5	○																○
29	トリニティ工業株式会社	15	61.3.5	○																○
32	トヨタ自動車株式会社(田原試験場)	15	61.6.17	○		○	○	○	○	○	○	○	○	○	○	○	○			○
33	トヨキン株式会社	17	61.10.9	○		○	○	○	○	○	○	○	○	○	○	○	○			○
34	アイソ・エィ・ダブリュ株式会社	15	H 2.10.18	○	○	○	○	○	○	○	○	○	○	○	○	○	○			○
36	株式会社シンフ	17	3.3.30	○																○
57	有限会社豊誠設備	15	8.12.10	○																○
23	有限会社アマノ機工	17	8.12.10	○																○
27	愛知海運産業株式会社	17	10.2.19	○																○
24	田原運輸株式会社	17	10.2.19	○																○
26	株式会社菰田建設	3	10.11.20	○																○
	加藤電機株式会社	17	10.11.20	○																○
28	三河湾ガスターミナル株式会社	17	11.3.29	○		○	○	○	○	○	○	○	○	○	○	○	○			○
43	トヨタ紡織株式会社	5	14.3.20	○																○
40	株式会社シーヴィテック	15	14.7.25	○		○	○	○	○	○	○	○	○	○	○	○	○			○
41	岡村運送株式会社	17	14.7.27	○																○
42	グリーンサイトジャパン株式会社	17	15.9.24	○		○	○	○	○	○	○	○	○	○	○	○	○			○
44	マルアイ株式会社	15	15.10.22	○																○
46	株式会社ジェイウインド	17	15.12.24	○																○
47	大興運輸株式会社	17	16.3.24	○																○
48	翔運輸株式会社	17	16.10.1	○																○
49	カリツ一株式会社	17	16.12.20	○																○
50	渥美交通株式会社	17	17.11.14	○																○
51	豊通スマルティングテクノロジー株式会社	15	17.11.14	○		○	○	○	○	○	○	○	○	○	○	○	○			○
52	愛知陸運株式会社	17	18.1.30	○																○
53	株式会社豊通樹脂	17	18.12.6	○																○
54	東京製鐵株式会社	12	19.3.22	○		○	○	○	○	○	○	○	○	○	○	○	○			○
55	新英金属株式会社	14	19.9.25	○																○
56	株式会社ユーネットランス	17	19.11.7	○																○
58	株式会社豊通マシナリー	17	20.11.28	○																○
59	日本エア・リキード株式会社	17	21.6.24	○																○
60	日本通運株式会社	17	22.1.20	○																○
61	たはらソーラーシステム共同事業株式会社	16	24.10.23	○																○
63	関電エネルギー開発株式会社	16	25.5.22	○																○
64	株式会社シーエナジー	16	25.5.22	○																○
65	たはらソーラー合同会社	16	25.5.22	○																○
66	K's株式会社	16	28.5.26	○																○
67	株式会社ミケン	17	30.6.1	○																○

資料:環境政策課(平成31年4月1日現在)

※1:農業等、2:鉱業、3:建設、4:食品、5:衣服・繊維、6:木材・木製品、7:紙・パルプ、8:化学、9:石油、10:ゴム、皮革
11:窯業・土石、12:鉄鋼、13:非鉄金属、14:金属、15:機械、16:電気供給、17:その他

16-6ごみ処理の状況

(単位:t)

区分	計	可燃ごみ	不燃ごみ	資源ごみ	その他
平成20年度	25,395	17,343	369	7,683	-
田原リサイクルセンター(炭生館)	16,918	16,918	-	-	-
東部資源化センター	2,583	-	-	2,583	-
赤羽根環境センター	4,386	425	48	3,913	-
渥美資源化センター	1,187	-	-	1,187	-
渥美最終処分場	321	-	321	-	-
平成21年度	26,386	17,479	475	8,432	-
田原リサイクルセンター(炭生館)	17,039	17,039	-	-	-
東部資源化センター	2,386	-	-	2,386	-
赤羽根環境センター	5,347	440	23	4,884	-
渥美資源化センター	1,162	-	-	1,162	-
渥美最終処分場	452	-	452	-	-
平成22年度	25,364	17,077	396	7,891	-
田原リサイクルセンター(炭生館)	17,077	17,077	-	-	-
東部資源化センター	2,484	-	-	2,484	-
赤羽根環境センター	4,180	-	24	4,156	-
渥美資源化センター	1,251	-	-	1,251	-
渥美最終処分場	372	-	372	-	-
平成23年度	25,324	17,139	731	7,454	-
田原リサイクルセンター(炭生館)	17,139	17,139	-	-	-
東部資源化センター	2,290	-	-	2,290	-
赤羽根環境センター	4,077	-	106	3,971	-
渥美資源化センター	1,193	-	-	1,193	-
渥美最終処分場	625	-	625	-	-
平成24年度	24,457	17,008	462	6,987	-
田原リサイクルセンター(炭生館)	17,008	17,008	-	-	-
東部資源化センター	2,224	-	-	2,224	-
赤羽根環境センター	3,667	-	101	3,566	-
渥美資源化センター	1,197	-	-	1,197	-
渥美最終処分場	361	-	361	-	-
平成25年度	24,930	17,912	494	6,524	-
田原リサイクルセンター(炭生館)	17,912	17,912	-	-	-
東部資源化センター	1,991	-	-	1,991	-
赤羽根環境センター	3,464	-	115	3,349	-
渥美資源化センター	1,184	-	-	1,184	-
渥美最終処分場	379	-	379	-	-
平成26年度	25,617	18,024	560	7,033	-
田原リサイクルセンター(炭生館)	18,024	18,024	-	-	-
東部資源化センター	1,950	-	-	1,950	-
赤羽根環境センター	3,995	-	103	3,891	-
渥美資源化センター	1,191	-	-	1,191	-
渥美最終処分場	615	-	615	-	-
平成26年度発生ごみ量	457	-	457	-	-
東部最終処分場埋戻(*)	158	-	158	-	-
平成27年度	25,610	17,923	599	7,088	-
田原リサイクルセンター(炭生館)	17,923	17,923	-	-	-
東部資源化センター	1,888	-	-	1,888	-
赤羽根環境センター	4,064	-	92	3,972	-
渥美資源化センター	1,229	-	-	1,229	-
渥美最終処分場	548	-	548	-	-
平成27年度発生ごみ量	507	-	507	-	-
東部最終処分場埋戻(*)	41	-	41	-	-
平成28年度	25,580	17,131	477	7,973	-
田原リサイクルセンター(炭生館)	17,131	17,131	-	-	-
東部資源化センター	1,812	-	-	1,812	-
赤羽根環境センター	4,985	-	88	4,898	-
渥美資源化センター	1,263	-	-	1,263	-
渥美最終処分場	410	-	410	-	-
平成28年度発生ごみ量	389	-	389	-	-
東部最終処分場埋戻(*)	21	-	21	-	-
平成29年度	25,377	16,827	573	7,977	-
田原リサイクルセンター(炭生館)	16,827	16,827	-	-	-
東部資源化センター	1,869	-	-	1,869	-
赤羽根環境センター	4,771	-	73	4,699	-
渥美資源化センター	1,409	-	-	1,409	-
渥美最終処分場	553	-	553	-	-
平成29年度発生ごみ量	500	-	500	-	-
東部最終処分場埋戻(*)	53	-	53	-	-

※ 平成17年度のその他の数値は、未処理保有量(枝木、一時保管ごみ)

資料: 廃棄物対策課

※ (*): 東部最終処分場から掘り起こし、渥美最終処分場に埋戻したごみの量。平成26年~平成29年度発生ごみ量には計上していない。

16-7 ごみの資源化の状況

(単位:t)

区分	ごみ処理量	資源化量	資源化率	紙類	布類	アルミ缶	スチール缶	ガラスびん類	ペットボトル	プラスチック容器類	食品トレイ	金属類	枝木等	もやせるごみを資源化した量		
														一般ごみ		もやせるごみ
														固形燃料	コンポスト	炭化物
平成15年度	27,007	6,219	23.0%	2,754	393	53	268	654	215	130	13	449	372	899	19	-
(旧田原市)	18,563	4,762	25.7%	1,877	285	19	159	442	151	130	9	400	372	899	19	-
(旧渥美町)	8,444	1,457	17.3%	877	108	34	109	212	64	-	4	49	-	-	-	-
平成16年度	27,366	6,662	24.3%	3,195	400	74	221	597	224	165	12	366	800	576	32	-
(旧田原市)	18,827	5,220	27.7%	2,335	297	40	118	395	153	143	9	322	800	576	32	-
(旧渥美町)	8,539	1,442	16.9%	860	103	34	103	202	71	22	3	44	-	-	-	-
平成17年度	27,682	8,298	30.0%	2,229	395	71	243	667	242	227	28	571	2,716	-	-	909
平成18年度	27,461	8,510	31.0%	2,320	444	66	215	625	191	221	6	637	2,664	-	-	1,121
平成19年度	26,434	8,503	32.2%	2,190	432	80	239	529	195	208	17	625	3,021	-	-	967
平成20年度	25,395	8,410	33.1%	2,164	436	62	177	568	224	205	5	528	3,298	-	-	743
平成21年度	26,386	9,164	34.7%	2,005	405	59	163	562	208	176	5	521	4,328	-	-	732
平成22年度	25,364	8,664	34.2%	2,035	436	71	193	568	209	164	6	578	3,623	-	-	781
平成23年度	25,324	8,411	33.2%	1,992	446	57	145	530	196	166	6	456	3,461	-	-	956
平成24年度	24,457	7,864	32.2%	1,860	440	74	171	463	194	161	5	581	3,038	-	-	877
平成25年度	24,930	7,361	29.5%	1,740	448	62	134	460	208	160	5	459	2,846	-	-	839
平成26年度	25,617	7,861	30.7%	1,629	446	71	146	452	195	155	6	575	3,358	-	-	828
平成27年度	25,611	7,859	30.7%	1,584	459	72	140	440	190	151	5	605	3,443	-	-	771
平成28年度	25,580	8,686	34.0%	1,616	438	75	129	363	192	207	5	589	4,358	-	-	714
平成29年度	25,377	8,748	34.5%	1,699	506	74	120	343	201	304	6	608	4,117	-	-	771

資料: 廃棄物対策課

16-8エコエネルギー導入状況【太陽光発電】

①公的施設への導入状況

NO.	年度	施設名称	規模等	区分	備考
1	10	県立渥美農業高等学校	3.24 kW	公	
2	11	中部電力(株)田原サービスステーション	6.00 kW	公的	
3		光崎団地集会所	3.00 kW	公的	
4	12	渥美福祉センター(あつみライフランド)	20.00 kW	公	
5		市立東部中学校	40.00 kW	公	
6	13	田原文化会館	20.00 kW	公	
7	14	市立中山小学校	10.00 kW	公	
8		田原市役所本庁舎	20.00 kW	公	10kW×1基 5kW×2基
9		波瀬東池ふれあい公園(園内照明)	0.05 kW	公	18W×3基=54W
10		避難誘導看板(一色神社前)	0.08 kW	公	
11		避難誘導看板(赤羽根漁港)	0.08 kW	公	
12	15	セントラルコート	10.00 kW	公	
13		田原児童センター	3.00 kW	公	
14		田原斎場駐車場(歩道照明)	0.07 kW	公	35W×2基
15		加治自治区	6.00 kW	公的	
16		赤松地区景観道路(景観道照明)	0.11 kW	公	ハイブリッド型 (78W小型風力発電)
17	16	市立衣笠小学校(防犯灯)	0.07 kW	公	ハイブリッド型 (200W小型風力発電)
18		田原市消防署	5.00 kW	公	
19		漆田保育園	3.00 kW	公	
20		田原市交通公園(園内照明)	0.06 kW	公	ハイブリッド型 (64W小型風力発電)
21	17	エコパーク(緑が浜2号緑地)(照明灯)	0.06 kW	公	10W×6基
22		白谷海浜公園管理棟太陽光発電	5.00 kW	公	
23		市立田原中部小学校	5.00 kW	公	
24		外来者対応施設	3.14 kW	公	
25		赤羽根市民館	10.00 kW	公	
26		高松市民館	10.00 kW	公	
27		若戸市民館	10.00 kW	公	
28		市立童浦小学校	3.30 kW	公	
29		市立田原中学校	0.03 kW	公	ソーラー照明灯
30	18	谷熊集会場	6.12 kW	公的	
31		避難誘導灯(堀切町)	0.13 kW	公	常光寺
32		避難誘導灯(堀切町)	0.13 kW	公	寅之神社
33		避難誘導灯(田原町)	0.13 kW	公	新町会館
34		避難誘導灯(田原町)	0.13 kW	公	神明社
35		避難誘導灯(豊島町)	0.13 kW	公	中央公園
36		中央公園整備事業ハイブリット照明	0.07 kW	公	22W×3基+風車
37		東部最終処分場管理棟	4.32 kW	公	
38		東部里山公園東屋(東部最終処分場)	0.18 kW	公	
39		東部里山公園(東部最終処分場)	0.06 kW	公	ソーラー照明灯
40	市立福江中学校	0.06 kW	公	ソーラー照明灯	

NO.	年度	施設名称	規模等	区分	備考
41	18	蔵王こども園	20.04 kW	民	学校法人
42		伊良湖岬保育園	3.00 kW	公	
43		大手公園照明	0.08 kW	公	20W×4基
44		避難誘導灯(セントファーレ東)	0.13 kW	公的	
45	19	市立赤羽根中学校	7.10 kW	公	
46		市立大草小学校	0.06 kW	公	風車とのハイブリッド
47		市立中山小学校	0.06 kW	公	風車とのハイブリッド
48	20	市立野田小学校	5.50 kW	公	
49		築出公園照明	0.08 kW	公	風車とのハイブリッド
50		田原市役所	0.17 kW	公	風車とのハイブリッド
51	21	福江市民館	10.00 kW	公	
52		田原駅南公共駐車場照明(LED)	0.34 kW	公	風車とのハイブリッド 0.17kW×2基
53		緑ヶ浜住宅集会場	5.50 kW	公	
54	22	市立神戸小学校	10.00 kW	公	
55		市立赤羽根小学校	10.00 kW	公	
56		市立若戸小学校	10.00 kW	公	
57		市立田原中学校	10.00 kW	公	
58		市立福江中学校	10.00 kW	公	
59		水位・雨量監視システム供給電源	0.04 kW	公	13W×3箇所
60		市立田原中学校(ハイブリッドLED照明灯)	0.13 kW	公	
61		サンテパルクたはら体験工房	8.10 kW	公	
62	23	谷ノ口公園(照明灯)	0.42 kW	公	0.07kW×6基
63		渥美運動公園入口	0.13 kW	公	
64		避難誘導灯(常光灯)	0.06 kW	公的	
65	24	市立伊良湖小学校	0.09 kW	公	平成26年度閉校
66		市立亀山小学校	0.09 kW	公	
67		伊良湖岬中学校避難誘導灯	0.09 kW	公	
68		赤羽根中学校避難誘導灯	0.09 kW	公	
69		中山小学校避難誘導灯	0.09 kW	公	
70		避難誘導灯(日出八柱神社)	0.18 kW	公的	2基
71	25	灯台型避難誘導灯(伊良湖小学校)	0.09 kW	公	
72	26	田原市給食センター	50.00 kW	公	蓄電池付
73		避難誘導灯(日出町)	0.01 kW	公	
74	27	笠山農村公園(照明灯)	0.46 kW	公	0.076kW×6基
75		大久保公園(照明灯)	0.29 kW	公	3基
76		福江公園(照明灯)	0.26 kW	公	4基
77	28	市立田原福祉専門学校	10.00 kW	公	0.076kW×6基
78		福江公園(照明灯)	0.65 kW	公	
79		浦片2号公園(照明灯)	0.01 kW	公	
合計			380.40 kW		

資料:環境政策課(平成31年4月1日現在)

16-9エコエネルギー導入状況【風力発電】

NO.	年度	施設名称	規模等	区分	備考
1	13	蔵王山展望台風力発電設備	300.00 kW	公	田原市
2	15	田原風力発電所	1,980.00 kW	民	(株)ウインドテック田原 1,980kW×1基(緑が浜2区)
3		赤松地区景観道(景観道照明)	0.78 kW	公	ハイブリッド型 (110W太陽光発電)
4	16	市立衣笠小学校(防犯灯)	0.20 kW	公	ハイブリッド型 (70W太陽光発電)※PTA寄贈
5		田原臨海風力発電所(愛称:かぜりん)	22,000.00 kW	民	(株)ジェイウインド田原 2,000kW×11基(緑が浜2区)
6		田原市交通公園(園内照明)	0.06 kW	公	ハイブリッド型 (64W太陽光発電)
7	17	エコパーク(緑が浜2号緑地)	0.76 kW	公	田原市
8		伊良湖風力発電所	990.00 kW	民	オフィスエコロジー(株) 1,000kW×1基(伊良湖地区)
9	18	田原リサイクルセンター風力発電所	1,980.00 kW	公	(株)グリーンエナジーたはら 1,980kW×1基(緑が浜2区) ※第3セクター
10		渥美風力発電所	10,500.00 kW	民	渥美風力開発(株) 1,500kW×7基(小中山地区)
11		渥美風力発電所	8,000.00 kW	民	渥美グリーンパワー(株) 2,000kW×4基(小塩津地区)
12		久美原風力発電所	1,500.00 kW	民	M&Dグリーンエネルギー(株) 1,500kW×1基(久美原地区)
13		中央公園整備事業ハイブリット照明	0.081 kW	公	風車27W×3基
13		片西公園時計太陽時計塔	0.40 kW	公	太陽光発電とのハイブリッド
14		東部里山公園(第二東部最終処分場)	0.45 kW	公	最大出力0.9kW
16		19	市立大草小学校小型風力発電	0.40 kW	公
17	市立中山小学校小型風力発電		0.40 kW	公	最大出力0.45kW 太陽光発電とのハイブリッド
18	20	築出公園照明	0.06 kW	公	太陽光発電とのハイブリッド
19		田原市役所照明	0.03 kW	公	太陽光発電とのハイブリッド
20	21	田原駅南公共駐車場照明(LED)	0.06 kW	公	0.03kW×2基 太陽光発電とのハイブリッド
21	26	田原市給食センター	1.00 kW	公	1.00kW×1基
22		田原4区風力発電所	6,000.00 kW	民	(株)関電エネルギーソリューション 2,000kW×3基(緑が浜4区)
23		たはらソーラー・ウインド発電所	6,000.00 kW	民	たはらソーラー・ウインド共同事業 2,000kW×3基(緑が浜1区)
合計			59,254.68 kW		

資料:環境政策課(平成31年4月1日現在)

- ・公共、公的:約2,295kW(17か所、20基)
- ・民間:約56,971kW(8か所、32基)
- ・上記の内、300kW以上の大型風力発電設置状況(9か所、33基)

16-10エコエネルギー導入状況【その他】

NO.	年度	導入事業	規模・施設名等	区分	備考
1	10	ハイブリッド自動車	市公用車	公	トヨタプリウス(※H19年度廃車)
2	11	ハイブリッド自動車	市公用車	公	トヨタプリウス
3	12	太陽熱温水器	渥美福祉センター	公	集熱板110㎡
4	13	氷蓄熱式空調設備	渥美福祉センター	公	
5		太陽熱温水器	赤羽根福祉センター	公	集熱板91.2㎡
6		太陽熱温水器	田原福祉センター	公	集熱板72㎡
7	14	ハイブリッド自動車	市公用車	公	トヨタエスティマ(※H26年度廃車)
8		電気自動車	市公用車	公	RAV4車両及び充電設備(※H19年度廃車)
9		廃食用油燃料化装置	田原市役所	公	公用車2台、スクールバス1台の軽油代替燃料として再利用(※すべて廃車)
10	16	ハイブリッド自動車	市公用車	公	トヨタプリウス
11	17	ハイブリッド自動車	市公用車	公	トヨタエスティマ
12	19	ハイブリッド自動車	市公用車	公	トヨタプリウス
13	20	ハイブリッド自動車	市公用車	公	トヨタレクサス
14	25	プラグインハイブリッド自動車	市公用車	公	トヨタプリウス
15	26	ハイブリッド自動車	市公用車	公	カローラ
16	27	ハイブリッド自動車	市公用車	公	エスティマ
17		ハイブリッド自動車	市公用車	公	エスカイア

資料：環境政策課(各年4月1日現在)

16-11住宅用太陽光発電システム設置補助実績

区分	設置kW	補助件数	補助金額
平成11年度	14kW	4件	1,200,000円
平成12年度	52kW	15件	7,528,000円
平成13年度	77kW	20件	9,987,000円
平成14年度	174kW	53件	25,069,000円
平成15年度	340kW	88件	46,406,000円
平成16年度	331kW	79件	42,064,000円
平成17年度	469kW	116件	62,164,000円
平成18年度	389kW	98件	51,795,000円
平成19年度	230kW	65件	32,650,000円
平成20年度	402kW	110件	57,534,000円
平成21年度	425kW	106件	30,567,000円
平成22年度	692kW	170件	49,423,000円
平成23年度	642kW	148件	32,456,000円
平成24年度	743kW	160件	29,454,000円
平成25年度	728kW	160件	29,710,000円
平成26年度	735kW	152件	28,549,000円
平成27年度	447kW	94件	14,083,000円
平成28年度	494kW	98件	7,376,000円
計	7,382kW	1,736件	558,015,000円

資料：環境政策課(平成29年4月1日現在)

※住宅用の補助金制度は平成28年度で終了

※補助金額

H11:10万円/kW(上限30万円)

H12~H20:15万円/kW(上限60万円)

H21~H22:8万円/kW(上限32万円)

H23:6万円/kW(上限24万円)

H24~H26:5万円/kW(上限20万円)

H27:4万円/kW(上限16万円)

H28:2万円/kW(上限8万円)

16-12事業所用太陽光発電システム設置補助実績

区分	設置kW	補助件数	補助金額
平成16年度	3kW	1件	495,000円
平成17年度	6kW	1件	600,000円
平成18年度	0kW	0件	0円
平成19年度	4kW	1件	526,000円
平成20年度	0kW	0件	0円
平成21年度	4kW	1件	307,000円
平成22年度	14kW	2件	640,000円
平成23年度	43kW	5件	1,200,000円
平成24年度	36kW	4件	800,000円
平成25年度	30kW	5件	1,000,000円
平成26年度	6kW	1件	200,000円
計	145kW	21件	5,768,000円

資料：環境政策課(平成27年4月1日現在)

※事業所用の補助金制度は平成26年度で終了

※補助金額

H16~H20:15万円/kW(上限60万円)

H21~H22:8万円/kW(上限32万円)

H23:6万円/kW(上限24万円)

H24~H26:5万円/kW(上限20万円)

16-13低公害車購入補助実績

区 分	補助件数	補助金額	備 考
平成14年度	8件	933,000円	
平成15年度	9件	1,041,000円	
平成16年度	35件	4,078,000円	
平成17年度	26件	3,059,000円	
平成18年度	50件	5,940,000円	内事業用 1件 120,000円
平成19年度	37件	4,365,000円	内事業用 3件 360,000円
平成20年度	40件	4,775,000円	内事業用 4件 480,000円
平成21年度	182件	9,100,000円	内事業用 12件 600,000円
平成22年度	211件	10,550,000円	内事業用 14件 700,000円
平成23年度	124件	6,200,000円	内事業用 9件 450,000円
平成24年度	11件	1,100,000円	内事業用 1件 100,000円
平成25年度	9件	900,000円	内事業用 1件 100,000円
平成26年度	10件	1,000,000円	内事業用 1件 100,000円
平成27年度	11件	1,082,000円	
平成28年度	5件	250,000円	内事業用 1件 50,000円
計	768件	54,373,000円	内事業用46件 2,960,000円

資料：環境政策課(平成29年4月1日現在)

※電気自動車等購入補助金は、平成28年度で終了

※補助金額

H14～H20: 車両本体価格に5%を乗じた額(上限12万円)

H21～H23: 車両本体価格に5%を乗じた額(上限5万円)

H24～H26: 車両本体価格に5%を乗じた額(上限10万円)

H27: 車両本体価格に5%を乗じた額(上限10万円)

H28: 車両本体価格に5%を乗じた額(EV・PHVは上限5万円、FCVは20万円)

H28のみ車種により補助金額が異なる。

16-14高効率給湯器導入補助実績

区 分	補助件数	補助金額	備 考
平成17年度	141件	7,050,000円	エコキュート135台、エコジョーズ6台
平成18年度	181件	9,050,000円	エコキュート176台、エコジョーズ5台
平成19年度	194件	9,700,000円	エコキュート168台、エコウィル1台、エコジョーズ25台
平成20年度	260件	13,000,000円	エコキュート213台、エコウィル1台、エコジョーズ46台
平成21年度	250件	7,500,000円	エコキュート177台、エコウィル1台、エコジョーズ48台、エコフィール24台
計	1,026件	46,300,000円	エコキュート870台、エコウィル3台、エコジョーズ131台、エコフィール25台

資料：環境政策課(平成22年4月1日現在)

※補助金額(H17～H20): 設置事業費×1/3(上限5万円)

※補助金額(H21): 設置事業費×1/3(上限3万円)

平成21年度で補助事業終了

16-15太陽熱利用施設導入補助実績

区 分	補助件数	補助金額	備 考
平成17年度	8件	240,000円	
平成18年度	1件	30,000円	
計	9件	270,000円	

資料：環境政策課

※補助金額: 1施設3万円

※平成18年度で補助事業終了

16-16斎場使用状況

区分	10歳以上の者 (人)		10歳未満の者 (人)		死産児(人)		汚わい物(個)		霊安室(時間)		葬祭場(日)	
	市(町)内	市(町)外	市(町)内	市(町)外	市(町)内	市(町)外	市(町)内	市(町)外	市(町)内	市(町)外	市(町)内	市(町)外
平成12年度	489	63	1	-	6	-	452	-	-	24	34	4
(旧田原町)	270	57	1	-	5	-	452	-	-	24	34	4
(旧渥美町)	219	6	-	-	1	-	-	-	1体	1体	-	-
平成13年度	486	77	3	-	8	-	453	-	178	134	43	8
(旧田原町)	279	71	2	-	7	-	453	-	178	134	43	8
(旧渥美町)	207	6	1	-	1	-	-	-	-	-	-	-
平成14年度	449	85	-	-	6	3	471	1	24	306	42	6
(旧田原町)	236	78	-	-	5	3	471	1	24	306	42	6
(旧渥美町)	213	7	-	-	1	-	-	-	-	-	-	-
平成15年度	536	49	-	-	6	1	525	-	26	110	47	2
(旧田原市)	324	46	-	-	3	1	525	-	26	110	47	2
(旧渥美町)	212	3	-	-	3	-	-	-	1体	-	-	-
平成16年度	604	33	5	-	3	3	434	-	122	433	84	6
(旧田原市)	349	29	1	-	2	3	434	-	122	433	84	6
(旧渥美町)	255	4	4	-	1	-	-	-	-	-	-	-
平成17年度	594	29	2	-	3	2	366	-	71	238 (1体)	99	3
平成18年度	574	27	1	1	6	3	350	-	160	93	125	10
平成19年度	560	30	1	-	9	1	302	-	284	176	142	5
平成20年度	595	37	2	-	6	1	325	-	951	24	170	4
平成21年度	560	35	-	-	9	1	284	-	638	367	147	3
平成22年度	630	35	3	-	7	1	287	-	552	94	167	5
平成23年度	591	44	3	-	13	-	309	-	446	229	163	3
平成24年度	654	36	-	-	5	3	252	-	729	54	178	4
平成25年度	602	60	2	1	4	0	262	-	601	185	160	9
平成26年度	687	50	1	-	4	-	242	-	369	194	172	5
平成27年度	688	43	1	-	3	-	245	-	478	76	155	4
平成28年度	700	43	-	-	5	-	197	-	179	106	130	3
平成29年度	637	38	3	-	3	-	190	-	302	0	119	3
平成30年度	678	56	1	-	6	1	156	-	287	0	107	3

※市(町)外の数値には、合併前の旧町(市)の使用者が含まれる。

資料：環境政策課

※平成17年度の霊安室の市(町)外欄の(1体)は、旧渥美町での使用分である。

16-17ペット火葬場使用状況

(単位:匹)

区 分	犬				猫				その他				合計
	市(町)内	市(町)外	路上	計	市(町)内	市(町)外	路上	計	市(町)内	市(町)外	路上	計	
平成12年度	187	110	6	303	68	13	182	263	11	1	33	45	611
平成13年度	155	160	30	345	80	29	177	286	12	3	39	54	685
平成14年度	193	176	6	375	114	36	271	421	16	3	62	81	877
平成15年度	233	195	12	440	75	36	221	332	14	2	95	111	883
平成16年度	242	223	7	472	94	56	216	366	20	10	107	137	975
平成17年度	351	194	11	556	105	58	306	469	12	10	129	151	1,176
平成18年度	375	116	7	498	145	28	461	634	17	6	264	287	1,419
平成19年度	402	139	15	556	148	41	449	638	21	2	314	337	1,531
平成20年度	427	121	9	557	178	30	422	630	23	2	281	306	1,493
平成21年度	372	97	15	484	142	22	420	584	13	3	323	339	1,407
平成22年度	373	68	15	456	142	8	242	392	19	3	166	188	1,036
平成23年度	399	38	1	438	174	13	128	315	16	1	80	97	850
平成24年度	370	37	2	409	163	9	63	235	6	0	36	42	686
平成25年度	388	27	4	419	139	12	447	598	21	0	326	347	1,364
平成26年度	364	34	11	409	163	7	393	563	15	0	285	300	1,272
平成27年度	318	19	7	344	171	9	350	530	14	0	335	349	1,223
平成28年度	345	16	6	367	202	4	425	631	31	0	633	664	1,662
平成29年度	321	21	6	348	155	2	356	513	22	0	429	451	1,312
平成30年度	311	26	8	345	160	7	335	502	21	1	413	435	1,282

※平成12～15年度の市(町)外の数値には、旧赤羽根・旧渥美町の使用者が含まれる。

資料:環境政策課

※平成16～17年度の市(町)外の数値には、旧渥美町の使用者が含まれる。

17-1小学校数・教員数・児童数等

区分	学校数	学級数			教員数(人)		児童数(人)								
		単式	複式	特別支援学級	本務者	兼務者	総数	男		1学年	2学年	3学年	4学年	5学年	6学年
								男	女						
昭和30年度	20	220	272	-	9,881	5,016	4,865	1,915	1,942	1,657	1,191	1,592	1,584
(旧田原町)	9	96	123	-	4,405	2,203	2,202	864
(旧赤羽根村)	3	32	35	-	1,174	615	559	219
(旧瀧美町)	8	92	114	-	4,302	2,198	2,104	832
昭和40年度	20	190	4	5	240	4	6,682	3,342	3,340	1,039	1,010	1,060	1,199	1,146	1,228
(旧田原町)	9	86	3	2	111	1	3,147	1,569	1,578	482	504	497	550	526	588
(旧赤羽根町)	3	26	-	1	33	1	857	438	419	134	138	145	152	148	140
(旧瀧美町)	8	78	1	2	96	2	2,678	1,335	1,343	423	368	418	497	472	500
昭和50年度	19	177	-	10	261	1	5,516	2,799	2,717	942	981	734	947	960	952
(旧田原町)	8	78	-	4	112	-	2,464	1,277	1,187	448	458	326	416	420	396
(旧赤羽根町)	3	19	-	1	29	-	652	325	327	94	121	88	110	120	119
(旧瀧美町)	8	80	-	5	120	1	2,400	1,197	1,203	400	402	320	421	420	437
昭和60年度	20	188	-	13	291	-	5,890	3,003	2,887	964	916	997	939	1,015	1,059
(旧田原町)	9	96	-	5	144	-	3,077	1,570	1,507	523	499	505	485	519	546
(旧赤羽根町)	3	21	-	2	34	-	587	316	271	99	93	98	94	97	106
(旧瀧美町)	8	71	-	6	113	-	2,226	1,117	1,109	342	324	394	360	399	407
平成2年度	20	190	-	10	294	10	5,410	2,687	2,723	930	883	852	877	915	953
(旧田原町)	9	98	-	4	145	6	2,863	1,421	1,442	501	455	441	468	485	513
(旧赤羽根町)	3	23	-	1	36	2	596	298	298	110	104	94	100	88	100
(旧瀧美町)	8	69	-	5	113	2	1,951	968	983	319	324	317	309	342	340
平成7年度	20	190	-	7	307	8	5,347	2,696	2,651	836	899	864	915	900	933
(旧田原町)	9	98	-	4	159	3	2,911	1,446	1,465	488	486	484	483	467	503
(旧赤羽根町)	3	22	-	1	38	1	577	312	265	74	92	86	111	101	113
(旧瀧美町)	8	70	-	2	110	4	1,859	938	921	274	321	294	321	332	317
平成12年度	20	175	-	9	286	5	4,481	2,314	2,167	648	738	716	743	800	836
(旧田原町)	9	95	-	5	150	2	2,630	1,335	1,295	400	439	416	438	447	490
(旧赤羽根町)	3	18	-	1	33	2	422	201	221	53	65	73	68	85	78
(旧瀧美町)	8	62	-	3	103	1	1,429	778	651	195	234	227	237	268	268
平成14年度	20	167	-	11	280	4	4,217	2,157	2,060	707	672	650	734	711	743
(旧田原町)	9	90	-	6	145	3	2,503	1,248	1,255	414	404	401	435	412	437
(旧赤羽根町)	3	18	-	2	34	-	394	197	197	72	61	54	65	75	67
(旧瀧美町)	8	59	-	3	101	1	1,320	712	608	221	207	195	234	224	239
平成15年度	20	165	-	12	281	9	4,146	2,133	2,013	666	704	678	648	735	715
(旧田原町)	9	90	-	6	152	4	2,484	1,243	1,241	413	412	409	400	434	416
(旧赤羽根町)	3	18	-	2	32	-	387	197	190	59	72	61	55	65	75
(旧瀧美町)	8	57	-	4	97	5	1,275	693	582	194	220	208	193	236	224
平成16年度	20	166	-	15	282	13	4,070	2,097	1,973	653	659	704	675	644	735
(旧田原市)	12	109	-	11	184	6	2,824	1,414	1,410	453	467	483	468	452	501
(旧瀧美町)	8	57	-	4	98	7	1,246	683	563	200	192	221	207	192	234
平成17年度	20	161	-	16	277	21	3,974	2,024	1,950	645	656	656	700	673	644
(旧田原市)	12	106	-	12	181	13	2,742	1,377	1,365	419	456	466	481	469	451
(旧瀧美町)	8	55	-	4	96	8	1,232	647	585	226	200	190	219	204	193
平成18年度	20	161	-	19	277	19	3,959	2,024	1,935	608	650	659	662	705	675
平成19年度	20	159	-	20	283	21	3,911	2,017	1,894	628	603	651	662	664	703
平成20年度	20	160	-	20	285	23	3,814	1,976	1,838	603	628	605	656	655	667
平成21年度	20	160	-	22	286	15	3,733	1,930	1,803	585	604	628	608	650	658
平成22年度	20	162	-	22	292	17	3,680	1,900	1,780	617	585	600	629	605	644
平成23年度	20	159	-	24	286	22	3,601	1,890	1,711	567	620	581	596	629	608
平成24年度	20	159	-	25	293	21	3,528	1,857	1,671	539	569	621	584	590	625
平成25年度	20	159	-	25	294	33	3,481	1,820	1,661	564	540	572	624	585	596
平成26年度	20	158	-	28	295	23	3,429	1,799	1,630	542	571	536	570	621	589
平成27年度	18	145	-	34	279	30	3,413	1,805	1,608	581	542	569	535	567	619
平成28年度	18	141	-	35	283	23	3,322	1,743	1,579	529	577	545	568	537	566
平成29年度	18	141	-	36	275	16	3,279	1,724	1,555	534	528	577	545	564	531
平成30年度	18	142	-	36	279	27	3,310	1,717	1,593	559	534	527	579	544	567

資料：学校基本調査(各年5月1日現在)

「75条の学級」は、平成20年より「特別支援学級」に項目名変更。

17-2中学校数・教員数・生徒数等

区 分	学校数		学級数		教 員 数(人)		生 徒 数(人)					
	本校	分校	単式	特別支援 学級	本務者	兼務者	総数			1学年	2学年	3学年
								男	女			
昭和30年度	7	1	99	…	146	-	4,847	2,443	2,404	1,660	1,647	1,540
(旧田原町)	3	1	44	…	67	-	2,158	1,079	1,079	745	…	…
(旧赤羽根村)	1	-	13	…	19	-	662	339	323	226	…	…
(旧漣美町)	3	-	42	…	60	-	2,027	1,025	1,002	689	…	…
昭和40年度	7	-	98	1	161	-	4,181	2,107	2,074	1,275	1,355	1,551
(旧田原町)	3	-	44	-	71	-	1,909	971	938	582	639	688
(旧赤羽根町)	1	-	12	-	20	-	499	272	227	156	167	176
(旧漣美町)	3	-	42	1	70	-	1,773	864	909	537	549	687
昭和50年度	7	-	73	7	146	-	2,857	1,440	1,417	967	953	937
(旧田原町)	3	-	34	3	67	-	1,313	670	643	425	456	432
(旧赤羽根町)	1	-	9	1	19	-	335	179	156	112	101	122
(旧漣美町)	3	-	30	3	60	-	1,209	591	618	430	396	383
昭和60年度	7	-	79	6	158	-	3,049	1,569	1,480	1,063	1,001	985
(旧田原町)	3	-	39	3	77	-	1,521	766	755	544	477	500
(旧赤羽根町)	1	-	9	1	19	-	338	183	155	103	124	111
(旧漣美町)	3	-	31	2	62	-	1,190	620	570	416	400	374
平成2年度	7	-	80	6	163	-	2,866	1,462	1,404	923	1,007	936
(旧田原町)	3	-	42	3	83	-	1,513	783	730	502	523	488
(旧赤羽根町)	1	-	9	1	20	-	293	157	136	95	97	101
(旧漣美町)	3	-	29	2	60	-	1,060	522	538	326	387	347
平成7年度	7	-	77	6	169	2	2,655	1,331	1,324	899	866	890
(旧田原町)	3	-	40	3	87	1	1,407	717	690	471	458	478
(旧赤羽根町)	1	-	9	1	20	-	303	147	156	104	94	105
(旧漣美町)	3	-	28	2	62	1	945	467	478	324	314	307
平成12年度	7	-	78	5	164	7	2,674	1,360	1,314	901	864	909
(旧田原町)	3	-	42	3	86	3	1,452	729	723	483	484	485
(旧赤羽根町)	1	-	9	1	22	1	292	170	122	95	86	111
(旧漣美町)	3	-	27	1	56	3	930	461	469	323	294	313
平成14年度	7	-	75	5	159	7	2,522	1,304	1,218	790	836	896
(旧田原町)	3	-	41	3	83	3	1,406	727	679	441	485	480
(旧赤羽根町)	1	-	8	1	20	1	261	126	135	84	81	96
(旧漣美町)	3	-	26	1	56	3	855	451	404	265	270	320
平成15年度	7	-	72	4	153	10	2,360	1,208	1,152	735	790	835
(旧田原町)	3	-	40	3	83	5	1,358	687	671	432	441	485
(旧赤羽根町)	1	-	7	1	17	2	232	103	129	66	85	81
(旧漣美町)	3	-	25	-	53	3	770	418	352	237	264	269
平成16年度	7	-	68	4	150	17	2,229	1,145	1,084	709	734	786
(旧田原市)	4	-	45	4	97	10	1,508	749	759	486	497	525
(旧漣美町)	3	-	23	-	53	7	721	396	325	223	237	261
平成17年度	7	-	66	5	148	21	2,173	1,112	1,061	733	710	730
(旧田原市)	4	-	44	4	98	11	1,480	743	737	501	486	493
(旧漣美町)	3	-	22	1	50	10	693	369	324	232	224	237
平成18年度	7	-	67	5	143	17	2,078	1,080	998	641	731	706
平成19年度	7	-	61	5	140	19	2,041	1,041	1,000	668	641	732
平成20年度	7	-	59	7	141	18	2,005	1,021	984	695	670	640
平成21年度	7	-	63	7	147	24	2,023	1,033	990	660	697	666
平成22年度	7	-	63	8	151	21	2,011	1,040	971	654	659	698
平成23年度	7	-	59	9	147	18	1,948	991	957	635	654	659
平成24年度	7	-	58	9	147	19	1,894	971	923	606	633	655
平成25年度	7	-	57	9	146	24	1,869	959	910	624	611	634
平成26年度	7	-	56	9	145	26	1,827	965	862	592	624	611
平成27年度	7	-	57	9	145	26	1,783	929	854	571	589	623
平成28年度	6	-	55	9	135	24	1,773	920	853	610	575	588
平成29年度	6	-	55	9	133	23	1,741	901	840	555	610	576
平成30年度	6	-	52	12	129	25	1,683	883	800	516	556	611

資料：学校基本調査(各年5月1日現在)
「75条の学級」は、平成20年より「特別支援学級」に項目名変更。

17-3高等学校数・教員数・生徒数等

区 分	学 校 数		教 員 数(人)		生 徒 数(人)					
	本校	分校	本務者	兼務者	総数	男 女		1学年	2学年	3学年
						男	女			
昭和55年度	3	1	151	17	2,720	1,173	1,547	914	908	898
(旧田原町)	2	-	100	9	1,782	859	923	599	594	589
(旧赤羽根町)	-	1	10	2	134	-	134	45	44	45
(旧渥美町)	1	-	41	6	804	314	490	270	270	264
昭和60年度	3	1	149	31	2,736	1,287	1,449	928	896	912
(旧田原町)	2	-	97	18	1,820	966	854	613	606	601
(旧赤羽根町)	-	1	12	3	93	-	93	34	22	37
(旧渥美町)	1	-	40	10	823	321	502	281	268	274
平成2年度	3	1	148	29	2,786	1,362	1,424	932	929	925
(旧田原町)	2	-	97	20	1,833	960	873	610	615	608
(旧赤羽根町)	-	1	9	1	135	83	52	47	45	43
(旧渥美町)	1	-	42	8	818	319	499	275	269	274
平成7年度	3	1	151	42	2,421	1,292	1,129	796	823	802
(旧田原町)	2	-	98	26	1,570	838	732	520	531	519
(旧赤羽根町)	-	1	10	2	116	84	32	36	42	38
(旧渥美町)	1	-	43	14	735	370	365	240	250	245
平成12年度	3	1	144	48	2,138	1,113	1,025	724	718	696
(旧田原町)	2	-	98	34	1,526	770	756	521	513	492
(旧赤羽根町)	-	1	10	4	101	73	28	38	34	29
(旧渥美町)	1	-	36	10	511	270	241	165	171	175
平成14年度	3	1	142	34	2,106	1,099	1,007	720	699	687
(旧田原町)	2	-	100	26	1,545	800	745	520	516	509
(旧赤羽根町)	-	1	10	3	101	66	35	40	35	26
(旧渥美町)	1	-	32	5	460	233	227	160	148	152
平成15年度	3	1	143	38	2,117	1,099	1,018	723	706	688
(旧田原町)	2	-	100	29	1,543	808	735	522	513	508
(旧赤羽根町)	-	1	10	3	110	70	40	40	36	34
(旧渥美町)	1	-	33	6	464	221	243	161	157	146
平成16年度	3	1	139	42	2,082	1,049	1,033	680	707	695
(旧田原市)	2	1	107	34	1,608	834	774	520	548	540
(旧渥美町)	1	-	32	8	474	215	259	160	159	155
平成17年度	3	1	135	41	1,996	1,039	957	639	663	694
(旧田原市)	2	1	103	31	1,523	804	719	479	505	539
(旧渥美町)	1	-	32	10	473	235	238	160	158	155
平成18年度	3	-	126	38	1,883	987	896	599	630	654
平成19年度	3	-	127	30	1,768	931	837	584	573	611
平成20年度	3	-	127	32	1,723	901	822	594	569	560
平成21年度	3	-	122	33	1,694	884	810	559	575	560
平成22年度	3	-	123	36	1,710	888	822	601	549	560
平成23年度	3	-	121	43	1,712	863	849	600	571	541
平成24年度	3	-	122	47	1,719	859	860	571	589	559
平成25年度	3	-	117	48	1,715	851	864	587	550	578
平成26年度	3	-	116	51	1,652	823	829	548	570	534
平成27年度	3	-	116	46	1,783	929	854	571	589	623
平成28年度	3	-	115	45	1,587	783	804	544	515	528
平成29年度	3	-	117	46	1,541	776	765	510	529	502
平成30年度	3	-	116	49	1,501	761	740	494	494	513

※昭和30・40年度の生徒数の数値には、定時制を含む。

資料：学校基本調査(各年5月1日現在)

17-4幼稚園数・教員数・園児数等

区 分	園数	学級数	教 員 数(人)		園 児 数(人)					
			本務者	兼務者	総数	男	女	3歳児	4歳児	5歳児
昭和60年度	1	9	11	0	286	151	135	86	107	93
(旧田原町)	1	9	11	-	286	151	135	86	107	93
(旧赤羽根町)	-	-	-	-	-	-	-	-	-	-
(旧渥美町)	-	-	-	-	-	-	-	-	-	-
平成2年度	2	14	18	1	408	216	192	149	145	114
(旧田原町)	2	14	18	1	408	216	192	149	145	114
(旧赤羽根町)	-	-	-	-	-	-	-	-	-	-
(旧渥美町)	-	-	-	-	-	-	-	-	-	-
平成7年度	2	17	24	5	409	208	201	130	140	139
(旧田原町)	2	17	24	5	409	208	201	130	140	139
(旧赤羽根町)	-	-	-	-	-	-	-	-	-	-
(旧渥美町)	-	-	-	-	-	-	-	-	-	-
平成12年度	2	15	21	2	327	159	168	104	125	98
(旧田原町)	2	15	21	2	327	159	168	104	125	98
(旧赤羽根町)	-	-	-	-	-	-	-	-	-	-
(旧渥美町)	-	-	-	-	-	-	-	-	-	-
平成14年度	2	14	21	3	322	163	159	111	106	105
(旧田原町)	2	14	21	3	322	163	159	111	106	105
(旧赤羽根町)	-	-	-	-	-	-	-	-	-	-
(旧渥美町)	-	-	-	-	-	-	-	-	-	-
平成15年度	2	14	20	2	312	170	142	96	110	106
(旧田原町)	2	14	20	2	312	170	142	96	110	106
(旧赤羽根町)	-	-	-	-	-	-	-	-	-	-
(旧渥美町)	-	-	-	-	-	-	-	-	-	-
平成16年度	2	14	20	6	299	166	133	93	95	111
(旧田原市)	2	14	20	6	299	166	133	93	95	111
(旧渥美町)	-	-	-	-	-	-	-	-	-	-
平成17年度	2	15	21	8	328	174	154	127	99	102
(旧田原市)	2	15	21	8	328	174	154	127	99	102
(旧渥美町)	-	-	-	-	-	-	-	-	-	-
平成18年度	2	14	19	7	327	165	162	101	126	100
平成19年度	2	15	21	12	337	168	169	109	102	126
平成20年度	2	14	20	10	311	176	155	118	109	104
平成21年度	2	14	21	8	326	178	148	109	98	119
平成22年度	2	14	20	7	335	173	162	102	120	113
平成23年度	2	15	22	10	309	165	144	109	105	95
平成24年度	2	16	22	9	329	173	156	116	109	104
平成25年度	2	16	23	11	354	170	184	128	119	107
平成26年度	2	16	23	13	383	186	197	139	125	119
平成27年度	2	17	23	15	400	200	200	134	139	127
平成28年度	2	19	37	14	428	231	197	133	127	137
平成29年度	2	18	42	9	419	214	205	117	129	127
平成30年度	2	19	45	9	426	207	219	125	117	129

※平成28年度より幼保連携認定型子ども園として集計

資料：学校基本調査(各年5月1日現在)

17-5小学校別児童数

* ()内の数字は、特別支援学級児童生徒の内数

(単位:人)

平成31年4月1日現在

学校名	1年			2年			3年			4年			5年			6年			合計				
	学級数			学級数			学級数			学級数			学級数			学級数			学級数		特支学級数		
	男子	女子	小計	男子	女子	小計	男子	女子	小計	男子	女子	小計	男子	女子	小計	男子	女子	小計	男子	女子	小計	男子	女子
六連小	1			1			1			1			1			1			6			特支2	
	4	4	8	5	5	10	8	5	13	8	5	13	7	0	7	5	4	9	37	23	60		
	(1)		(1)	(1)		(1)		(1)	(1)			0			0	(1)		(1)	(3)	(1)	(4)		
神戸小	2			2			2			2			2			2			12			特支3	
	40	28	68	27	29	56	22	18	40	32	34	66	28	25	53	26	29	55	175	163	338		
	(2)		(2)	(1)	(1)	(2)	(1)	(1)	(2)	(2)	(2)	(4)	(3)		(3)	(1)	(2)	(3)	(10)	(6)	(16)		
大草小	1			1			1			1			1			1			6			特支2	
	8	6	14	9	6	15	4	5	9	9	7	16	8	8	16	5	6	11	43	38	81		
			0		(1)	(1)			0			0			0	(1)		(1)	(1)	(1)	(2)		
田原東部小	2			2			2			2			2			2			12			特支2	
	26	26	52	25	26	51	22	26	48	19	20	39	31	28	59	25	25	50	148	151	299		
			0			0	(1)	(2)	(3)	(1)		(1)			0	(1)		(1)	(3)	(2)	(5)		
田原南部小	1			1			1			1			1			1			6			特支3	
	15	17	32	19	17	36	10	9	19	14	12	26	8	7	15	9	10	19	75	72	147		
	(2)		(2)	(1)		(1)	(1)		(1)	(1)		(1)			0			0	(5)	0	(5)		
童浦小	2			2			3			2			2			2			13			特支3	
	32	34	66	36	37	73	48	34	82	27	39	66	37	31	68	40	33	73	220	208	428		
	(2)		(2)	(3)	(1)	(4)	(2)		(2)	(2)		(2)			0	(2)		(2)	(11)	(1)	(12)		
田原中部小	2			2			2			2			2			2			12			特支4	
	31	23	54	27	28	55	37	36	73	29	26	55	37	31	68	27	25	52	188	169	357		
			0	(1)	(1)	(2)	(2)	(2)	(4)		(1)	(1)	(2)	(1)	(3)	(1)	(1)	(2)	(6)	(6)	(12)		
衣笠小	2			2			2			2			2			2			12			特支2	
	24	31	55	25	20	45	24	31	55	31	25	56	34	26	60	35	25	60	173	158	331		
			0			0		(2)	(2)	(1)		(1)	(1)		(1)	(1)		(1)	(3)	(2)	(5)		
野田小	1			1			1			1			1			1			6			特支2	
	12	3	15	19	8	27	10	10	20	7	9	16	14	15	29	12	12	24	74	57	131		
			0			0			0			0			0	(2)		(2)	(2)	0	(2)		
高松小	1			1			1			1			1			1			6			特支2	
	9	4	13	5	4	9	7	10	17	3	8	11	11	11	22	2	7	9	37	44	81		
			0	(1)	(1)	(2)			0		(1)	(1)			0			0	(1)	(2)	(3)		
赤羽根小	1			1			1			1			1			1			6			特支3	
	11	14	25	9	10	19	12	8	20	11	14	25	19	10	29	14	11	25	76	67	143		
			0	(1)		(1)	(1)	(1)	(2)	(2)		(2)	(1)		(1)			0	(5)	(1)	(6)		
若戸小	1			1			1			1			1			1			6			特支3	
	9	7	16	6	9	15	7	4	11	4	5	9	9	8	17	8	4	12	43	37	80		
			0	(2)		(2)			0			0			0		(1)	(1)	(2)	(1)	(3)		
亀山小	1			1			1			1			1			1			6			特支2	
	3	2	5	5	5	10	3	3	6	0	6	6	6	10	16	7	5	12	24	31	55		
	(2)		(2)			0			0			0	(2)		(2)			0	(4)	0	(4)		
中山小	1			1			1			1			1			2			7			特支2	
	17	14	31	17	19	36	17	13	30	16	17	33	13	13	26	27	16	43	107	92	199		
	(1)		(1)	(1)	(1)	(2)	(1)		(1)			0		(1)	(1)	(1)		(1)	(4)	(2)	(6)		
福江小	2			1			1			1			2			1			8			特支2	
	19	19	38	12	13	25	16	14	30	20	7	27	20	19	39	15	11	26	102	83	185		
			0			0			0	(2)		(2)	(2)		(2)	(2)		(2)	(6)	0	(6)		
清田小	1			1			1			1			1			1			6			特支2	
	10	7	17	8	5	13	9	10	19	10	4	14	10	8	18	12	6	18	59	40	99		
			0	(2)		(2)	(1)		(1)			0	(1)		(1)			0	(4)	0	(4)		
泉小	1			1			1			1			1			1			6			特支3	
	15	9	24	12	16	28	15	9	24	13	9	22	11	10	21	9	11	20	75	64	139		
	(3)		(3)	(1)		(1)				(2)		(2)			0	(1)	(1)	(6)	(1)	(7)			
伊良湖岬小	1			1			1			1			1			1			6			特支2	
	7	11	18	17	17	34	11	7	18	11	18	29	9	11	20	11	13	24	66	77	143		
			0	(1)		(1)		(1)	(1)	(1)		(1)			0	(1)		(1)	(3)	(1)	(4)		
合計	24			23			24			23			24			24			142			特支44	
	292	259	551	283	274	557	282	252	534	264	265	529	312	271	583	289	253	542	1,722	1,574	3,296		
	(13)	0	(13)	(16)	(6)	(22)	(10)	(10)	(20)	(14)	(4)	(18)	(12)	(2)	(14)	(14)	(5)	(19)	(79)	(27)	(106)		

資料:学校教育課(平成31年4月1日現在)

17-6中学校別生徒数

* ()内の数字は、特別支援学級児童生徒の内数

(単位:人)

平成31年4月1日現在

学校名	1 年			2 年			3 年			合 計		
	学 級 数			学 級 数			学 級 数			学 級 数		特支学級数
	男子	女子	小計	男子	女子	小計	男子	女子	小計	男子	女子	小計
東部中	4			4			4			12		特支2
	66	73	139	70	54	124	70	73	143	206	200	406
	(1)		(1)	(1)	(2)	(3)			0	(2)	(2)	(4)
田原中	7			6			6			19		特支4
	113	103	216	108	96	204	106	97	203	327	296	623
	(3)	(2)	(5)	(3)	(3)	(6)	(3)		(3)	(9)	(5)	(14)
赤羽根中	2			2			2			6		特支2
	27	21	48	24	20	44	25	19	44	76	60	136
				(2)		(2)	(1)		(1)	(3)	0	(3)
福江中	4			3			4			11		特支3
	60	58	118	63	53	116	80	58	138	203	169	372
	(3)		(3)		(1)	(1)			0	(3)	(1)	(4)
泉中	2			1			1			4		特支1
	15	23	38	12	14	26	13	18	31	40	55	95
			0	(1)		(1)			0	(1)	0	(1)
合計	19			16			17			52		特支12
	281	278	559	277	237	514	294	265	559	852	780	1,632
	(7)	(2)	(9)	(7)	(6)	(13)	(4)	0	(4)	(18)	(8)	(26)

小・中学校合計	学級数	194 (特支48)		
	児童・生徒数計	男	女	計
		2,574	2,354	4,928
	(97)	(35)	(132)	

資料:学校教育課(平成31年4月1日現在)

17-7田原福祉専門学校教員・学生数 (単位:人)

区分	教員数			学生数		
	計	男	女	計	男	女
平成8年度	24 (4)	12 (1)	12 (3)	89	18	71
平成9年度	28 (5)	16 (1)	12 (4)	171	39	132
平成10年度	28 (5)	17 (1)	11 (4)	172	40	132
平成11年度	28 (6)	15 (1)	13 (5)	176	31	145
平成12年度	30 (6)	16 (1)	14 (5)	177	33	144
平成13年度	31 (5)	19 (1)	12 (4)	180	36	144
平成14年度	29 (4)	17 (1)	12 (3)	166	43	123
平成15年度	28 (5)	15 (1)	13 (4)	167	41	126
平成16年度	30 (6)	15 (1)	15 (5)	169	41	128
平成17年度	31 (6)	15 (1)	16 (5)	155	48	107
平成18年度	30 (6)	17 (1)	13 (5)	121	25	96
平成19年度	31 (6)	16 (1)	15 (5)	114	28	86
平成20年度	31 (5)	16 (1)	15 (4)	79	25	54
平成21年度	30 (4)	16 (1)	14 (3)	59	17	42
平成22年度	25 (4)	12 (1)	13 (3)	76	25	51
平成23年度	25 (3)	12 (1)	13 (2)	89	23	66
平成24年度	26 (3)	12 (1)	14 (2)	91	16	75
平成25年度	28 (4)	13 (1)	15 (3)	84	19	65
平成26年度	30 (3)	14 (1)	16 (2)	75	20	55
平成27年度	31 (4)	15 (2)	16 (2)	64	19	45
平成28年度	31 (4)	13 (2)	18 (2)	48	14	34
平成29年度	32 (5)	14 (3)	18 (2)	42	8	34
平成30年度	28 (5)	11 (2)	17 (3)	43	8	35
平成31年度	23 (4)	13 (2)	10 (2)	38	8	35

資料: 田原福祉専門学校(各年4月1日現在)

17-8田原福祉専門学校入学者数等 (単位:人)

区分	受験者数	合格者数	入学者数
平成8年度	209	90	89
平成9年度	133	94	88
平成10年度	113	103	89
平成11年度	121	93	88
平成12年度	141	91	90
平成13年度	111	91	87
平成14年度	92	80	78
平成15年度	100	91	90
平成16年度	95	87	82
平成17年度	86	76	71
平成18年度	58	57	55
平成19年度	61	60	58
平成20年度	27	27	27
平成21年度	39	35	32
平成22年度	57	49	46
平成23年度	62	46	44
平成24年度	49	47	45
平成25年度	43	40	38
平成26年度	40	40	37
平成27年度	28	28	27
平成28年度	23	23	22
平成29年度	27	25	24
平成30年度	27	24	22
平成31年度	22	21	19
計	1,764	1,418	1,348

資料: 田原福祉専門学校 (各年4月1日現在)

17-9 体育施設等の利用状況

(単位:人)

区 分	平成19年度	平成20年度	平成21年度	平成22年度	平成23年度	平成24年度	平成25年度	平成26年度	平成27年度	平成28年度	平成29年度	平成30年度
田原市総合体育館（競技場）	43,406	41,992	39,843	38,201	36,558	33,568	33,993	36,654	36,605	37,691	54,824	38,232
田原市総合体育館（武道場）	21,261	23,882	23,997	22,921	21,791	27,515	26,048	28,073	29,714	35,220	28,724	29,440
緑が浜運動公園（多目的広場）	16,198	14,088	15,994	16,175	18,154	10,775	12,981	10,246	8,605	11,002	10,739	9,669
緑が浜運動公園（野球場）	7,646	9,131	8,644	9,204	8,597	7,096	7,552	4,488	4,895	4,319	4,952	4,952
緑が浜運動公園（テニスコート）	8,865	9,412	11,812	10,083	9,815	10,959	10,794	9,710	9,718	9,580	9,966	9,652
緑が浜運動公園（パターゴルフ場）	12,414	11,271	11,447	9,253	8,606	6,999	6,469	6,586	6,329	5,735	5,619	5,135
滝頭公園（多目的広場）	21,313	21,279	22,929	21,236	16,830	12,052	12,595	12,091	12,388	12,014	11,279	11,111
滝頭公園（野球場）	18,724	16,205	17,657	18,433	15,743	13,625	9,716	15,707	12,459	12,214	11,946	10,129
滝頭公園（テニスコート）	11,142	11,813	14,582	10,566	9,388	8,178	6,737	6,338	6,783	7,793	7,893	7,184
中央公園（テニスコート）	91,089	81,670	72,651	40,226	35,943	38,007	35,125	32,003	35,639	36,077	36,067	36,827
中央公園（弓道場）	4,750	5,027	4,587	4,607	5,019	4,070	6,565	5,833	5,019	4,027	3,643	3,105
東部中学校（ナイター）	1,130	890	865	918	596	662	650	580	560	560	751	636
東部運動公園	5,234	6,459	8,355	8,735	7,795	7,014	5,951	6,440	6,477	6,086	4,990	4,595
神戸運動公園	5,589	7,637	5,792	8,273	7,097	8,950	6,799	6,070	14,322	7,094	6,263	7,714
白谷海浜公園陸上競技場	29,359	30,550	35,877	37,121	31,613	38,963	36,275	36,390	39,454	26,488	39,729	38,452
赤羽根文化広場（多目的広場）	12,585	9,862	11,868	10,742	12,219	9,534	9,771	7,394	8,188	7,990	9,134	12,251
赤羽根文化広場（テニスコート）	635	1,112	2,892	1,014	1,217	736	529	715	831	577	462	399
赤羽根文化広場（パターゴルフ場）	4,579	3,880	3,851	3,264	2,771	2,043	1,643	1,901	1,874	1,714	1,642	1,384
渥美運動公園（屋内競技場）	37,223	36,718	35,644	35,363	35,679	36,600	36,980	36,469	32,748	37,771	18,120	28,209
渥美運動公園（武道場）	11,584	9,046	8,079	7,732	9,771	8,254	7,025	6,744	4,750	7,788	2,616	3,122
渥美運動公園（野球場）	12,794	14,096	11,289	11,792	8,887	8,250	7,930	7,827	6,070	8,065	7,608	6,459
渥美運動公園（多目的広場）	11,328	13,563	14,944	10,244	8,490	10,710	10,680	9,931	8,736	8,915	9,592	6,601
渥美運動公園（弓道場）	1,537	1,533	1,513	1,528	1,564	1,724	1,654	1,534	1,515	1,578	1,599	1,566
渥美運動公園（テニスコート）	7,295	8,145	6,855	6,513	5,820	5,620	7,100	6,965	7,794	8,530	8,312	6,517
渥美運動公園（パターゴルフ場）	1,491	1,269	1,008	349	-	-	-	-	-	-	-	-
合 計	399,171	390,530	392,975	344,493	319,963	311,904	301,562	296,689	301,473	298,828	296,470	283,341

※総合体育館については、アスベスト改修工事のため平成17年2、3月の利用は無し。

資料：生涯学習課（平成29年度まではスポーツ課）

※渥美運動公園屋内競技場については、非構造部材耐震改修工事のため平成29年8月～平成30年2月の利用は無し。

※渥美運動公園パターゴルフ場については、平成23年度に廃止。

17-10江比間野外活動センターの利用状況(施設別)

区 分	青年の家				キャンプ場				合 計	
	宿泊利用者 (人)	日帰り利用者 (人)	計	団体数	宿泊利用者 (人)	日帰り利用者 (人)	計	団体数	利用者 (人)	団体数
平成12年度	5,043	4,680	9,723	369	694	750	1,444	57	11,167	426
平成13年度	4,420	4,855	9,275	367	865	497	1,362	55	10,637	422
平成14年度	4,736	6,327	11,063	534	652	510	1,162	47	12,225	581
平成15年度	5,007	6,007	11,014	463	804	574	1,378	61	12,392	524
平成16年度	4,458	4,530	8,988	384	778	1,110	1,888	88	10,876	472
平成17年度	4,205	6,076	10,281	469	683	1,004	1,687	78	11,968	547
平成18年度	5,254	5,705	10,959	427	691	841	1,532	63	12,491	490
平成19年度	4,656	6,003	10,659	431	1,081	301	1,382	45	12,041	476
平成20年度	4,218	4,348	8,566	299	786	342	1,128	41	9,694	340
平成21年度	4,726	4,332	9,058	334	681	569	1,250	54	10,308	388
平成22年度	5,182	4,502	9,684	314	597	377	974	40	10,658	354
平成23年度	4,779	4,229	9,008	325	564	324	888	36	9,896	361
平成24年度	4,435	4,760	9,195	310	368	324	692	28	9,887	338
平成25年度	3,667	4,466	8,133	277	476	208	684	25	8,817	302
平成26年度	1,971	4,433	6,404	356	332	633	965	36	7,369	392
平成27年度	2,049	5,144	7,193	403	340	581	921	39	8,114	442
平成28年度	2,043	5,308	7,351	407	190	1,526	1,716	55	9,067	462
平成29年度	2,093	5,617	7,710	448	176	1,163	1,339	56	9,049	504
平成30年度	2,037	6,379	8,416	459	57	766	823	33	9,239	492

資料:生涯学習課

17-11江比間野外活動センターの利用状況(利用者別)

(単位:人)

区 分	利 用 者 数					
	豊橋市	田原町(市)	渥美町	赤羽根町	圏外	計
平成12年度	2,945	1,491	4,635	454	1,642	11,167
平成13年度	2,268	1,780	4,003	431	2,155	10,637
平成14年度	2,200	2,310	4,699	510	2,506	12,225
平成15年度	2,534	1,826	4,241	510	3,281	12,392
平成16年度	2,351	2,069	3,375	田原市に含む	3,081	10,876
平成17年度	2,502	2,438	4,609	田原市に含む	2,419	11,968
平成18年度	3,050	6,708	田原市に含む		2,933	12,691
平成19年度	2,237	6,742	田原市に含む		3,062	12,041
平成20年度	2,099	4,778	田原市に含む		2,817	9,694
平成21年度	2,507	5,081	田原市に含む		2,720	10,308
平成22年度	2,593	5,107	田原市に含む		2,958	10,658
平成23年度	2,149	5,088	田原市に含む		2,659	9,896
平成24年度	2,400	5,076	田原市に含む		2,411	9,887
平成25年度	1,738	4,391	田原市に含む		2,688	8,817
平成26年度	1,078	3,996	田原市に含む		2,295	7,369
平成27年度	1,669	4,091	田原市に含む		2,354	8,114
平成28年度	994	5,094	田原市に含む		2,979	9,067
平成29年度	1,421	4,990	田原市に含む		2,638	9,049
平成30年度	1,482	4,656	田原市に含む		3,101	9,239

資料:生涯学習課

17-12緑が浜運動公園内施設(勤労者活動施設)の利用者数

(単位:人)

区 分	勤労者活動施設	テニスコート	パターゴルフ場			合 計
			一般・学生	児童・生徒	計	
平成12年度	8,037	9,479	14,523	5,007	19,530	37,046
平成13年度	10,515	11,759	13,989	4,954	18,943	41,217
平成14年度	8,816	11,488	12,928	4,832	17,760	38,064
平成15年度	5,092	9,623	11,989	3,991	15,980	30,695
平成16年度	5,095	10,080	11,123	3,526	14,649	29,824
平成17年度	4,250	10,907	10,379	3,451	13,830	28,987
平成18年度	4,898	8,971	9,584	3,166	12,750	26,619
平成19年度	5,598	8,865	9,160	3,254	12,414	26,877
平成20年度	6,951	9,412	8,228	3,043	11,271	27,634
平成21年度	7,109	11,812	7,889	3,558	11,447	30,368
平成22年度	4,070	10,083	6,198	3,055	9,253	23,406
平成23年度	5,077	9,815	5,874	2,732	8,606	23,498
平成24年度	4,094	10,959	4,531	2,468	6,999	22,052
平成25年度	3,011	9,140	4,143	2,326	6,469	18,620
平成26年度	3,972	9,710	4,103	2,483	6,586	20,268
平成27年度	4,061	9,718	3,965	2,364	6,329	20,108
平成28年度	4,523	9,580	3,462	2,273	5,735	19,838
平成29年度	4,984	9,966	3,490	2,129	5,619	20,569
平成30年度	6,059	9,652	3,210	1,925	5,135	20,846

資料:生涯学習課(平成29年度まではスポーツ課)

17-13 サンテパーク（芦ヶ池農業公園）の入園者数等

区 分	開 園 日 数(日)		入 園 者 数(人)			体験工房参加者数 (人)	
	平 日	土日祝		平 日	土日祝		
平成12年度	309	193	116	324,749	104,089	220,660	7,372
平成13年度	310	192	118	353,814	111,542	242,272	7,674
平成14年度	309	193	116	367,923	121,503	246,420	6,326
平成15年度	314	199	115	433,063	119,729	313,334	6,225
平成16年度	311	194	117	411,828	112,031	299,797	5,532
平成17年度	312	196	116	417,270	102,826	314,444	4,932
平成18年度	312	197	115	414,163	107,917	306,246	5,248
平成19年度	312	195	117	391,443	95,662	295,781	5,897
平成20年度	312	195	117	482,325	131,939	350,386	7,087
平成21年度	309	191	118	450,386	124,751	325,635	8,212
平成22年度	310	192	118	454,062	105,396	348,666	8,036
平成23年度	311	195	116	447,323	135,790	311,533	7,837
平成24年度	309	193	116	469,909	144,820	325,089	8,146
平成25年度	311	195	116	488,916	154,293	334,623	8,940
平成26年度	311	196	115	493,108	156,356	336,752	9,193
平成27年度	312	194	118	512,187	145,181	367,006	10,489
平成28年度	312	198	114	477,779	136,211	341,568	12,049
平成29年度	313	197	116	484,043	140,208	343,835	11,753
平成30年度	314	197	117	452,150	113,169	338,981	11,984

※体験工房参加者数は、入園者の内数

資料：農業公園管理事務所

※平成19年度は改修工事あり

17-14 グリーンメッセージ、パターゴルフ場(津具)の利用者数

(単位:人)

区 分	グリーンメッセージ宿泊者数						パター ゴルフ場 利用者数
	田原市民		設楽町民	一般 (子供含む)	幼 児	合 計	
	人数	割合					
平成2年度	949	30.1%	123	1,998	86	3,156	-
平成3年度	841	20.7%	225	2,833	173	4,072	9,595
平成4年度	765	18.0%	142	3,172	181	4,260	13,227
平成5年度	608	15.7%	48	3,000	211	3,867	12,297
平成6年度	371	9.9%	81	3,015	285	3,752	15,927
平成7年度	513	14.4%	53	2,761	237	3,564	12,922
平成8年度	338	11.1%	62	2,401	231	3,032	11,544
平成9年度	321	11.6%	52	2,234	172	2,779	7,736
平成10年度	376	18.7%	77	1,425	130	2,008	6,331
平成11年度	799	40.1%	56	1,054	82	1,991	5,469
平成12年度	768	37.2%	85	1,136	78	2,067	4,818
平成13年度	369	20.0%	1	1,360	119	1,849	4,963
平成14年度	394	19.8%	14	1,439	143	1,990	3,892
平成15年度	440	20.6%	89	1,453	153	2,135	3,241
平成16年度	488	26.0%	70	1,194	127	1,879	3,387
平成17年度	372	20.0%	30	1,313	143	1,858	3,943
平成18年度	661	34.9%	20	1,048	167	1,896	3,256
平成19年度	663	36.0%	75	952	151	1,841	2,659
平成20年度	691	34.9%	58	1,061	168	1,978	2,198
平成21年度	735	40.9%	53	871	139	1,798	2,711
平成22年度	593	41.0%	14	681	157	1,445	2,844
平成23年度	591	44.0%	40	618	93	1,342	2,447
平成24年度	1295	64.7%	31	581	95	2,002	1,952
平成25年度	895	55.2%	34	594	98	1,621	1,975
平成26年度	970	57.0%	58	577	97	1,702	1,350
平成27年度	1031	56.3%	88	564	149	1,832	1,513
平成28年度	978	61.2%	25	483	113	1,599	1,312
平成29年度	752	56.1%	30	468	91	1,341	991
平成30年度	766	45.8%	125	625	155	1,671	1,027

資料:企画課

※平成16年以前は北設楽郡津具村の村民利用者数(津具村:平成17年設楽町に編入合併)

17-15文化会館等の利用状況

(単位:件、人)

区分	平成19年度		平成20年度		平成21年度		平成22年度		平成23年度		平成24年度		平成25年度		平成26年度		平成27年度		平成28年度		平成29年度		平成30年度		
	件数	人数	件数	人数	件数	人数	件数	人数	件数	人数	件数	人数	件数	人数	件数	人数	件数	人数	件数	人数	件数	人数	件数	人数	
田	文化ホール	162	28,222	151	29,021	171	30,676	156	28,540	135	25,100	152	23,729	150	23,655	147	23,433	149	22,437	149	21,370	150	20,177	162	23,496
	リハーサル室	597	4,360	668	4,623	563	5,023	670	6,030	644	8,921	561	4,858	631	5,969	507	5,549	566	5,192	630	6,120	555	5,580	669	5,994
	会議室	1,538	32,760	1,526	30,028	1,407	30,592	1,513	29,934	1,542	28,029	1,612	27,182	1,689	26,945	1,551	24,995	1,627	26,792	1,634	27,777	1,518	25,639	1,671	28,971
	音楽練習室	447	9,111	452	8,224	464	9,298	522	10,151	498	8,619	488	7,536	492	7,747	392	7,002	391	7,269	423	7,563	497	8,854	544	8,026
	多目的ホール	195	21,523	194	22,189	205	21,620	204	17,829	182	16,111	161	15,220	188	14,516	164	12,520	197	16,119	168	14,222	157	14,562	89	9,173
原	アトリエ	522	9,151	526	8,869	534	8,539	524	7,762	537	8,229	496	6,882	486	7,204	378	7,172	499	9,695	618	8,911	640	10,488	668	10,944
	和室	587	12,666	536	9,325	601	10,990	569	8,561	636	8,328	629	6,358	661	5,692	607	5,634	558	5,737	572	5,616	489	5,423	520	5,206
	はなのき広場	145	23,526	183	58,224	213	63,883	108	32,439	136	22,948	152	19,872	118	43,288	204	17,814	150	10,611	141	10,405	131	8,805	74	9,530
赤	文化ホール	39	6,740	43	6,769	50	7,257	41	6,207	59	6,811	64	6,582	54	5,328	58	6,767	39	3,864	36	4,400	34	4,374	38	3,655
	リハーサル室	22	330	20	343	30	494	30	358	54	981	95	1,004	54	841	46	897	34	575	32	480	33	727	46	666
羽	アスレチックルーム	472	1,133	406	963	502	1,111	585	820	126	341	-	-	-	-	-	-	-	-	-	-	-	-	-	-
	多目的ホール	553	8,735	531	7,767	621	8,727	478	7,759	512	8,250	516	8,341	-	-	-	-	-	-	-	-	-	-	-	-
根	和室	10	126	15	308	9	198	14	244	39	554	33	442	-	-	-	-	-	-	-	-	-	-	-	-
	会議室	175	2,467	174	3,433	238	4,134	228	4,025	299	4,719	274	4,536	-	-	-	-	-	-	-	-	-	-	-	-
	大会議室	91	5,427	67	4,526	76	4,510	63	3,674	71	3,640	110	4,667	-	-	-	-	-	-	-	-	-	-	-	-
	視聴覚室	32	985	33	1,086	37	1,388	34	984	43	1,223	49	785	-	-	-	-	-	-	-	-	-	-	-	-
渥	文化ホール	93	20,824	93	18,378	103	22,387	108	21,272	81	16,641	99	18,986	85	14,982	84	14,831	76	11,960	79	16,715	77	14,935	77	21,690
	多目的ホール	496	16,518	503	17,190	490	14,452	484	13,770	442	11,409	423	13,205	375	11,821	413	11,621	244	7,184	493	12,464	447	12,560	481	13,993
	和室	395	4,465	411	4,916	312	3,761	372	3,909	360	3,774	307	3,468	301	3,357	310	3,567	319	4,956	223	3,084	253	3,267	237	3,302
	料理研修室	68	982	86	1,329	73	1,052	70	829	54	770	61	878	57	724	63	945	68	1,344	52	655	52	639	45	576
	小会議室	383	5,014	415	5,900	401	5,728	374	4,797	392	5,582	287	3,796	337	3,869	389	5,008	237	2,315	309	4,430	291	4,058	677	3,141
美	大会議室	215	5,552	166	4,756	136	3,864	130	3,301	111	2,834	116	3,495	143	3,153	93	2,360	39	1,235	131	4,236	148	8,271	142	7,133
	視聴覚室	90	839	103	1,161	83	806	82	776	70	778	83	1,260	71	770	65	770	37	420	47	332	40	446	41	276

資料:スポーツ課 資料:スポーツ課

※赤羽根農業者トレーニングセンターについては、耐震診断の結果基準を満たしていないことにより平成25年度から休館。(アスレチックルームは平成24年度に休止。)

※渥美文化会館(多目的ホール、大会議室、視聴覚室)改修工事 平成27年11月～平成28年3月

17-16図書館の利用状況

区分	開館(巡回)日数 (日)	登録者数 (人)	利用者数 (人)	貸出数 (点)	蔵書(資料)点数 (点)
平成21年度	1,201	46,200	205,549	933,904	440,902
中央図書館	291	46,200	161,438	733,180	284,976
赤羽根図書館	292	—	8,921	34,988	33,362
渥美図書館	291	—	23,175	90,429	122,564
移動図書館(いずみ号)	187	—	6,796	45,042	—
移動図書館(やしの実号)	140	—	5,219	30,265	—
平成22年度	1,200	48,822	204,363	943,064	450,435
中央図書館	291	48,822	159,368	723,419	292,185
赤羽根図書館	293	—	8,395	33,870	34,400
渥美図書館	292	—	24,876	97,065	123,850
移動図書館(いずみ号)	184	—	6,657	54,326	—
移動図書館(やしの実号)	140	—	5,067	34,384	—
平成23年度	1,217	51,291	199,333	948,879	458,669
中央図書館	290	51,291	155,609	721,012	298,223
赤羽根図書館	292	—	8,950	36,180	35,165
渥美図書館	291	—	22,889	92,695	125,281
移動図書館(いずみ号)	204	—	6,998	60,461	—
移動図書館(やしの実号)	140	—	4,887	38,531	—
平成24年度	1,205	53,390	187,168	911,398	466,681
中央図書館	286	53,390	146,602	683,366	303,082
赤羽根図書館	288	—	8,233	35,029	35,438
渥美図書館	287	—	21,025	85,973	128,161
移動図書館(いずみ号)	202	—	7,182	68,644	—
移動図書館(やしの実号)	142	—	4,126	38,386	—
平成25年度	1,202	55,649	182,476	888,793	478,043
中央図書館	288	55,649	143,201	658,191	309,520
赤羽根図書館	290	—	8,303	34,415	36,738
渥美図書館	289	—	20,991	85,863	131,785
移動図書館(いずみ号)	193	—	6,204	68,403	—
移動図書館(やしの実号)	142	—	3,777	41,921	—
平成26年度	1,198	57,525	175,306	879,470	479,277
中央図書館	289	57,525	136,633	632,334	312,155
赤羽根図書館	291	—	8,877	35,994	37,841
渥美図書館	279	—	19,769	84,236	129,281
移動図書館(いずみ号)	197	—	6,534	79,362	—
移動図書館(やしの実号)	142	—	3,493	47,544	—
平成27年度	1,077	59,721	164,052	796,063	488,946
中央図書館	292	59,721	126,695	576,476	315,460
赤羽根図書館	294	—	8,828	37,590	39,090
渥美図書館	293	—	22,309	93,372	134,396
移動図書館(いずみ号)	132	—	4,222	60,330	—
移動図書館(やしの実号)	66	—	1,998	28,295	—
平成28年度	1,071	61,104	156,393	765,448	496,005
中央図書館	290	61,104	119,563	549,603	317,977
赤羽根図書館	292	—	8,398	35,368	40,488
渥美図書館	291	—	21,697	92,108	137,540
移動図書館(いずみ号)	132	—	4,671	61,978	—
移動図書館(やしの実号)	66	—	2,064	26,391	—
平成29年度	1,074	62,446	155,487	750,186	498,851
中央図書館	291	62,446	119,153	537,039	316,840
赤羽根図書館	293	—	7,930	32,230	41,352
渥美図書館	292	—	21,834	90,356	140,659
移動図書館(いずみ号)	132	—	4,625	64,856	—
移動図書館(やしの実号)	66	—	1,945	25,705	—
平成30年度	1,071	63,798	145,705	720,163	509,662
中央図書館	290	63,798	111,592	508,827	322,513
赤羽根図書館	290	—	7,018	29,748	42,127
渥美図書館	290	—	20,265	86,345	145,022
移動図書館(いずみ号)	135	—	4,612	68,165	—
移動図書館(やしの実号)	66	—	2,218	27,078	—

※蔵書(資料)点数は、各年度末現在

資料:「田原市の図書館 図書館事業年報(平成30年度)」

※移動図書館の蔵書(資料点数)は、各図書館の蔵書点数に含まれる。

※移動図書館は平成27年から月1回の巡回に変更

17-17図書館の資料状況

(単位:冊)

区 分	計	中央図書館	赤羽根図書館	渥美図書館
平成12年度	157,233	33,991	31,099	92,143
平成13年度	163,525	35,019	32,876	95,630
平成14年度	277,741	143,083	34,916	99,742
平成15年度	311,001	174,224	32,506	104,271
平成16年度	345,939	202,063	35,950	107,926
平成17年度	376,150	227,192	38,547	110,411
平成18年度	402,153	251,256	33,058	117,839
平成19年度	422,693	269,210	33,007	120,476
平成20年度	433,587	276,702	32,813	124,072
平成21年度	440,902	284,976	33,362	122,564
平成22年度	450,435	292,185	34,400	123,850
平成23年度	458,669	298,223	35,165	125,281
平成24年度	466,681	303,082	35,438	128,161
平成25年度	478,043	309,520	36,738	131,785
平成26年度	479,277	312,155	37,841	129,281
平成27年度	488,946	315,460	39,090	134,396
平成28年度	496,005	317,977	40,488	137,540
平成29年度	498,851	316,840	41,352	140,659
平成30年度	509,662	322,513	42,127	145,022

※中央図書館は、平成14年8月2日開館

資料:「田原市の図書館 図書館事業年報(平成30年度)」

17-18博物館等の入館者数

(単位:人)

区 分	入館者数等				
	博物館	民俗資料館	渥美郷土資料館	吉胡貝塚資料館	計
平成12年度	17,962	2,569	7,654	-	28,185
平成13年度	27,501	4,784	8,455	-	40,740
平成14年度	19,403	2,970	8,410	-	30,783
平成15年度	26,835	3,706	8,430	-	38,971
平成16年度	15,956	3,452	9,530	-	28,938
平成17年度	19,613	2,499	9,500	-	31,612
平成18年度	17,815	3,459	8,285	-	29,559
平成19年度	16,376	3,415	9,176	4,987	33,954
平成20年度	18,866	3,458	9,829	10,107	42,260
平成21年度	18,661	3,493	7,729	7,763	37,646
平成22年度	15,492	3,357	7,025	10,770	36,644
平成23年度	15,716	3,735	9,733	11,081	40,265
平成24年度	13,346	2,556	7,674	10,926	34,502
平成25年度	15,861	2,433	8,794	10,815	37,903
平成26年度	13,979	2,158	8,977	10,711	35,825
平成27年度	16,632	3,426	9,157	13,120	42,335
平成28年度	12,996	3,406	10,390	13,240	40,032
平成29年度	12,308	3,164	10,838	13,786	40,096
平成30年度	12,697	3,255	9,594	13,014	38,560

資料:文化財課

17-19池ノ原会館の利用状況

(単位:件、人)

区 分	茶 室		和 室 1		和 室 2		立礼	合 計	
	件数	人数	件数	人数	件数	人数	人数	件数	人数
平成15年度	25	954	167	3,598	155	3,510	3,970	347	12,032
平成16年度	57	2,030	171	4,196	141	3,819	4,377	369	14,422
平成17年度	71	2,260	207	4,584	170	4,175	3,956	448	14,975
平成18年度	58	1,417	225	4,402	196	4,086	3,822	479	13,727
平成19年度	21	1,074	223	4,508	210	4,311	3,804	454	13,697
平成20年度	26	1,150	218	4,651	188	4,236	3,552	432	13,589
平成21年度	37	1,411	238	4,805	186	4,125	3,078	461	13,419
平成22年度	39	1,548	257	5,276	213	4,756	2,293	509	13,873
平成23年度	46	1,710	335	5,434	281	4,551	2,409	662	14,104
平成24年度	36	1,595	274	5,449	209	4,579	2,740	519	14,363
平成25年度	48	1,021	284	5,485	219	3,729	2,301	551	12,536
平成26年度	34	1,696	280	5,356	223	4,504	2,265	537	13,821
平成27年度	38	1,664	273	4,981	196	4,141	2,434	507	13,220
平成28年度	50	1,761	267	5,299	209	4,674	2,282	526	14,016
平成29年度	32	712	256	4,197	202	3,545	2,483	490	10,937
平成30年度	26	437	263	4,082	208	3,409	2,420	497	10,348

資料:文化財課

17-20華山会館の利用状況

(単位:人)

区 分	利 用 者 数				合 計
	レセプションホール	研修室	会議室	和室	
平成29年度	10,948	757	792	18	12,515
平成30年度	11,546	1412	1096	5	14,059

資料:文化財課

17-21田原まつり会館の入館者数

区 分	人数(人)
平成12年度	6,955
平成13年度	7,594
平成14年度	6,432
平成15年度	9,046
平成16年度	7,982
平成17年度	5,507
平成18年度	6,300
平成19年度	9,238
平成20年度	10,218
平成21年度	9,585
平成22年度	9,831
平成23年度	9,827
平成24年度	6,385
平成25年度	8,801
平成26年度	8,830
平成27年度	7,328
平成28年度	7,267
平成29年度	7,606
平成30年度	7,072

資料: 商工観光課

17-22指定文化財件数

(単位: 件)

区 分	計	国指定	県指定	市指定
史 跡	15	4	3	8
天然記念物	12	2	4	6
建 造 物	3	-	-	3
書籍・典籍	6	-	-	6
古 文 書	4	-	-	4
歴史資料	9	1	-	8
絵 画	32	1	-	31
彫 刻	5	-	1	4
工 芸	2	-	-	2
考古資料	3	-	-	3
有形民俗	3	-	-	3
無形民俗	2	-	-	2
計	96	8	8	80

資料: 文化財課(平成31年4月1日現在)

17-23指定文化財明細

【国指定】

区分	名称	数量	所有者・管理者	指定年月日
史跡	百々陶器窯跡	495平米	田原市	大正11. 3. 8
	吉胡貝塚	11,017.243平米	田原市	昭和26. 12. 26
	大アラコ古窯跡	2,923.45平米	田原市(管理)	昭和46. 1. 12
	伊良湖東大寺瓦窯跡	421.22平米	田原市	昭和42. 12. 11
天然記念物	宮山原始林	38,816平米	田原市ほか	昭和29. 8. 3
	椈のシデコブシ自生地	399.3平米	永田正之	昭和45. 6. 19
歴史資料 (重要文化財)	渡辺華山関係資料	1件	田原市	昭和53. 3. 24
絵画 (重要文化財)	絹本着色千山萬水図(渡辺華山筆)	1幅	田原市	昭和27. 3. 29

【重要美術品認定】

区分	名称	数量	所有者・管理者	指定年月日
絵画	華山手録 壬午畫稿	1冊	田原市	昭和16. 4. 9
	華山手録 客坐掌記(天保三年)	1冊	田原市	昭和16. 4. 9
	華山手録 客坐掌記(天保九年)	1冊	田原市	昭和16. 4. 9
	紙本墨畫山水図(岡田半江筆)	1幅	田原市	昭和16. 9. 24

【県指定】

区分	名称	数量	所有者・管理者	指定年月日
史跡	城宝寺古墳	622.50平米	城宝寺	昭和50. 12. 26
	皿山古窯群	1,200平米	和地自治会	昭和42. 3. 17
	伊川津貝塚	430.9平米	伊川津神明社	昭和49. 10. 9
天然記念物	黒河湿地植物群落	5,462平米	田原市	昭和46. 2. 8
	ハマボウの野生地	297.6平米	田原市	昭和30. 7. 1
	伊川津のシデコブシ	100平米	馬伏自治会	昭和42. 10. 30
	光岩	1件	田原市	平成26. 1. 24
彫刻	木造観世音立像	1躯	長興寺	昭和30. 5. 6

【市指定】

区分	名称	数量	所有者・管理者	指定年月日
史跡	渡辺華山 池ノ原幽居跡	1,327平米	田原市	平成 4. 6. 25
	血焼12号窯	75.6平米	田原市	平成 5. 3. 4
	籠池古墳	416.35平米	田原市	平成15. 10. 3
	中世墳墓	224平米	泉福寺	平成17. 3. 25
	参道石段	265段	泉福寺	平成17. 3. 25
	新美古墳	227.76平米	田原市	平成20. 6. 30
	保美貝塚	2657.5㎡	田原市	平成27. 3. 31 平成30. 2. 1
	セメント徳利窯	2基	田原市	平成27. 3. 31
天然記念物	藤七原湿地植物群落	5,417.67平米	田原市(管理)	平成 3. 3. 22
	大久保神社のやまもの木	1樹	大久保神社	平成 4. 6. 25
	大久保神社の椎の木	1樹	大久保神社	平成 4. 6. 25
	当行寺の檀の木	1樹	当行寺	平成 4. 6. 25
	ハマセンダン	1樹	田原市	平成 5. 3. 4
	シイの木	1樹	泉福寺	平成17. 3. 25
建造物	護摩堂	1棟	長仙寺	昭和44. 8. 25
	山門並びに二王像	1棟、1対	長仙寺	昭和44. 8. 25
	嚴王寺山門	1棟	嚴王寺	平成 4. 6. 11
書籍・典籍	田原藩御納戸書籍ほか	3件	田原市	昭和63. 7. 1
	大般若経	31巻	医福寺	平成 5. 3. 4
	漂民間書	5冊	田原市	平成 9. 3. 12
	常光寺古文書	4枚	常光寺	平成13. 3. 23
古文書	琢華堂門籍(椿 椿山筆)ほか	4件	田原市	昭和63. 7. 1
歴史資料	椿椿山印願ほか	8件	田原市	昭和63. 7. 1 平成 4. 6. 25
	商山四皓(渡辺華山筆)ほか	31件	田原市	昭和63. 7. 1 平成 4. 6. 25
彫刻	大日如来坐像	1躯	大日庵	平成 6. 3. 14
	阿弥陀如来立像	1躯	成道寺	平成16. 3. 26
	十一面観世音菩薩立像	1躯	泉福寺	平成17. 3. 25
	薬師如来坐像	1躯	泉福寺	平成17. 3. 25
工芸	萩薄飛禽鏡	1面	豊島神社	平成 5. 3. 4
	馬伏里神楽用具	1式	馬伏自治会	平成13. 3. 23
考古資料	伊良湖東大寺瓦窯跡出土瓦	1括	田原市	平成13. 3. 23
	宝海天神社瓦経	2片	宝海天神社奉賛会	平成13. 3. 23
	刻字・刻文碗	1個	田原市	平成24. 9. 19
有形民俗	田原祭 山車とからくり人形	3件	荻町、本町、新町町内会	昭和63. 7. 1
無形民俗	豊島大念仏おどり		豊島大念仏保存会	昭和40. 10. 1
	田原風けんが風合戦・初風		田原風保存会	平成 5. 9. 22

資料：文化財課

18-1田原警察署管内交通事故発生件数

(単位:件)

区分	死亡	重傷	軽傷	計	物損	総計
平成13年	5	12	270	287	1,517	1,804
平成14年	4	16	273	293	1,517	1,810
平成15年	7	17	306	330	1,633	1,963
平成16年	4	24	302	330	1,488	1,818
平成17年	5	26	280	311	1,569	1,880
平成18年	6	19	287	312	1,511	1,823
平成19年	6	11	274	291	1,501	1,792
平成20年	4	9	274	287	1,458	1,745
平成21年	6	9	224	239	1,474	1,713
平成22年	1	9	247	257	1,509	1,766
平成23年	4	5	209	218	1,481	1,699
平成24年	4	10	242	256	1,493	1,749
平成25年	3	7	265	275	1,553	1,828
平成26年	5	4	258	267	1,487	1,754
平成27年	4	6	223	233	1,512	1,745
平成28年	3	7	216	226	1,477	1,703
平成29年	2	8	190	200	1,562	1,762
平成30年	5	7	183	195	1,333	1,528

資料:田原警察署

18-2田原警察署管内犯罪発生件数

(単位:件)

区分	凶悪犯	粗暴犯	窃盗犯	知能犯	風俗犯	その他	計
平成13年	2	18	775	12	-	24	831
平成14年	3	20	772	19	3	40	857
平成15年	2	29	887	20	4	129	1,071
平成16年	2	26	821	61	7	116	1,033
平成17年	4	22	635	52	2	102	817
平成18年	1	24	527	48	5	114	719
平成19年	1	12	505	27	1	94	640
平成20年	1	18	424	19	1	87	550
平成21年	2	10	424	19	-	102	557
平成22年	3	6	394	6	1	91	501
平成23年	-	11	295	5	1	82	394
平成24年	-	10	276	1	1	69	357
平成25年	1	11	211	8	4	67	302
平成26年	1	14	241	12	2	65	335
平成27年	-	15	192	11	3	42	263
平成28年	-	18	180	3	-	59	260
平成29年	1	22	177	8	-	51	259
平成30年	1	14	140	12	2	43	212

・凶悪犯罪…殺人、強盗、放火、強姦等

資料:田原警察署・愛知県統計年鑑

・粗暴犯罪…暴行、障害、脅迫、凶器準備集合等

・窃盗犯罪…空き巣狙い、自動車盗、車上狙い、自販機荒らし等

・知能犯罪…詐欺、横領、偽造等

・風俗犯罪…賭博、強制わいせつ等

・その他 …住居侵入、略取誘拐、器物損壊等

18-3火災発生状況

(単位:件、千円)

区分	計	建物	林野	車両	その他	損害見積額
平成12年	46	21	2	4	19	185,668
旧田原町	22	10	-	3	9	142,315
旧赤羽根町	4	2	-	-	2	2,633
旧渥美町	20	9	2	1	8	40,720
平成13年	40	10	7	7	16	35,066
旧田原町	15	5	1	1	8	6,808
旧赤羽根町	6	-	1	2	3	1,222
旧渥美町	19	5	5	4	5	27,036
平成14年	41	16	4	2	19	29,005
旧田原町	21	7	2	1	11	9,385
旧赤羽根町	3	1	1	-	1	12,506
旧渥美町	17	8	1	1	7	7,114
平成15年	32	13	2	4	13	90,036
旧田原市	21	8	2	3	8	49,915
旧渥美町	11	5	-	1	5	40,121
平成16年	38	19	3	-	16	44,691
旧田原市	33	14	3	-	16	28,451
旧渥美町	5	5	-	-	-	16,240
平成17年	40	22	-	4	14	96,183
平成18年	30	13	-	6	11	28,502
平成19年	53	19	-	5	29	44,052
平成20年	38	13	1	3	21	58,277
平成21年	39	20	-	4	15	160,895
平成22年	38	23	-	4	11	127,745
平成23年	34	16	1	4	13	17,712
平成24年	38	20	-	3	15	136,017
平成25年	35	14	2	-	19	13,974
平成26年	36	15	-	1	20	82,352
平成27年	21	6	-	3	12	61,100
平成28年	17	8	-	1	8	24,699
平成29年	35	10	-	5	20	12,420
平成30年	30	14	2	1	13	58,090

※平成18年の損害見積額は見込金額である。

資料: 予防課

18-4原因別火災発生状況

(単位:件)

区分	計	たばこ	たき火	火遊び	暖房機器	コンロ	電気機器配線	放火 (疑い含む)	不明	その他
平成12年	46	4	9	-	1	2	8	2	13	7
旧田原町	22	3	4	-	1	-	5	1	4	4
旧赤羽根町	4	-	-	-	-	1	1	1	-	1
旧渥美町	20	1	5	-	-	1	2	-	9	2
平成13年	40	5	9	-	-	1	3	4	10	8
旧田原町	15	2	2	-	-	-	1	2	2	6
旧赤羽根町	6	1	1	-	-	-	1	-	2	1
旧渥美町	19	2	6	-	-	1	1	2	6	1
平成14年	41	5	3	1	1	2	3	1	10	15
旧田原町	21	3	-	-	-	2	1	1	3	11
旧赤羽根町	3	1	-	-	1	-	-	-	-	1
旧渥美町	17	1	3	1	-	-	2	-	7	3
平成15年	32	2	3	-	2	2	5	5	2	11
旧田原市	21	1	1	-	1	-	2	4	2	10
旧渥美町	11	1	2	-	1	2	3	1	-	1
平成16年	42	2	-	1	-	3	5	7	8	16
旧田原市	32	1	-	1	-	-	4	7	5	14
旧渥美町	10	1	-	-	-	3	1	-	3	2
平成17年	41	2	1	-	1	4	2	2	13	16
平成18年	30	2	1	-	1	-	2	2	8	14
平成19年	53	5	-	2	1	4	1	1	15	24
平成20年	38	3	2	-	-	4	2	2	10	15
平成21年	39	-	-	1	-	4	5	1	14	14
平成22年	38	4	7	-	-	3	11	3	5	5
平成23年	34	-	11	1	1	-	1	2	9	9
平成24年	38	-	12	1	-	4	4	1	4	12
平成25年	35	1	8	1	-	2	2	4	7	10
平成26年	36	3	8	-	-	-	2	3	6	14
平成27年	21	-	-	1	-	-	-	1	7	12
平成28年	17	-	1	-	-	1	1	-	6	8
平成29年	35	-	-	2	1	-	-	3	10	19
平成30年	30	3	-	-	-	1	-	-	10	16

資料: 予防課

18-5救急出動件数

(単位:件)

区 分	計	火 災	自 然 災 害	水 難	交 通	労 働 災 害	運 動 競 技	一 般 負 傷	加 害	自 損 行 為	急 病	そ の 他
平成12年	1,669	1	-	7	310	23	12	255	9	22	903	127
旧田原・赤羽根町	1,013	1	-	4	202	17	6	172	7	14	538	52
旧渥美町	656	-	-	3	108	6	6	83	2	8	365	75
平成13年	1,842	1	-	13	271	28	10	247	5	22	1,125	120
旧田原・赤羽根町	1,095	1	-	10	179	18	6	168	3	15	645	50
旧渥美町	747	-	-	3	92	10	4	79	2	7	480	70
平成14年	1,868	2	-	21	233	24	9	293	11	19	1,137	119
旧田原・赤羽根町	1,103	2	-	16	156	18	6	201	10	10	637	47
旧渥美町	765	-	-	5	77	6	3	92	1	9	500	72
平成15年	1,896	2	-	13	265	18	8	250	9	20	1,185	126
旧田原市	1,176	1	-	12	163	12	5	166	7	10	758	42
旧渥美町	720	1	-	1	102	6	3	84	2	10	427	84
平成16年	2,064	4	1	7	250	26	7	341	10	22	1,247	149
旧田原市	1,266	4	1	5	162	16	3	239	8	10	758	60
旧渥美町	798	-	-	2	88	10	4	102	2	12	489	89
平成17年	2,171	9	-	13	257	23	7	311	8	16	1,362	165
平成18年	2,046	1	-	17	253	30	18	327	11	29	1,241	119
平成19年	1,914	2	-	24	-	29	10	304	9	22	1,380	134
平成20年	2,019	3	-	10	219	23	11	300	8	22	1,298	125
平成21年	1,979	2	-	15	198	30	10	314	6	30	1,269	105
平成22年	2,063	2	-	18	218	33	9	301	4	28	1,355	95
平成23年	2,028	2	1	11	206	26	12	321	7	23	1,315	104
平成24年	2,310	5	1	20	216	26	13	334	12	34	1,546	103
平成25年	2,192	1	1	12	207	26	6	311	8	19	1,499	102
平成26年	2,241	6	-	12	190	27	9	342	5	23	1,490	137
平成27年	2,376	1	-	22	201	25	9	317	5	22	1,639	135
平成28年	2,245	-	-	13	170	25	20	393	3	23	1,484	114
平成29年	2,240	8	-	14	169	22	23	344	4	11	1,541	104
平成30年	2,489	16	1	23	166	32	20	362	8	19	1,695	147

資料:消防課

18-6現有消防力

(単位:台、人)

区 分		現有数
署 所 の 数		3
車	消防ポンプ自動車	7
	はしご自動車	1
	化学消防車	2
	救助工作車	1
	救急自動車	5
	特殊車両	16
計		32
人	警防、救助、救急要員	81
	通信要員	3
	指揮要員	12
	予防要員	6
	庶務の処理等の要員	11
	計	113

資料:消防課(平成31年4月1日現在)

18-7消防水利

(単位:か所)

区 分	計	防火水槽 (40㎡以上)	消火栓 (150Φ以上)	プール
東 部	129	75	52	2
神 戸	145	93	49	3
南 部	88	53	33	2
野 田	102	53	47	2
中 部	139	57	78	4
童 浦	162	54	107	1
赤羽根	127	82	41	4
泉	101	56	43	2
福 江	188	127	55	6
伊良湖岬	116	81	32	3
合 計	1,297	731	537	29

資料:消防課(平成31年4月1日現在)

18-8 自主防災会設置状況

コミュニティ協議会	自主防災会	組織数
六連	長上、久美原、浜田、百々、新浜	5
神戸	川岸、漆田一区、漆田二区、漆田三区、東赤石、サンコート、神戸市場、青津 希望が丘、赤松、志田、新美、南町、谷ノ口、東ヶ谷	15
大草	大草	1
田原東部	相川、谷熊、やぐま台、豊島、御殿山	5
田原南部	大久保	1
童浦	吉胡、木綿台、吉胡台、浦、西浦、波瀬、姫見台、片浜、白谷、光崎、片西	11
田原中部	一番東、一番西、三番組、四番組東、四番組西、四番組南、蔵王東ヶ丘 蔵王南ヶ丘、萱町、本町、新町	11
衣笠	加治、衣笠、八軒家、藤七原、鎌田、東滝頭、赤石	7
野田	芦、南、彦田、雲明、保井、東馬草、山ノ神、西馬草、今方、北海道、野田市場 仁崎、ほると台	13
高松	高松	1
赤羽根	赤羽根東、赤羽根中、赤羽根西	3
若戸	池尻、若見、越戸	3
和地	和地、土田	2
堀切	堀切、小塩津	2
伊良湖	伊良湖、日出	2
亀山	亀山、西山	2
中山	中山、小中山	2
福江	長沢、福江、保美、向山	4
清田	山田、高木、折立、古田	4
泉	宇津江、江比間、八王子、村松、馬伏、伊川津、石神、夕陽が浜	8
計		102

資料：防災対策課(平成31年4月1日現在)

18-9 飲料水兼用耐震性貯水槽整備状況

設置場所	設置年度	容量
田原中学校運動場	平成7年度	100t
中山市民館駐車場	平成7年度	100t
田原福祉センター駐車場	平成8年度	60t
旧福江市民館駐車場	平成8年度	60t
堀切市民館駐車場	平成9年度	60t
泉小学校運動場	平成10年度	60t
神戸市民館駐車場	平成11年度	60t
田原中部市民館駐車場	平成14年度	60t
セントファール裏	平成15年度	60t
赤羽根市民館駐車場	平成17年度	60t
童浦市民館駐車場	平成20年度	60t
計(11か所)		740t

資料：防災対策課(平成31年4月1日現在)

18-10 自主防災会用可搬式小型動力ポンプ配置状況

配置年度	配置地区	配置台数
平成15年度	巴江、萱町、新町、本町、加治、八軒家、川岸、漆田二区	8
平成16年度	やぐま台、波瀬、漆田三区、片浜	4
平成17年度	豊島、南、赤羽根中	3
平成18年度	浦、藤七原、中山	3
平成19年度	江比間、福江、小中山	3
平成21年度	八王子	1
平成22年度	宇津江	1
平成23年度	東・西馬草	1
平成24年度	芦、小塩津	2
平成25年度	吉胡	1
平成26年度	伊川津、石神	2
計		29

資料：防災対策課(平成31年4月1日現在)

18-11 防災行政無線設備整備状況

区分	装置	数量	設置場所又は常置場所
固定系	親局	1	市役所
	中継局	1	大山
	子局	251	市内251か所(内回転灯付36か所)
	地区遠隔装置	1	市役所
	遠隔制御器	3	市消防署 市役所赤羽根市民センター 市役所渥美支所
	全国瞬時警報システム(J-ALERT)	1	市役所
移動系	親局	1	市役所
	中継局	1	市役所渥美支所
	車載型	17	市役所 8台 市役所渥美支所 3台 水道部 5台 消防署 1台
	携帯型	27	市役所 16台 市役所渥美支所 3台 水道部 8台
	中継器	1	市役所
	指令制御器	1	市役所
	主制御装置	1	市役所
	遠隔制御器	6	市役所 5台、市役所渥美支所 1台
デジタル 地域防災 無線	統制局	1	市役所
	固定局(多重無線装置設備)	4	市役所 1台、蔵王山 1台、 赤羽根文化の森 1台、大山 1台
	中継局	3	蔵王山 1台、赤羽根文化の森 1台、大山 1台
	陸上移動局	188	市内各所(半固定局68、携帯局120、)
	統制局用遠隔制御装置	7	市役所

資料：防災対策課(平成31年4月1日現在)

18-12 避難場所・避難所

種類	箇所数
地震避難場所	31か所
風水害避難所	20か所
地震避難所	32か所
福祉避難所	4か所

資料：防災対策課(平成31年4月1日現在)

19-1市民所得

区 分	市内総生産 (百万円)	市民所得 〔分配〕 (百万円)	市民家計所得 (百万円)	人口1人当たり 市民所得 (千円)	人口1人当たり 家計所得 (千円)
昭和55年度	105,907	106,468	122,885	1,757	2,028
(旧田原市)	57,276	57,863	61,650	2,003	2,134
(旧赤羽根町)	8,750	10,710	13,428	1,671	2,095
(旧渥美町)	39,881	37,895	47,807	1,499	1,891
昭和60年度	286,588	171,801	163,141	2,694	2,558
(旧田原市)	233,183	117,470	92,459	3,595	2,829
(旧赤羽根町)	10,612	12,655	16,421	1,929	2,502
(旧渥美町)	42,793	41,676	54,261	1,699	2,212
平成元年度	360,414	206,310	189,614	3,189	2,931
(旧田原市)	284,717	138,055	108,927	4,063	3,206
(旧赤羽根町)	13,784	15,118	18,215	2,316	2,791
(旧渥美町)	61,913	53,137	62,472	2,198	2,584
平成2年度	602,154	307,213	194,973	4,728	3,001
平成3年度	343,867	165,749	213,193	2,531	3,255
平成4年度	659,982	311,442	202,705	4,722	3,073
平成5年度	678,131	325,229	210,571	4,941	3,199
平成6年度	657,295	318,153	216,575	4,854	3,305
平成7年度	672,486	346,579	228,860	5,312	3,508
平成8年度	916,960	460,012	234,640	7,068	3,605
平成9年度	599,045	315,913	241,368	4,838	3,696
平成10年度	630,467	342,866	244,352	5,240	3,734
平成11年度	579,507	323,340	239,654	4,925	3,651
平成12年度	465,421	266,981	236,993	4,074	3,616
平成13年度	552,780	333,854	228,626	5,092	3,487
平成14年度	613,778	381,441	233,918	5,826	3,573
平成15年度	599,876	376,411	230,551	5,728	3,509
平成16年度	628,102	383,750	232,506	5,824	3,528
平成17年度	643,398	377,354	226,969	5,684	3,419
平成18年度	735,951	421,957	228,963	6,380	3,462
平成19年度	1,071,406	612,504	233,117	9,292	3,536
平成20年度	576,869	321,848	218,656	4,907	3,334
平成21年度	432,580	199,453	206,094	3,068	3,170
平成22年度	332,797	175,388	216,208	2,735	3,372
平成23年度	415,015	215,483	216,382	3,371	3,385
平成24年度	571,424	298,655	214,561	4,702	3,378
平成25年度	699,184	374,650	221,014	5,912	3,487
平成26年度	736,546	394,551	216,787	6,272	3,446
平成27年度	795,726	427,644	215,139	6,857	3,450

資料: あいちの市町村民所得

※平成2年度から推計方式が改められたため、平成元年度以前の数値は参考数値として掲載した。

※平成2年度からの数値は、愛知県が遡及改定をしているため、田原市のみの数値となる。

旧市町での数値は示されていない。

※平成25年度から遡り、平成13年度までの数値を改訂された値で修正している。

19-2 市民所得等(明細)

(単位:百万円)

〔経済活動別市内総生産〕

市内総生産	795,726
農 業	32,988
林業	6
水産業	1,915
鉱業	156
製造業	629,715
電気・ガス・水道 ・廃棄物処理業	6,730
建設業	14,296
卸売・小売業	15,260
運輸・郵便業	14,748
宿泊・飲食サービス業	4,813
情報通信業	1,720
金融・保険業	3,105
不動産業	20,692
専門・科学技術、 業務支援サービス業	8,878
公務	6,610
教育	6,645
保健衛生・社会事業	15,169
その他のサービス業	12,279

〔市民所得〔分配〕〕

市民所得	427,644
1. 雇用者報酬	122,444
賃金・棒給	104,565
雇主の社会負担	17,879
2. 財産所得	14,362
一般政府	△ 3,333
家 計	17,568
利 子	2,904
配 当	6,863
その他の投資所得	6,534
賃 貸 料	1,268
対家計民間非営利団体	127
3. 企業所得	290,837
民間法人企業	259,470
公 的 企 業	147
個 人 企 業	31,221
農林水産業	17,466
その他の産業	4,350
持 ち 家	9,405

〔市民家計所得(個人企業含む)〕

家計所得	215,139
1. 雇用者報酬	122,444
2. 営業余剰・混合所得	34,472
3. 財産所得	17,919
利 子	3,254
配 当	6,863
その他の投資所得	6,534
賃 貸 料	1,268
4. 社会給付	37,237
現金による社会保障給付	27,651
その他の社会保険年金給付	5,804
その他の社会保険非年金給付	1,296
社会扶助給付	2,486
5. その他の経営移転	2,487
6. 年金受給権の 変動調整	580

資料:平成27年度あいちの市町村民所得

※百万円未満について、四捨五入を行って表示してあるため合計が一致しない場合がある。

20-1 普通会計歳入歳出決算額(歳入)

(単位:千円)

区分	総額	市税	地方譲与税	利子割交付金	配当割交付金	株式等譲渡所得割交付金	地方消費税交付金	ゴルフ場利用税交付金	特別地方税交付金	自動車取得税交付金 軽油引取税交付金	地方特例交付金	地方交付税	交通安全対策特別交付金	分担金及び負担金	使用料	手数料	国庫支出金	県支出金	財産収入	寄附金	繰入金	繰越金	諸収入	地方債	その他
昭和50年度	6,138,116	1,414,628	84,184	-	-	-	-	...	-	190,969	-	1,519,447	...	126,687	214,008	656,581	600,285	87,605	...	9,724	258,490	202,627	740,900	31,981	
旧田原町	2,714,058	645,181	40,964	-	-	-	-	...	-	92,802	-	673,800	...	40,758	108,330	359,998	246,350	20,032	...	9,270	91,011	151,631	231,500	2,431	
旧赤羽根町	714,557	84,294	11,257	-	-	-	-	...	-	25,506	-	301,536	...	4,175	13,831	51,190	100,971	12,534	...	-	60,211	15,416	33,300	336	
旧渥美町	2,709,501	685,153	31,963	-	-	-	-	...	-	72,661	-	544,111	...	81,754	91,847	245,393	252,964	55,039	...	454	107,268	35,580	476,100	29,214	
昭和60年度	17,801,141	10,612,272	275,090	-	-	-	-	40,855	-	357,911	-	974,058	4,892	63,410	520,400	21,652	667,710	1,180,304	222,140	48,314	301,881	1,102,694	524,658	882,900	-
旧田原町	10,571,451	7,288,878	144,498	-	-	-	-	-	-	176,217	-	74,120	2,201	28,603	254,208	9,123	309,427	558,543	96,675	33,544	129,244	655,202	414,568	396,400	-
旧赤羽根町	1,894,080	402,401	31,450	-	-	-	-	-	-	43,701	-	549,757	609	-	51,221	1,725	143,130	125,350	65,787	8,385	130,000	86,003	24,661	229,900	-
旧渥美町	5,335,610	2,920,993	99,142	-	-	-	-	40,855	-	137,993	-	350,181	2,082	34,807	214,971	10,804	215,153	496,411	59,678	6,385	42,637	361,489	85,429	256,600	-
平成7年度	27,833,290	12,586,573	775,657	235,600	-	-	-	55,902	13,320	695,177	-	3,115,625	14,121	86,985	726,944	48,340	1,121,354	1,953,768	542,128	90,132	702,093	2,140,466	588,105	2,341,000	-
旧田原町	16,365,730	8,982,427	426,163	134,147	-	-	-	-	887	340,025	-	79,877	8,876	40,193	357,559	16,461	755,148	671,784	425,115	51,234	566,783	1,462,300	443,851	1,602,900	-
旧赤羽根町	2,736,444	565,550	95,500	19,745	-	-	-	-	-	110,548	-	1,259,055	2,065	-	62,109	6,014	70,317	191,732	40,791	2,999	34,192	130,842	34,985	110,000	-
旧渥美町	8,731,116	3,038,596	253,994	81,708	-	-	-	55,902	12,433	244,604	-	1,776,693	3,180	46,792	307,276	25,865	295,889	1,090,252	76,222	35,899	101,118	547,324	109,269	628,100	-
平成12年度	29,688,389	12,991,325	564,007	342,643	-	-	635,958	33,966	-	620,901	502,433	3,777,656	13,078	161,215	806,489	74,379	1,325,741	1,469,070	227,612	119,755	1,752,913	1,482,475	732,016	2,051,700	-
旧田原町	17,545,076	9,514,565	307,759	206,747	-	-	395,213	-	359	327,035	382,274	87,070	8,656	117,508	470,018	38,221	956,981	778,813	195,207	96,068	1,213,992	921,180	535,810	991,600	-
旧赤羽根町	3,802,644	582,092	81,095	28,038	-	-	48,464	-	-	92,907	23,121	1,414,552	1,931	-	67,272	5,247	122,672	93,527	11,979	4,500	439,417	154,243	58,787	572,800	-
旧渥美町	8,340,669	2,894,668	175,153	107,858	-	-	192,281	33,966	2,698	200,959	97,038	2,276,034	2,491	43,707	269,199	30,911	246,088	596,730	20,426	19,187	99,504	407,052	137,419	487,300	-
平成13年度	34,706,994	14,702,987	569,217	368,029	-	-	609,749	30,365	228	583,625	705,141	3,617,511	13,166	54,509	842,229	77,564	1,164,988	2,712,432	178,789	36,028	2,934,122	1,701,307	849,608	2,955,400	-
旧田原町	22,471,917	11,403,964	313,626	222,128	-	-	381,579	-	-	308,223	590,133	97,149	8,616	11,370	496,767	37,801	742,316	1,280,628	93,938	22,229	2,640,126	1,200,812	612,712	2,007,800	-
旧赤羽根町	2,826,722	564,342	81,053	30,426	-	-	45,931	-	-	87,268	21,114	1,340,822	1,999	-	68,274	5,039	85,759	140,333	13,642	3,427	61,240	90,799	45,854	139,400	-
旧渥美町	9,408,355	2,734,681	174,538	115,475	-	-	182,239	30,365	228	188,134	93,894	2,179,540	2,551	43,139	277,188	34,724	336,913	1,291,471	71,209	10,372	232,756	409,696	191,042	808,200	-
平成14年度	34,823,315	15,760,683	569,762	105,967	-	-	535,186	30,849	-	563,793	767,580	3,489,036	12,508	63,992	830,982	79,046	1,523,277	1,967,345	399,172	86,818	1,576,499	2,334,994	862,509	3,263,317	-
旧田原町	22,655,276	12,447,100	311,922	63,985	-	-	339,985	-	-	298,260	667,982	89,739	8,157	11,905	498,810	40,184	1,041,210	1,348,617	270,777	65,206	679,159	1,841,400	671,868	1,959,010	-
旧赤羽根町	2,923,393	566,801	81,472	8,806	-	-	39,471	-	-	83,815	19,322	1,259,836	1,931	-	61,742	4,971	92,678	106,182	37,200	4,440	55,849	131,743	48,597	318,537	-
旧渥美町	9,244,646	2,746,782	176,368	33,176	-	-	155,730	30,849	-	181,718	80,276	2,139,461	2,420	52,087	270,430	33,891	389,389	512,546	91,195	17,172	841,491	361,851	142,044	985,770	-
平成15年度	33,959,180	15,253,825	549,474	73,675	-	-	610,859	28,989	-	500,874	871,907	3,162,703	13,146	51,828	843,597	75,342	1,881,751	1,876,589	132,931	11,112	1,972,974	2,083,872	706,432	3,257,300	-
旧田原市	26,002,035	12,665,236	364,485	50,909	-	-	438,777	-	-	319,196	788,818	1,296,673	10,575	6,248	582,541	43,537	1,607,098	1,345,203	126,029	2,092	1,877,788	1,583,904	581,926	2,311,000	-
旧渥美町	7,957,145	2,588,589	184,989	22,766	-	-	172,082	28,989	-	181,678	83,089	1,866,030	2,571	45,580	261,056	31,805	274,653	531,386	6,902	9,020	95,186	499,968	124,506	946,300	-
平成16年度	33,811,220	14,406,069	687,198	70,572	16,816	16,563	683,909	25,859	-	582,102	802,529	2,950,493	13,218	57,388	835,350	73,244	1,848,539	1,579,079	2,124,586	18,985	519,247	2,368,929	697,045	3,433,500	-
旧田原市	26,190,996	11,781,773	453,640	49,619	11,769	11,702	491,249	-	-	375,193	726,127	1,183,309	10,609	7,977	579,035	41,969	1,595,627	1,070,612	2,111,956	9,500	153,251	2,052,613	571,566	2,901,900	-
旧渥美町	7,620,224	2,624,296	233,558	20,953	5,047	4,861	192,660	25,859	-	206,909	76,402	1,767,184	2,609	49,411	256,315	31,275	252,912	508,467	12,630	9,485	365,996	316,316	125,479	531,600	-
平成17年度	34,338,127	15,768,412	801,188	46,256	25,863	39,573	635,833	24,790	-	585,478	673,481	3,093,819	14,117	25,019	812,795	83,459	1,964,148	1,438,815	58,836	14,577	1,981,947	1,703,134	711,887	3,834,700	-
平成18年度	35,051,095	18,309,064	1,066,691	34,536	35,787	37,313	670,705	23,697	-	607,831	739,285	2,944,856	14,975	24,343	767,833	85,796	2,101,503	1,685,573	68,914	24,264	785,792	1,409,460	995,877	2,617,000	-
平成19年度	37,875,118	22,413,673	558,799	48,198	40,911	33,341	668,707	24,140	-	523,977	197,398	2,784,284	15,032	29,053	766,448	145,784	2,532,124	1,874,697	243,282	983,675	124,959	1,939,608	735,028	1,192,000	-
平成20年度	35,274,971	20,039,680	561,489	46,443	21,853	7,282	658,094	23,292	-	474,077	250,657	2,966,942	14,103	29,220	711,741	140,712	1,965,323	1,968,512	138,003	27,089	120,563	2,034,921	784,975	2,290,000	-
平成21年度	32,846,811	12,903,935	525,680	39,701	16,637	8,168	701,722	21,991	-	282,516	338,089	3,178,736	14,293	25,555	688,820	140,621	2,411,730	1,172,742	117,535	9,395	2,067,712	1,763,401	790,132	5,627,700	-
平成22年度	29,461,557	13,888,636	501,602	37,780	20,426	6,755	700,516	21,275	-	234,318	175,225	2,271,846	13,567	24,972	699,574	142,790	2,099,556	1,445,591	63,604	17,993	2,030,583	1,534,340	738,608	2,792,000	-
平成23年度	29,187,743	14,305,877	498,861	31,956	22,230	5,309	675,215	21,283	-	193,466	191,915	3,969,718	13,083	26,552	672,783	129,812	2,055,247	1,331,333	164,053	1,495	1,433,110	1,318,689	727,756	1,398,000	-
平成24年度	28,756,984	13,796,963	467,605	26,838	24,795	5,856	661,245	18,205	-	259,327	29,412	3,818,703	12,965	25,562	678,552	124,863	1,962,222	1,267,383	163,706	2,360	1,401,996	1,561,733	723,693	1,723,000	-
平成25年度	31,908,074	13,854,694	452,127	25,939	42,832	92,405	655,610	17,515	-	231,879	29,054	3,753,079	12,632	26,794	674,018	131,211	3,928,975	1,352,279							

20-2 普通会計歳入歳出決算額(歳出)

(単位:千円)

区分	総額	議会費	総務費	民生費	衛生費	労働費	農林水産業費	商工費	土木費	消防費	教育費	災害復旧費	公債費	諸支出金
昭和50年度	5,702,128	97,254	720,775	1,166,831	668,909	1,159	488,237	88,194	830,129	220,900	1,051,070	48,123	320,408	139
旧田原町	2,554,445	39,563	296,026	612,923	109,266	603	190,110	52,175	463,330	98,247	483,091	40,665	168,446	-
旧赤羽根町	626,577	17,307	141,437	97,001	15,176	129	87,852	5,015	143,814	13,740	80,434	7,458	17,214	-
旧渥美町	2,521,106	40,384	283,312	456,907	544,467	427	210,275	31,004	222,985	108,913	487,545	-	134,748	139
昭和60年度	16,126,642	227,242	2,177,944	2,293,273	1,277,245	94,539	1,763,010	220,331	3,716,229	727,753	2,310,761	3,568	1,258,376	56,371
旧田原町	9,330,882	105,783	1,341,363	1,141,071	770,466	94,082	979,640	143,736	2,392,846	426,011	1,180,701	-	698,812	56,371
旧赤羽根町	1,803,674	46,581	246,916	188,315	115,740	132	118,223	11,252	476,240	27,013	505,460	-	67,802	-
旧渥美町	4,992,086	74,878	589,665	963,887	391,039	325	665,147	65,343	847,143	274,729	624,600	3,568	491,762	-
平成7年度	25,903,083	314,344	3,325,963	4,026,962	1,388,110	79,640	3,303,365	612,200	5,602,988	1,198,281	4,101,929	15	1,926,994	22,292
旧田原町	14,885,236	136,074	1,650,691	2,168,194	640,647	76,370	1,245,076	352,490	4,093,881	597,494	2,975,603	-	926,424	22,292
旧赤羽根町	2,632,196	66,265	514,485	442,585	151,720	53	300,189	42,479	431,142	66,004	366,392	15	250,867	-
旧渥美町	8,385,651	112,005	1,160,787	1,416,183	595,743	3,217	1,758,100	217,231	1,077,965	534,783	759,934	-	749,703	-
平成12年度	27,877,082	309,671	3,327,684	5,539,145	1,861,901	44,035	2,831,299	505,949	5,394,640	1,383,911	3,915,207	15	2,626,500	137,125
旧田原町	16,234,264	140,776	1,885,999	2,488,806	1,022,879	40,805	1,123,297	325,160	4,360,234	676,520	2,904,056	-	1,128,607	137,125
旧赤羽根町	3,711,845	65,317	446,026	1,346,824	208,362	52	230,247	24,568	373,917	169,419	271,443	15	575,655	-
旧渥美町	7,930,973	103,578	995,659	1,703,515	630,660	3,178	1,477,755	156,221	660,489	537,972	739,708	-	922,238	-
平成13年度	32,232,000	310,576	3,420,812	5,229,813	1,903,357	45,100	4,069,990	609,262	6,277,771	1,431,944	6,505,025	15	2,412,960	15,375
旧田原町	20,490,517	139,929	1,891,580	2,940,406	1,015,642	41,875	1,751,598	423,509	5,272,203	726,483	5,128,148	-	1,159,144	-
旧赤羽根町	2,694,979	64,959	431,362	635,436	216,662	38	278,364	35,055	331,054	164,789	285,746	15	251,499	-
旧渥美町	9,046,504	105,688	1,097,870	1,653,971	671,053	3,187	2,040,028	150,698	674,514	540,672	1,091,131	-	1,002,317	15,375
平成14年度	32,599,443	305,733	4,158,546	5,303,137	2,264,765	43,417	3,478,148	520,827	7,669,534	1,506,651	4,765,099	16	2,507,912	75,658
旧田原町	21,032,135	135,559	2,826,268	3,051,727	1,246,258	40,233	1,931,170	309,313	6,545,878	809,583	2,908,460	-	1,227,686	-
旧赤羽根町	2,822,630	65,286	403,377	562,982	249,739	17	314,723	27,220	461,491	176,478	301,205	16	260,096	-
旧渥美町	8,744,678	104,888	928,901	1,688,428	768,768	3,167	1,232,255	184,294	662,165	520,590	1,555,434	-	1,020,130	75,658
平成15年度	31,410,251	282,461	4,114,346	5,442,467	2,292,941	69,844	2,447,388	746,093	7,911,449	1,998,423	3,514,303	16	2,590,520	-
旧田原市	23,769,422	178,942	3,049,197	3,713,632	1,615,502	66,686	1,477,778	589,074	7,380,676	1,427,623	2,641,711	16	1,628,585	-
旧渥美町	7,640,829	103,519	1,065,149	1,728,835	677,439	3,158	969,610	157,019	530,773	570,800	872,592	-	961,935	-
平成16年度	31,977,711	304,605	4,332,702	5,641,798	2,287,122	52,758	2,600,657	2,016,713	6,333,818	1,758,439	3,984,699	53,711	2,610,689	-
旧田原市	24,755,343	208,117	3,441,184	3,912,813	1,637,918	49,613	1,562,219	1,855,310	5,803,113	1,293,217	3,278,368	23,628	1,689,843	-
旧渥美町	7,222,368	96,488	891,518	1,728,985	649,204	3,145	1,038,438	161,403	530,705	465,222	706,331	30,083	920,846	-
平成17年度	32,228,667	276,334	5,004,132	5,650,934	3,290,599	52,788	2,173,503	611,154	6,059,054	1,652,920	4,385,728	14,351	2,934,564	122,606
平成18年度	32,111,487	233,033	4,664,823	5,980,918	4,520,494	37,157	2,329,709	610,030	5,275,023	1,597,061	3,645,142	-	3,019,960	198,137
平成19年度	35,040,197	193,360	7,658,405	5,939,322	2,316,072	34,243	2,641,867	801,438	6,103,408	1,500,480	4,375,594	-	3,476,008	-
平成20年度	32,511,570	193,263	5,547,065	5,717,527	2,625,928	34,228	2,914,307	771,394	5,867,151	1,774,050	3,558,788	-	3,507,869	-
平成21年度	30,812,471	174,627	7,915,028	5,760,487	2,477,997	74,318	1,697,506	731,974	4,454,469	1,275,918	2,765,982	47,250	3,436,915	-
平成22年度	27,342,868	169,905	3,174,431	6,882,959	2,336,863	89,602	1,854,985	1,436,032	3,650,007	1,949,174	2,561,564	4,684	3,232,662	-
平成23年度	26,626,010	228,020	2,993,409	7,063,241	2,348,206	71,327	1,453,633	2,120,065	3,063,284	1,537,478	2,531,863	-	3,215,484	-
平成24年度	26,255,813	208,787	2,482,540	7,122,335	2,284,696	46,829	1,584,471	2,008,982	2,897,253	1,636,041	2,573,837	3,885	3,406,157	-
平成25年度	29,479,683	214,728	2,962,069	7,494,160	2,191,041	45,463	1,410,748	1,387,973	4,583,799	1,563,875	4,298,340	-	3,327,487	-
平成26年度	30,463,883	216,165	5,572,318	8,201,221	2,483,684	22,224	1,553,132	795,378	3,556,730	1,587,720	2,993,216	-	3,428,467	53,628
平成27年度	30,564,259	227,042	3,946,605	7,759,164	2,321,727	22,193	2,810,262	871,730	3,960,999	1,792,688	3,561,443	8,699	3,281,707	-
平成28年度	29,423,383	211,413	3,463,729	7,876,502	2,656,422	22,182	1,997,247	991,896	3,860,738	1,617,079	3,710,417	13,512	3,002,246	-
平成29年度	27,751,673	223,268	3,365,106	7,727,566	2,472,061	24,354	1,885,196	1,176,793	2,744,256	1,941,026	3,478,834	-	2,713,213	-

※平成17年度は、渥美郡清掃施設組合の決算を含む。

資料:決算統計

20-3 普通会計性質別歳出決算額

(単位:千円)

区分	総額	人件費	物件費	維持補修費	扶助費	補助費等	普通建設 事業費	災害復旧 事業費	公債費	積立金	投資及び 出資金	貸付金	繰出金
昭和50年度	5,702,128	1,526,937	567,435	70,062	426,525	347,148	2,137,961	48,123	320,388	146,062	59,200		52,287
旧田原町	2,554,445	690,453	308,845	28,593	199,584	151,272	878,225	40,665	168,446	33,072	40,200		15,090
旧赤羽根町	626,577	193,977	58,327	3,132	44,663	43,615	191,411	7,458	17,214	55,776	4,000		7,004
旧瀝美町	2,521,106	642,507	200,263	38,337	182,278	152,261	1,068,325	-	134,728	57,214	15,000		30,193
昭和60年度	16,126,642	3,422,348	1,803,234	136,754	483,455	1,094,129	6,754,830	3,568	1,258,376	159,117	301,145	89,480	620,206
旧田原町	9,330,882	1,606,611	890,345	61,478	240,017	623,215	4,327,805	-	698,812	55,602	300,570	52,000	474,427
旧赤羽根町	1,803,674	383,835	229,439	7,352	50,196	147,036	838,675	-	67,802	55,430	280	5,000	18,629
旧瀝美町	4,992,086	1,431,902	683,450	67,924	193,242	323,878	1,588,350	3,568	491,762	48,085	295	32,480	127,150
平成7年度	25,903,083	5,654,409	3,149,637	613,064	1,107,608	1,254,255	9,389,990	15	1,926,994	637,627	5,871	146,980	2,016,633
旧田原町	14,885,236	2,779,226	1,543,597	483,090	585,661	566,995	6,154,558	-	926,424	207,483	2,547	105,000	1,530,655
旧赤羽根町	2,632,196	652,267	405,578	8,748	121,123	162,483	740,409	15	250,867	184,637	885	6,500	98,684
旧瀝美町	8,385,651	2,222,916	1,200,462	121,226	400,824	524,777	2,495,023	-	749,703	245,507	2,439	35,480	387,294
平成12年度	27,877,082	6,306,496	3,855,634	703,306	1,178,603	1,770,928	8,780,750	15	2,626,500	136,401	50,150	156,500	2,311,799
旧田原町	16,234,264	3,289,535	2,184,376	549,891	629,170	1,037,423	5,815,357	-	1,128,607	22,107	50,050	115,000	1,412,748
旧赤羽根町	3,711,845	677,834	468,451	12,314	139,500	307,001	1,264,234	15	575,655	6,848	50	6,500	253,443
旧瀝美町	7,930,973	2,339,127	1,202,807	141,101	409,933	426,504	1,701,159	-	922,238	107,446	50	35,000	645,608
平成13年度	32,232,000	6,304,649	3,950,395	733,044	1,254,183	1,257,710	13,031,843	15	2,412,960	223,983	-	156,500	2,906,718
旧田原町	20,490,517	3,312,322	2,244,385	560,191	666,962	640,770	9,775,349	-	1,159,144	10,022	-	115,000	2,006,372
旧赤羽根町	2,694,979	672,072	483,859	12,777	151,352	232,731	594,507	15	251,499	27,664	-	6,500	262,003
旧瀝美町	9,046,504	2,320,255	1,222,151	160,076	435,869	384,209	2,661,987	-	1,002,317	186,297	-	35,000	638,343
平成14年度	32,599,443	6,440,451	4,264,951	798,368	1,271,205	1,648,733	12,321,340	16	2,507,912	519,344	13,080	156,500	2,657,543
旧田原町	21,032,135	3,442,189	2,503,895	670,966	682,996	799,835	9,265,294	-	1,227,686	515,591	13,080	115,000	1,795,603
旧赤羽根町	2,822,630	677,780	459,684	12,870	143,124	323,059	705,439	16	260,096	1,021	-	6,500	233,041
旧瀝美町	8,744,678	2,320,482	1,301,372	114,532	445,085	525,839	2,350,607	-	1,020,130	2,732	-	35,000	628,899
平成15年度	31,410,251	6,310,233	4,605,100	770,830	1,566,468	1,463,603	10,923,092	16	2,590,520	168,472	1,724	111,500	2,898,693
旧田原市	23,769,422	4,066,429	3,290,523	680,704	1,076,907	1,101,966	9,590,304	16	1,628,585	13,314	1,724	76,500	2,242,450
旧瀝美町	7,640,829	2,243,804	1,314,577	90,126	489,561	361,637	1,332,788	-	961,935	155,158	-	35,000	656,243
平成16年度	31,977,711	6,331,088	4,198,000	864,591	1,735,573	1,423,978	11,400,607	53,711	2,610,689	505,861	-	121,000	2,732,613
旧田原市	24,755,343	4,183,679	2,942,311	774,863	1,237,819	1,046,475	10,292,120	23,628	1,689,843	505,548	-	86,000	1,973,057
旧瀝美町	7,222,368	2,147,409	1,255,689	89,728	497,754	377,503	1,108,487	30,083	920,846	313	-	35,000	759,556
平成17年度	32,228,667	6,444,026	5,150,119	915,559	1,811,168	1,365,151	10,821,602	13,671	2,934,564	13,797	92,815	121,000	2,545,195
平成18年度	32,111,487	6,328,419	4,594,131	766,218	2,012,832	1,376,073	10,774,123	-	3,019,960	29,434	-	271,000	2,939,297
平成19年度	35,040,197	6,162,987	4,631,284	607,237	2,149,123	1,500,822	10,914,912	-	3,476,008	2,751,245	10,000	121,000	2,715,579
平成20年度	32,511,570	5,917,692	4,320,643	603,419	2,312,360	1,487,072	9,176,484	-	3,507,869	2,407,604	4,800	121,000	2,652,627
平成21年度	30,812,471	5,801,467	4,147,275	675,509	2,350,843	6,639,473	5,085,032	47,250	3,436,915	417,895	-	100,000	2,110,812
平成22年度	27,342,868	5,816,476	4,338,841	553,883	3,218,065	2,293,917	3,906,341	4,684	3,232,662	1,217,346	26	120,200	2,640,427
平成23年度	26,626,010	5,778,125	4,469,253	534,070	3,362,753	3,132,168	3,349,836	-	3,215,484	15,145	114,000		2,655,176
平成24年度	26,255,813	5,592,957	4,205,812	475,494	3,320,771	2,686,847	3,522,046	3,885	3,406,157	21,779	115,400		2,904,665
平成25年度	29,479,683	5,559,903	4,271,062	481,974	3,374,889	1,953,975	7,012,419	-	3,327,487	462,998	112,000		2,922,976
平成26年度	30,463,883	5,612,457	4,862,138	587,440	3,785,987	1,395,466	5,003,466	-	3,428,467	2,993,360	112,800		2,682,302
平成27年度	30,564,259	5,806,344	4,881,480	704,817	3,667,022	1,937,954	6,178,066	8,699	3,281,707	837,379	121,200		3,139,591
平成28年度	29,423,383	5,781,803	4,756,684	617,926	3,972,382	2,265,691	5,030,546	13,512	3,002,246	832,082	122,400		3,028,111
平成29年度	27,751,673	5,815,796	4,956,424	513,889	3,976,936	2,654,249	3,968,853	-	2,713,213	108,602	121,800		2,921,911

※平成17年度は、瀝美郡清掃施設組合の決算を含む。

資料:決算統計

20-4 会計別歳入歳出決算額

(単位:千円)

区分	総額		一般会計		特別会計											
					合計		給食センター給食費		土地取得		老人保健医療		国民健康保険		公共下水道事業	
	歳入	歳出	歳入	歳出	歳入	歳出	歳入	歳出	歳入	歳出	歳入	歳出	歳入	歳出	歳入	歳出
平成15年度	54,801,855	51,534,607	33,600,137	31,030,809	19,759,812	18,631,215	182,904	182,244	669,831	669,426	5,310,664	5,255,344	6,662,488	6,073,778	2,945,084	2,669,206
旧田原市	36,693,466	34,281,877	24,356,173	22,125,917	11,500,837	10,987,671	182,904	182,244	669,831	669,426	2,978,158	2,918,427	3,407,902	3,132,004	2,297,325	2,201,405
旧赤羽根町	2,134,431	1,891,047	1,286,818	1,264,063	805,283	588,672	-	-	-	-	222,585	193,039	313,366	265,924	78,370	41,706
旧瀧美町	15,973,958	15,361,682	7,957,145	7,640,829	7,453,692	7,054,871	-	-	-	-	2,109,921	2,143,878	2,941,221	2,675,850	569,389	426,096
平成16年度	57,476,861	55,053,316	35,534,169	33,702,321	20,405,700	19,481,992	196,991	196,947	485,652	485,652	5,217,716	5,177,799	6,532,710	6,054,399	2,402,110	2,113,722
旧田原市	40,715,948	39,152,219	27,499,775	26,065,783	12,307,953	11,910,016	196,991	196,947	485,652	485,652	3,055,463	3,036,805	3,574,182	3,377,408	1,639,544	1,536,824
旧瀧美町	16,760,914	15,901,098	8,034,394	7,636,538	8,097,747	7,571,976	-	-	-	-	2,162,252	2,140,995	2,958,528	2,676,991	762,567	576,898
平成17年度	56,230,189	52,613,411	35,098,374	32,347,203	19,631,895	18,294,769	240,418	240,390	387,008	386,971	5,452,999	5,223,281	6,791,575	6,204,728	2,166,474	1,985,929
旧田原市	48,239,975	45,706,006	30,742,367	28,635,214	16,267,741	15,429,830	240,418	240,390	387,008	386,971	4,509,830	4,335,162	5,542,406	5,069,985	1,919,030	1,833,245
旧瀧美町	7,990,213	6,907,405	4,356,007	3,711,989	3,364,154	2,864,939	-	-	-	-	943,170	888,119	1,249,170	1,134,743	247,445	152,684
平成18年度	53,411,881	49,590,150	34,413,793	31,475,953	18,998,087	18,114,197	278,523	278,490	728,176	728,176	5,104,278	4,963,738	6,906,418	6,616,823	1,767,498	1,590,403
平成19年度	58,107,020	54,996,823	37,545,745	34,711,078	18,921,978	18,298,558	279,764	279,712	-	-	5,154,362	5,060,054	7,335,790	7,168,291	1,929,303	1,738,203
平成20年度	51,590,296	48,264,085	34,961,610	32,198,343	15,078,433	14,333,627	282,430	282,346	-	-	590,556	544,925	7,149,265	6,712,424	2,151,555	2,039,277
平成21年度	47,528,046	45,354,757	32,546,354	30,512,379	13,672,507	13,234,926	286,310	285,948	-	-	65,588	58,555	7,093,568	6,895,835	1,556,833	1,444,054
平成22年度	44,217,362	41,788,088	29,148,013	27,029,351	13,704,205	13,349,152	288,299	288,280	-	-	7,033	7,033	7,171,777	6,929,710	1,326,399	1,263,392
平成23年度	44,145,908	41,499,778	28,877,786	26,316,258	13,979,308	13,642,374	278,283	278,085	-	-	-	-	7,504,457	7,269,111	1,336,816	1,301,049
平成24年度	45,010,976	42,446,199	28,449,940	25,949,676	15,142,694	14,746,650	277,571	276,665	-	-	-	-	7,684,022	7,477,488	1,460,276	1,407,218
平成25年度	48,636,229	46,078,538	31,613,938	29,186,215	15,673,737	15,031,519	265,942	265,325	-	-	-	-	7,952,221	7,538,155	1,734,747	1,642,760
平成26年度	49,860,747	48,002,894	32,234,054	30,416,978	16,135,170	15,718,614	-	-	-	-	-	-	7,906,316	7,637,453	1,594,433	1,555,114
平成27年度	51,894,128	49,131,109	32,979,819	30,523,694	17,761,447	17,322,335	-	-	-	-	-	-	9,310,641	9,159,456	1,943,018	1,893,148
平成28年度	49,462,538	47,610,560	30,660,051	29,387,618	17,404,956	16,521,445	-	-	-	-	-	-	9,297,784	8,968,673	1,719,727	1,656,688
平成29年度	45,888,203	44,205,324	28,424,098	27,720,446	17,464,105	16,484,879	-	-	-	-	-	-	9,304,142	8,852,428	1,761,076	1,692,277

(続き)

区分	特別会計										水道事業会計			
	農業集落排水事業		田原福祉専門学校		介護保険		中心市街地商業等活性化事業		後期高齢者医療		収益の収入	収益の支出	資本の収入	資本の支出
	歳入	歳出	歳入	歳出	歳入	歳出	歳入	歳出	歳入	歳出				
平成15年度	1,293,031	1,149,172	161,190	159,900	2,534,620	2,472,145	-	-	-	-	1,347,492	1,233,870	94,415	638,713
旧田原市	377,449	319,432	161,190	159,900	1,426,078	1,404,834	-	-	-	-	776,794	714,563	59,662	453,726
旧赤羽根町	92,824	11,657	-	-	98,138	76,345	-	-	-	-	41,070	33,554	1,260	4,758
旧瀧美町	822,758	818,082	-	-	1,010,404	990,966	-	-	-	-	529,628	485,752	33,492	180,229
平成16年度	1,494,282	1,466,986	178,476	176,859	2,721,099	2,632,963	1,176,664	1,176,664	0	0	1,461,760	1,282,930	75,233	586,073
旧田原市	383,668	361,370	178,476	176,859	1,617,312	1,561,488	1,176,664	1,176,664	-	-	844,173	760,442	64,047	415,978
旧瀧美町	1,110,613	1,105,616	-	-	1,103,786	1,071,475	-	-	-	-	617,587	522,488	11,186	170,095
平成17年度	1,472,492	1,332,897	176,262	175,020	2,926,538	2,728,425	18,127	17,127	0	0	1,459,253	1,326,987	40,667	644,452
旧田原市	1,178,374	1,125,465	176,262	175,020	2,296,287	2,246,464	18,127	17,127	-	-	1,191,405	1,071,247	38,462	569,715
旧瀧美町	294,119	207,432	-	-	630,251	481,961	-	-	-	-	267,848	255,739	2,205	74,737
平成18年度	1,082,294	968,246	168,648	166,913	2,938,659	2,777,814	23,593	23,593	-	-	1,451,610	1,229,682	173,455	696,197
平成19年度	883,690	816,528	155,122	154,920	3,163,970	3,060,873	19,977	19,977	-	-	1,550,449	1,352,856	88,848	634,330
平成20年度	1,039,647	958,338	133,000	132,951	3,192,598	3,126,754	21,717	21,717	517,667	514,895	1,474,735	1,312,121	75,519	419,994
平成21年度	833,585	768,973	100,270	100,267	3,185,876	3,134,511	25,006	25,006	525,471	521,776	1,254,831	1,125,420	54,354	482,033
平成22年度	899,337	864,385	107,326	107,318	3,321,578	3,310,653	29,020	29,020	553,436	549,361	1,274,384	1,128,635	90,760	280,950
平成23年度	563,453	538,060	108,911	108,904	3,583,499	3,556,480	30,512	30,512	573,377	560,173	1,256,740	1,213,347	32,074	327,799
平成24年度	1,009,845	976,737	109,570	109,567	3,969,189	3,868,653	24,389	24,389	607,833	605,933	1,276,894	1,231,762	141,448	518,111
平成25年度	1,773,047	1,725,766	119,844	119,795	4,079,116	4,020,129	25,942	25,942	636,472	634,415	1,256,109	1,241,709	92,445	619,096
平成26年度	1,115,810	1,057,895	106,731	106,730	4,351,801	4,081,561	-	-	661,189	655,555	1,455,460	1,386,136	36,062	481,167
平成27年度	1,129,476	1,043,264	119,556	119,359	4,606,760	4,456,829	-	-	651,996	650,279	1,391,171	1,289,776	33,948	363,295
平成28年度	948,653	850,959	124,161	124,154	4,624,366	4,234,456	-	-	690,265	686,515	1,353,021	1,310,199	44,510	391,298
平成29年度	658,096	553,619	119,069	119,061	4,871,330	4,519,643	-	-	750,392	747,850	1,409,945	1,357,368	45,248	511,907

※平成15年度の旧赤羽根町及び平成17年度の旧瀧美町の数値は、合併による打切決算である。

資料:決算書

20-5 財政力指数・実質公債費比率・經常収支比率等

区 分	財政力指数		実質公債費比率	公債費比率	地方債現在高 (千円)	經常収支比率 (%)
	単年度	3力年平均	3力年平均(%)	(%)		
平成13年度	1.01	0.95	-	8.6	22,811,917	65.4
旧田原町	1.52	1.42	-	6.2	12,569,819	56.0
旧赤羽根町	0.36	0.34	-	10.3	2,585,303	70.1
旧渥美町	0.59	0.58	-	13.3	7,656,795	85.6
平成14年度	1.04	0.98	-	9.1	24,203,351	64.2
旧田原町	1.59	1.47	-	6.8	13,639,030	54.5
旧赤羽根町	0.35	0.35	-	11.0	2,714,737	72.1
旧渥美町	0.58	0.58	-	13.9	7,849,584	85.9
平成15年度	1.24	1.10	-	8.5	25,492,114	65.3
旧田原市	1.61	1.39	-	7.0	17,450,852	58.9
旧渥美町	0.60	0.59	-	13.1	8,041,262	84.7
平成16年度	1.25	1.18	-	9.0	26,900,608	70.7
旧田原市	1.62	1.52	-	7.8	19,064,552	65.5
旧渥美町	0.62	0.60	-	13.0	7,836,056	85.7
平成17年度	1.13	1.21	-	10.4	28,370,498	75.3
平成18年度	1.32	1.23	-	9.2	28,489,267	69.5
平成19年度	1.50	1.32	9.4	8.3	26,713,453	62.1
平成20年度	1.71	1.51	8.6	6.7	25,951,763	67.0
平成21年度	1.28	1.50	7.6	7.6	28,566,196	78.1
平成22年度	0.91	1.30	7.1	8.1	28,546,867	85.4
平成23年度	0.96	1.05	7.0	7.4	27,134,084	86.3
平成24年度	0.96	0.94	7.4	8.6	25,817,211	89.0
平成25年度	0.96	0.96	7.7	7.0	25,943,221	89.0
平成26年度	0.91	0.94	7.7	6.2	23,207,034	74.3
平成27年度	0.98	0.95	7.7	5.5	21,349,638	77.4
平成28年度	1.16	1.02	6.4	3.7	19,670,128	83.5
平成29年度	1.14	1.09	5.4	-	18,233,806	87.7

資料：財政課

20-6市(町)税収納状況

(単位:千円)

区分	予算額	調定額	収入済額	不納欠損額	収入未済額	収納率
平成13年度	14,465,656	15,048,864	14,702,987	1,028	344,851	97.7%
旧田原町	11,195,554	11,581,808	11,403,964	225	177,619	98.5%
旧赤羽根町	559,199	579,545	564,342	-	15,204	97.4%
旧渥美町	2,710,903	2,887,511	2,734,681	803	152,028	94.7%
平成14年度	15,243,821	16,154,050	15,760,683	19,079	374,288	97.6%
旧田原町	12,043,010	12,647,665	12,447,100	1,264	199,301	98.4%
旧赤羽根町	553,708	583,731	566,801	3,678	13,252	97.1%
旧渥美町	2,647,103	2,922,654	2,746,782	14,137	161,735	94.0%
平成15年度	15,202,330	15,892,275	15,253,825	7,051	631,400	96.0%
旧田原市	12,128,410	12,574,995	12,349,418	5,595	219,983	98.2%
旧赤羽根町	500,116	547,818	315,818	-	232,000	57.7%
旧渥美町	2,573,804	2,769,462	2,588,589	1,456	179,417	93.5%
平成16年度	14,096,250	14,826,172	14,406,069	47,580	372,524	97.2%
旧田原市	11,540,546	12,012,370	11,781,773	9,903	220,694	98.1%
旧渥美町	2,555,704	2,813,802	2,624,296	37,677	151,830	93.3%
平成17年度	16,452,709	17,095,914	15,768,412	9,628	1,317,872	92.2%
旧田原市	13,866,105	14,497,590	14,083,510	9,628	404,451	97.1%
旧渥美町	2,586,604	2,598,324	1,684,902	-	913,421	64.8%
平成18年度	17,923,398	18,754,605	18,309,064	24,049	421,492	97.6%
平成19年度	22,145,301	22,862,197	22,413,673	92,535	355,989	98.0%
平成20年度	19,641,667	20,435,700	20,039,680	22,104	373,916	98.1%
平成21年度	11,925,504	13,326,359	12,903,935	30,523	391,901	96.8%
平成22年度	13,364,116	14,303,172	13,888,636	19,627	394,909	97.1%
平成23年度	13,352,424	14,700,048	14,305,877	16,064	378,107	97.3%
平成24年度	13,028,461	14,178,484	13,796,963	21,773	359,748	97.3%
平成25年度	13,298,762	14,266,641	13,854,694	20,400	391,547	97.1%
平成26年度	18,873,702	19,401,613	18,964,120	17,821	419,672	97.7%
平成27年度	17,360,502	18,354,494	17,902,326	29,961	422,207	97.5%
平成28年度	16,878,202	17,470,213	17,042,839	26,100	401,273	97.6%
平成29年度	15,222,200	15,826,526	15,407,253	28,465	390,808	97.4%

※平成15年度の旧赤羽根町及び平成17年度の旧渥美町の数値は、合併による打切決算である。

資料: 税務課

※千円未満を四捨五入していることにより、差引額が合わない場合がある。

20-7 市(町)税の一般会計決算額に占める割合

(単位:千円)

区分	一般会計 決算額	市(町)税額	決算額に占める 市(町)税割合
平成13年度	33,791,813	14,702,987	43.5%
旧田原町	20,784,038	11,403,964	54.9%
旧赤羽根町	3,006,666	564,342	18.8%
旧渥美町	10,001,109	2,734,681	27.3%
平成14年度	32,276,111	15,760,683	48.8%
旧田原町	20,641,493	12,447,100	60.3%
旧赤羽根町	2,889,941	566,801	19.6%
旧渥美町	8,744,678	2,746,782	31.4%
平成15年度	31,030,809	15,253,825	49.2%
旧田原市	22,125,917	12,349,418	55.8%
旧赤羽根町	1,264,063	315,818	25.0%
旧渥美町	7,640,829	2,588,589	33.9%
平成16年度	33,702,321	14,406,069	42.7%
旧田原市	26,065,783	11,781,773	45.2%
旧渥美町	7,636,538	2,624,296	34.4%
平成17年度	32,347,203	15,768,412	48.7%
旧田原市	28,635,214	14,083,510	49.2%
旧渥美町	3,711,989	1,684,902	45.4%
平成18年度	31,475,953	18,309,064	58.2%
平成19年度	37,545,745	22,413,673	59.7%
平成20年度	34,961,610	20,039,680	57.3%
平成21年度	32,546,354	12,903,935	39.6%
平成22年度	29,148,013	13,888,636	47.6%
平成23年度	28,877,786	14,305,877	49.5%
平成24年度	28,449,940	13,796,963	48.5%
平成25年度	31,613,938	13,854,393	43.8%
平成26年度	32,234,054	18,964,120	58.8%
平成27年度	32,979,819	17,902,325	54.3%
平成28年度	30,660,051	17,042,839	55.6%
平成29年度	28,424,098	15,407,253	54.2%

※平成15年度の旧赤羽根町及び平成17年度の旧渥美町の数値は、合併による打切決算である。

資料: 税務課

※千円未満を四捨五入していることにより、合計額が合わない場合がある。

20-8 市(町)税決算額

(単位:千円)

区分	総額	市(町)民税		固定資産税	軽自動車税	市町村 たばこ税	鉱産税	特別土地 保有税	都市計画税	入湯税	
		個人	法人								
平成12年度	12,991,325	4,940,713	2,849,163	2,091,550	7,019,286	118,353	398,303	144	24,683	489,843	-
旧田原町	9,514,565	3,661,353	1,717,284	1,944,069	5,065,535	56,989	233,811	144	6,890	489,843	-
旧赤羽根町	582,092	246,173	228,968	17,205	288,569	12,055	35,295	-	-	-	-
旧渥美町	2,894,668	1,033,187	902,911	130,276	1,665,182	49,309	129,197	-	17,793	-	-
平成13年度	14,702,987	6,610,723	2,649,058	3,961,665	7,056,459	121,460	389,935	189	27,517	496,704	-
旧田原町	11,403,964	5,523,280	1,699,380	3,823,900	5,089,518	58,605	229,358	189	6,310	496,704	-
旧赤羽根町	564,342	218,261	201,667	16,594	299,999	12,424	33,658	-	-	-	-
旧渥美町	2,734,681	869,182	748,011	121,171	1,666,942	50,431	126,919	-	21,207	-	-
平成14年度	15,760,683	7,710,587	2,680,108	5,030,479	7,032,201	126,973	389,468	255	8,395	492,804	-
旧田原町	12,447,100	6,602,976	1,699,869	4,903,107	5,048,583	61,945	236,332	255	4,205	492,804	-
旧赤羽根町	566,801	215,931	198,575	17,356	304,379	13,131	33,360	-	-	-	-
旧渥美町	2,746,782	891,680	781,664	110,016	1,679,239	51,897	119,776	-	4,190	-	-
平成15年度	15,253,825	7,369,871	2,568,910	4,800,961	6,892,931	129,901	398,733	239	135	462,015	-
旧田原市	12,349,418	6,471,584	1,783,683	4,687,901	5,084,997	63,712	266,771	239	100	462,015	-
旧赤羽根町	315,818	89,740	79,520	10,220	201,006	13,130	11,942	-	-	-	-
旧渥美町	2,588,589	808,547	705,707	102,840	1,606,928	53,059	120,020	-	35	-	-
平成16年度	14,406,069	6,351,820	2,619,619	3,732,201	7,027,757	134,383	426,353	239	550	464,967	-
旧田原市	11,781,773	5,517,933	1,890,396	3,627,537	5,413,291	79,870	305,023	239	450	464,967	-
旧渥美町	2,624,296	833,887	729,223	104,664	1,614,466	54,513	121,330	-	100	-	-
平成17年度	15,768,412	7,830,866	2,688,809	5,142,057	6,905,738	137,041	427,216	305	621	466,625	-
旧田原市	14,083,510	7,360,238	2,267,930	5,092,308	5,806,871	83,058	365,813	305	600	466,625	-
旧渥美町	1,684,902	470,628	420,879	49,749	1,098,867	53,983	61,403	-	21	-	-
平成18年度	18,309,064	10,003,615	3,061,304	6,942,311	7,141,860	140,543	436,746	308	129,088	456,904	-
平成19年度	22,413,673	13,839,083	3,651,922	10,187,161	7,481,068	144,370	431,499	330	12,780	504,543	-
平成20年度	20,039,680	11,366,122	3,798,950	7,567,172	7,583,317	148,431	396,365	484	600	544,361	-
平成21年度	12,903,935	4,177,635	3,718,292	459,343	7,664,611	153,081	372,297	331	500	535,480	-
平成22年度	13,888,636	4,429,073	3,458,287	970,786	8,383,933	155,151	373,276	191	400	546,612	-
平成23年度	14,305,877	4,264,825	3,567,093	694,732	8,873,939	157,708	434,857	168	400	576,980	-
平成24年度	13,796,963	4,350,325	3,467,302	883,023	8,320,196	160,518	431,330	201	400	533,993	-
平成25年度	13,854,694	4,579,459	3,711,385	868,074	8,080,752	162,230	496,439	310	476	535,028	-
平成26年度	18,964,120	10,038,824	3,728,040	6,310,784	7,757,694	164,724	462,892	250	-	539,736	-
平成27年度	17,902,326	9,078,727	3,586,642	5,492,085	7,652,472	168,571	476,631	220	-	525,705	-
平成28年度	17,042,839	8,180,138	3,703,266	4,476,872	7,672,337	199,800	439,357	125	-	531,334	19,748
平成29年度	15,407,253	6,612,477	3,887,843	2,724,634	7,620,634	207,093	412,487	154	-	531,639	22,769

※平成15年度の旧赤羽根町及び平成17年度の旧渥美町の数値は、合併による打切決算である。

※その他欄の主なものは、電気・ガス税(平成元年から廃止)である。

資料:税務課

20-9 決算額における市(町)税構造の推移

区分	市(町)民税			固定 資産税	軽自動 車税	市町村 たばこ 税	鉱産税	特別土地 保有税	都 市 計画税	その他	入湯税
	個人	法人									
昭和55年度	39.8%	22.5%	17.4%	40.5%	1.0%	5.0%	0.0%	4.8%	2.3%	6.6%	-
旧田原町	43.1%	19.8%	23.3%	37.1%	0.7%	3.4%	0.0%	5.7%	3.6%	6.4%	-
旧赤羽根町	31.9%	28.4%	3.5%	50.5%	1.6%	7.7%	-	0.1%	-	8.2%	-
旧渥美町	34.4%	26.8%	7.5%	45.6%	1.4%	7.8%	-	4.1%	-	6.7%	-
昭和60年度	52.1%	19.2%	32.9%	37.5%	0.6%	2.4%	0.0%	0.5%	2.1%	5.0%	-
旧田原町	60.4%	15.3%	45.1%	28.9%	0.4%	1.8%	0.0%	0.4%	3.0%	5.2%	-
旧赤羽根町	38.1%	34.5%	3.6%	46.3%	1.5%	6.1%	-	-	-	8.0%	-
旧渥美町	33.2%	26.6%	6.6%	57.7%	0.9%	3.5%	-	0.7%	-	4.0%	-
平成2年度	53.8%	19.5%	34.3%	40.3%	0.6%	2.3%	0.0%	0.7%	2.4%	-	-
旧田原町	59.5%	15.7%	43.8%	35.0%	0.4%	1.6%	0.0%	0.3%	3.2%	-	-
旧赤羽根町	44.2%	39.2%	5.0%	48.5%	1.7%	5.5%	-	-	-	-	-
旧渥美町	36.0%	29.3%	6.8%	56.8%	1.1%	3.9%	-	2.2%	-	-	-
平成7年度	35.8%	22.6%	13.2%	56.8%	0.8%	2.3%	0.0%	0.5%	3.8%	-	-
旧田原町	34.4%	18.7%	15.7%	57.8%	0.5%	1.8%	0.0%	0.2%	5.3%	-	-
旧赤羽根町	42.1%	38.0%	4.0%	51.5%	1.8%	4.6%	-	-	-	-	-
旧渥美町	38.8%	31.2%	7.7%	54.8%	1.4%	3.4%	-	1.6%	-	-	-
平成12年度	38.0%	21.9%	16.1%	54.0%	0.9%	3.1%	0.0%	0.2%	3.8%	-	-
旧田原町	38.5%	18.0%	20.4%	53.2%	0.6%	2.5%	0.0%	0.1%	5.1%	-	-
旧赤羽根町	42.3%	39.3%	3.0%	49.6%	2.1%	6.1%	-	-	-	-	-
旧渥美町	35.7%	31.2%	4.5%	57.5%	1.7%	4.5%	-	0.6%	-	-	-
平成13年度	45.0%	18.0%	26.9%	48.0%	0.8%	2.7%	0.0%	0.2%	3.4%	-	-
旧田原町	48.4%	14.9%	33.5%	44.6%	0.5%	2.0%	0.0%	0.1%	4.4%	-	-
旧赤羽根町	38.7%	35.7%	2.9%	53.2%	2.2%	6.0%	-	-	-	-	-
旧渥美町	31.8%	27.4%	4.4%	61.0%	1.8%	4.6%	-	0.8%	-	-	-
平成14年度	48.9%	17.0%	31.9%	44.6%	0.8%	2.5%	0.0%	0.1%	3.1%	-	-
旧田原町	53.0%	13.7%	39.4%	40.6%	0.5%	1.9%	0.0%	0.0%	4.0%	-	-
旧赤羽根町	38.1%	35.0%	3.1%	53.7%	2.3%	5.9%	-	-	-	-	-
旧渥美町	32.5%	28.5%	4.0%	61.1%	1.9%	4.4%	-	0.2%	-	-	-
平成15年度	48.3%	16.8%	31.5%	45.2%	0.9%	2.6%	0.0%	0.0%	3.0%	-	-
旧田原市	52.4%	14.4%	38.0%	41.2%	0.5%	2.2%	0.0%	0.0%	3.7%	-	-
旧赤羽根町	28.4%	25.2%	3.2%	63.6%	4.2%	3.8%	-	-	-	-	-
旧渥美町	31.2%	27.3%	4.0%	62.1%	2.0%	4.6%	-	0.0%	-	-	-
平成16年度	44.1%	18.2%	25.9%	48.8%	0.9%	3.0%	0.0%	0.0%	3.2%	-	-
旧田原市	46.8%	16.0%	30.8%	45.9%	0.7%	2.6%	0.0%	0.0%	3.9%	-	-
旧渥美町	31.8%	27.8%	4.0%	61.5%	2.1%	4.6%	-	0.0%	-	-	-
平成17年度	49.7%	17.1%	32.6%	43.8%	0.9%	2.7%	0.0%	0.0%	3.0%	-	-
旧田原市	52.3%	16.1%	36.2%	41.2%	0.6%	2.6%	0.0%	0.0%	3.3%	-	-
旧渥美町	27.9%	25.0%	3.0%	65.2%	3.2%	3.6%	-	0.0%	-	-	-
平成18年度	54.6%	16.7%	37.9%	39.0%	0.8%	2.4%	0.0%	0.7%	2.5%	-	-
平成19年度	61.7%	16.3%	45.4%	33.4%	0.6%	1.9%	0.0%	0.1%	2.3%	-	-
平成20年度	56.7%	18.9%	37.8%	37.8%	0.8%	2.0%	0.0%	0.0%	2.7%	-	-
平成21年度	32.4%	28.8%	3.6%	59.4%	1.2%	2.9%	0.0%	0.0%	4.1%	-	-
平成22年度	31.9%	24.9%	7.0%	60.4%	1.1%	2.7%	0.0%	0.0%	3.9%	-	-
平成23年度	29.8%	24.9%	4.9%	62.0%	1.1%	3.1%	0.0%	0.0%	4.0%	-	-
平成24年度	31.5%	25.1%	6.4%	60.3%	1.2%	3.1%	0.0%	0.0%	3.9%	-	-
平成25年度	33.1%	26.8%	6.3%	58.3%	1.1%	3.6%	0.0%	0.0%	3.9%	-	-
平成26年度	53.0%	19.7%	33.3%	40.9%	0.9%	2.4%	0.0%	0.0%	2.8%	-	-
平成27年度	50.7%	20.0%	30.7%	42.8%	0.9%	2.7%	0.0%	0.0%	2.9%	-	-
平成28年度	48.0%	21.7%	26.3%	45.0%	1.2%	2.6%	0.0%	0.0%	3.1%	-	0.1%
平成29年度	42.9%	25.2%	17.7%	49.5%	1.3%	2.7%	0.0%	0.0%	3.5%	-	0.1%

※平成15年度の旧赤羽根町及び平成17年度の旧渥美町の数値は、合併による打切決算である。

資料: 税務課、愛知県統計年鑑

※その他欄の主なもの、電気・ガス税(平成元年から廃止)である。

21-1選挙人名簿登録者数

(単位:人)

区分	総数	男	女
昭和60年	45,046	22,143	22,903
(旧田原町)	22,476	11,417	11,059
(旧赤羽根町)	4,750	2,253	2,497
(旧渥美町)	17,820	8,473	9,347
平成2年	47,304	23,677	23,627
(旧田原町)	24,458	12,713	11,745
(旧赤羽根町)	4,792	2,301	2,491
(旧渥美町)	18,054	8,663	9,391
平成7年	49,775	24,980	24,795
(旧田原町)	26,728	13,860	12,868
(旧赤羽根町)	4,867	2,348	2,519
(旧渥美町)	18,180	8,772	9,408
平成12年	50,800	25,383	25,417
(旧田原町)	27,736	14,230	13,506
(旧赤羽根町)	4,911	2,400	2,511
(旧渥美町)	18,153	8,753	9,400
平成13年	51,118	25,565	25,553
(旧田原町)	28,013	14,401	13,612
(旧赤羽根町)	4,967	2,423	2,544
(旧渥美町)	18,138	8,741	9,397
平成14年	51,057	25,454	25,603
(旧田原町)	28,075	14,382	13,693
(旧赤羽根町)	4,934	2,402	2,532
(旧渥美町)	18,048	8,670	9,378
平成15年	51,196	25,571	25,625
(旧田原町)	28,324	14,526	13,798
(旧赤羽根町)	4,946	2,427	2,519
(旧渥美町)	17,926	8,618	9,308
平成16年	51,529	25,780	25,749
(旧田原市)	33,647	17,179	16,468
(旧渥美町)	17,882	8,601	9,281
平成17年	51,674	25,937	25,737
(旧田原市)	33,876	17,364	16,512
(旧渥美町)	17,798	8,573	9,225
平成18年	51,986	26,250	25,736
平成19年	52,409	26,584	25,825
平成20年	52,736	26,849	25,887
平成21年	52,825	26,899	25,926
平成22年	52,853	26,906	25,947
平成23年	52,767	26,833	25,934
平成24年	52,679	26,813	25,866
平成25年	52,261	26,535	25,726
平成26年	52,057	26,468	25,589
平成27年	51,606	26,239	25,367
平成28年	51,165	25,975	25,190
平成29年	52,031	26,467	25,564
平成30年	51,769	26,396	25,373
平成31年	51,325	26,237	25,088

資料:総務課、愛知県統計年鑑

※昭和60年～平成7年は、9月2日現在

※平成12年～平成30年は、6月1日現在

※平成31年は、3月1日現在

21-2 町(市)長選挙投票率等〔田原町(市)〕

(単位:人、%)

執行年月日	定数	立候補者数	有権者数			投票者数			投票率		
			総数	男	女	総数	男	女	総数	男	女
昭和30年 1月20日	1	1	無投票								
昭和30年 5月5日	1	2	11,242
昭和34年 4月30日	1	2	15,308	7,128	8,180	14,337	6,670	7,667	93.66%	93.57%	93.73%
昭和38年 4月30日	1	1	無投票								
昭和42年 4月28日	1	2	15,852	7,382	8,470	14,362	6,590	7,772	90.60%	89.27%	91.76%
昭和46年 4月25日	1	2	16,790	7,882	8,908	15,454	7,161	8,293	92.04%	90.85%	93.10%
昭和50年 4月27日	1	2	17,751	8,423	9,328	16,238	7,633	8,605	91.48%	90.62%	92.25%
昭和54年 4月22日	1	1	無投票								
昭和58年 4月24日	1	2	21,056	10,572	10,484	18,967	9,384	9,583	90.08%	88.76%	91.41%
昭和62年 4月26日	1	1	無投票								
平成3年 4月21日	1	2	24,422	12,707	11,715	13,542	6,803	6,739	55.45%	53.54%	57.52%
平成7年 4月23日	1	1	無投票								
平成11年 4月25日	1	1	無投票								
平成15年 4月27日	1	1	無投票								
平成19年 4月22日	1	2	51,776	26,201	25,575	31,329	15,876	15,453	60.51%	60.59%	60.42%
平成23年 4月24日	1	3	52,143	26,463	25,680	32,329	16,768	15,561	62.00%	63.36%	60.60%
平成27年 4月26日	1	3	51,061	25,922	25,139	31,848	16,626	15,222	62.37%	64.14%	60.55%
平成31年 4月21日	1	1	無投票								

※平成15年8月20日から市制施行

資料:選挙管理委員会

21-3 町(市)議会議員選挙投票率等〔田原町(市)〕

(単位:人、%)

執行年月日	定数	立候補者数	有権者数			投票者数			投票率		
			総数	男	女	総数	男	女	総数	男	女
昭和30年 2月3日	30	34	14,275	6,627	7,648	13,654	6,332	7,322	95.65%	95.55%	95.74%
昭和34年 2月1日	30	39	15,359	7,144	8,215	14,856	6,908	7,948	96.73%	96.70%	96.75%
昭和38年 2月3日	30	34	15,569	7,237	8,332	14,988	6,973	8,015	96.27%	96.35%	96.20%
昭和42年 1月21日	30	33	15,854	15,254	96.22%
昭和46年 1月24日	30	35	16,820	16,148	96.00%	96.23%	95.81%
昭和50年 1月26日	30	34	17,810	8,460	9,350	17,152	8,086	9,066	96.31%	95.58%	96.96%
昭和54年 1月28日	30	32	18,483	8,781	9,702	17,837	8,416	9,421	96.50%	95.84%	97.10%
昭和58年 1月30日	30	31	21,092	10,581	10,511	20,308	10,138	10,170	96.28%	95.81%	96.76%
昭和62年 2月1日	26	27	22,920	11,789	11,131	21,476	10,965	10,511	93.70%	93.01%	94.43%
平成3年 1月27日	23	26	24,445	12,732	11,713	21,993	11,227	10,766	89.97%	88.18%	91.91%
平成7年 1月29日	23	24	26,351	13,706	12,645	22,623	11,483	11,140	85.85%	83.78%	88.10%
平成11年 1月24日	20	22	27,304	14,061	13,243	22,781	11,563	11,218	83.43%	82.23%	84.71%
平成15年 1月26日	20	23	27,956	14,304	13,652	22,736	11,467	11,269	81.33%	80.17%	82.54%
平成17年 10月16日	4	9	17,688	8,545	9,143	14,034	6,690	7,344	79.34%	78.29%	80.32%
平成19年 1月28日	20	21	51,892	26,267	25,625	41,472	20,848	20,624	79.92%	79.37%	80.48%
平成23年 1月30日	20	23	52,393	26,616	25,777	41,358	21,178	20,180	78.94%	79.57%	78.29%
平成27年 2月1日	18	18	無投票								
平成31年 1月27日	18	21	50,987	26,014	24,973	35,285	18,157	17,128	69.20%	69.80%	68.59%

※平成15年8月20日から市制施行

資料:選挙管理委員会

21-4 町長選挙投票率等(赤羽根町)

(単位:人、%)

執行		定数	立候補者数	有権者数			投票者数			投票率		
年月日				総数	男	女	総数	男	女	総数	男	女
昭和30年	8月14日	1	1	無投票								
昭和34年	8月9日	1	2	14,375	6,803	7,572	12,245	5,922	6,323	85.18%	87.05%	83.51%
昭和38年	8月10日	1	1	無投票								
昭和42年	8月10日	1	2	78.14%
昭和46年	8月1日	1	3
昭和50年	8月10日	1	1	無投票								
昭和54年	7月29日	1	2	4,527	3,498	77.27%
昭和58年	7月31日	1	2	4,634	2,197	2,437	78.90%	78.70%	79.07%
昭和62年	8月9日	1	1	無投票								
平成3年	7月28日	1	2	4,776	4,377	91.65%
平成7年	7月30日	1	1	無投票								
平成11年	8月1日	1	1	無投票								
平成15年												

21-5 町議会議員選挙投票率等(赤羽根町)

(単位:人、%)

執行		定数	立候補者数	有権者数			投票者数			投票率		
年月日				総数	男	女	総数	男	女	総数	男	女
昭和30年	4月30日	22
	8月14日	1	1	無投票								
昭和34年	4月30日	18	23	4,006	1,872	2,134	3,918	1,838	2,080	97.80%	98.18%	97.47%
昭和38年	4月30日	18	21
昭和42年	4月28日	18	23	4,013	1,843	2,170	3,882	1,795	2,087	96.74%	97.40%	96.18%
昭和46年	4月25日	18	21	4,193	1,915	2,278	4,029	1,852	2,177	96.09%	96.71%	95.57%
昭和50年	4月27日	18	20	4,322	2,051	2,271	4,166	1,972	2,194	96.39%	96.15%	96.61%
昭和54年	4月22日	18	20	4,509	2,145	2,364	4,372	2,071	2,301	96.96%	96.55%	97.34%
昭和58年	4月24日	18	19	4,619	2,200	2,419	4,488	2,124	2,364	97.16%	96.55%	97.73%
昭和62年	4月26日	16	16	無投票								
平成3年	4月21日	16	17	4,774	2,299	2,475	4,443	2,127	2,316	93.07%	92.52%	93.58%
平成7年	4月23日	16	17	4,843	2,339	2,504	4,346	2,100	2,246	89.74%	89.78%	89.70%
平成11年	4月25日	14	14	無投票								
平成15年	4月27日	6	10	4,885	2,400	2,485	4,266	2,078	2,188	87.33%	86.58%	88.05%

資料:選挙管理委員会

21-6 町長選挙投票率等(渥美町)

(単位:人、%)

執行		定数	立候補者数	有権者数			投票者数			投票率		
年月日	総数			男	女	総数	男	女	総数	男	女	
昭和30年	5月6日	1	2	14,333	6,806	7,527	13,172	6,288	6,884	91.90%	92.39%	91.46%
昭和33年	8月22日	1	2	14,375	6,803	7,572	12,245	5,922	6,323	85.18%	87.05%	83.51%
昭和35年	7月19日	1	3	14,356	6,768	7,588	12,976	6,115	6,861	90.39%	90.35%	90.42%
昭和38年	6月6日	1	1	無投票								
昭和42年	2月22日	1	1	無投票								
昭和46年	2月7日	1	2	16,095	7,571	8,524	14,163	6,674	7,489	88.00%	88.15%	87.86%
昭和50年	2月9日	1	2	16,644	7,864	8,780	13,704	6,534	7,170	82.34%	83.09%	81.66%
昭和52年	1月30日	1	2	16,816	7,941	8,875	14,976	7,140	7,836	89.06%	89.91%	88.29%
昭和54年	4月22日	1	3	16,982	8,065	8,917	15,452	7,356	8,096	90.99%	91.21%	90.79%
昭和58年	4月24日	1	1	無投票								
昭和62年	4月26日	1	2	17,773	8,488	9,285	16,166	7,683	8,483	90.96%	90.52%	91.36%
平成3年	4月21日	1	1	無投票								
平成7年	4月23日	1	3	18,006	8,674	9,332	16,112	7,716	8,396	89.48%	88.96%	89.97%
平成11年	4月25日	1	1	無投票								
平成12年	12月10日	1	4	17,982	8,675	9,307	14,207	6,804	7,403	79.01%	78.43%	79.54%
平成15年	7月13日	1	2	17,769	8,540	9,229	13,265	6,356	6,909	74.65%	74.43%	74.86%

資料:選挙管理委員会

21-7 町議会議員選挙投票率等(渥美町)

(単位:人、%)

執行		定数	立候補者数	有権者数			投票者数			投票率		
年月日	総数			男	女	総数	男	女	総数	男	女	
昭和30年	5月19日	30	33	14,405	6,828	7,577	13,507	6,475	7,032	93.77%	94.83%	92.81%
昭和33年	8月22日	1	3	14,375	6,803	7,572	12,241	5,919	6,322	85.15%	87.01%	83.49%
昭和34年	4月30日	30	36	14,761	6,944	7,817	14,229	6,706	7,523	96.40%	96.57%	96.24%
昭和38年	4月30日	30	34	14,733	6,884	7,849	13,962	6,578	7,384	94.77%	95.55%	94.08%
昭和42年	4月28日	30	35	14,865	6,945	7,920	14,181	6,629	7,552	95.40%	95.45%	95.35%
昭和46年	4月25日	30	33	16,132	7,586	8,546	15,375	7,271	8,104	95.31%	95.85%	94.83%
昭和50年	4月27日	30	35	16,593	7,837	8,756	15,849	7,478	8,371	95.52%	95.42%	95.60%
昭和52年	1月30日	1	2	16,816	7,941	8,875	14,974	7,140	7,834	89.05%	89.91%	88.27%
昭和54年	4月22日	30	30	無投票								
昭和58年	4月24日	24	27	17,390	8,261	9,129	16,479	7,797	8,682	94.76%	94.38%	95.10%
昭和62年	4月26日	24	24	無投票								
平成3年	4月21日	21	22	17,921	8,607	9,314	16,007	7,661	8,346	89.32%	89.01%	89.61%
平成7年	4月23日	21	22	18,006	8,674	9,332	16,113	7,717	8,396	89.49%	88.97%	89.97%
平成11年	4月25日	18	18	無投票								
平成12年	12月10日	1	3	17,982	8,675	9,307	14,206	6,803	7,403	79.00%	78.42%	79.54%
平成15年	4月27日	18	21	17,725	8,512	9,213	14,494	6,919	7,575	81.77%	81.29%	82.22%

※昭和33・52年と平成12年は補欠選挙

資料:選挙管理委員会

21-8 歴代町(市)長〔田原町(市)〕

代	氏名	就任	退任
初代	藤城 佐一	昭和30. 1. 1	昭和30. 4. 1
2	浅野 太一	昭和30. 5. 6	昭和34. 4. 1
3	大場 長男	昭和34. 5. 1	昭和38. 4. 29
4	山田 一美	昭和38. 4. 30	昭和42. 3. 30
5	石原 常治	昭和42. 4. 28	昭和46. 4. 27
6	鈴木 泰	昭和46. 4. 28	昭和50. 4. 27
7	松井 則次	昭和50. 4. 28	昭和54. 4. 27
8	藤城 精一	昭和54. 4. 28	昭和58. 4. 27
9	柴田 芳三	昭和58. 4. 28	昭和62. 4. 27
10	柴田 芳三	昭和62. 4. 28	平成 3. 4. 27
11	柴田 芳三	平成 3. 4. 28	平成 7. 4. 27
12	白井 孝市	平成 7. 4. 28	平成11. 4. 27
13	白井 孝市	平成11. 4. 28	平成15. 4. 27
14(1)	白井 孝市	平成15. 4. 28	平成19. 4. 27
2	鈴木 克幸	平成19. 4. 28	平成23. 4. 27
3	鈴木 克幸	平成23. 4. 28	平成27. 4. 27
4	山下 政良	平成27. 4. 28	平成31. 4. 27
5	山下 政良	平成31. 4. 28	

※平成15年8月20日から市制施行

資料：人事課

21-9 歴代町長(赤羽根町)

代	氏名	就任	退任
初代	金原金太	昭和33. 11. 1	昭和34. 8. 19
2	中村萬蔵	昭和34. 8. 20	昭和38. 8. 19
3	岩本實	昭和38. 8. 20	昭和42. 8. 19
4	林優	昭和42. 8. 20	昭和46. 8. 19
5	林優	昭和46. 8. 20	昭和50. 8. 19
6	彦坂信能	昭和50. 8. 20	昭和54. 8. 19
7	彦坂信能	昭和54. 8. 20	昭和58. 8. 19
8	本田吉彦	昭和58. 8. 20	昭和62. 8. 19
9	本田吉彦	昭和62. 8. 20	平成 3. 8. 19
10	鈴木甚吾	平成 3. 8. 20	平成 7. 8. 19
11	鈴木甚吾	平成 7. 8. 20	平成11. 8. 19
12	大羽義市	平成11. 8. 20	平成15. 8. 19

21-10 歴代町長(渥美町)

代	氏名	就任	退任
初代	間瀬勘作	昭和30. 5. 6	昭和33. 8. 4
2	鈴木権六	昭和33. 8. 22	昭和35. 7. 1
3	岡田義一	昭和35. 7. 19	昭和38. 6. 7
4	杉浦太平	昭和38. 6. 8	昭和42. 1. 21
5	森下清	昭和42. 2. 22	昭和46. 2. 21
6	伊藤駿一	昭和46. 2. 22	昭和50. 2. 21
7	鈴木晴雄	昭和50. 2. 22	昭和52. 1. 17
8	森下清	昭和52. 1. 30	昭和54. 3. 27
9	鈴木大三	昭和54. 4. 22	昭和58. 3. 24
10	山本吉夫	昭和58. 4. 24	昭和62. 4. 23
11	山本吉夫	昭和62. 4. 26	平成 3. 4. 25
12	山本吉夫	平成 3. 4. 26	平成 7. 4. 25
13	川口榮	平成 7. 4. 26	平成11. 4. 25
14	川口榮	平成11. 4. 26	平成12. 11. 11
15	山本道雄	平成12. 12. 10	平成15. 5. 30
16	原功一	平成15. 7. 13	平成17. 9. 30

資料:人事課

21-11 歴代議長〔田原町(市)〕

代	氏名	就任	退任
初代	原野一夫	昭和30. 2. 8	昭和32. 2. 5
2	原野一夫	昭和32. 2. 5	昭和34. 2. 2
3	山田一美	昭和34. 2. 7	昭和38. 2. 2
4	鈴木 崇	昭和38. 2. 8	昭和40. 1. 23
5	鈴木 崇	昭和40. 1. 23	昭和42. 2. 2
6	鈴木 崇	昭和42. 2. 3	昭和44. 1. 28
7	鈴木 崇	昭和44. 1. 28	昭和46. 2. 2
8	久田東一	昭和46. 2. 3	昭和48. 2. 2
9	佐久間 正	昭和48. 2. 2	昭和50. 2. 2
10	立岩 誓	昭和50. 2. 3	昭和54. 2. 2
11	白井 磨瑳夫	昭和54. 2. 3	昭和56. 2. 2
12	白井 磨瑳夫	昭和56. 2. 2	昭和58. 2. 2
13	能勢 寛道	昭和58. 2. 3	昭和60. 2. 2
14	能勢 寛道	昭和60. 2. 2	昭和62. 2. 2
15	河合 恭弘	昭和62. 2. 5	平成元. 2. 2
16	山田 吉男	平成元. 2. 2	平成 3. 2. 2
17	野村 昭	平成 3. 2. 4	平成 5. 2. 2
18	真木 健治	平成 5. 2. 2	平成 7. 2. 2
19	河合 滉	平成 7. 2. 3	平成 9. 2. 3
20	鈴木 實	平成 9. 2. 3	平成11. 2. 2
21	大羽 敏	平成11. 2. 3	平成13. 1. 31
22	川口 完一	平成13. 1. 31	平成15. 2. 2
23(1)	関 保則	平成15. 2. 3	平成17. 2. 3
2	伊与田 知養	平成17. 2. 3	平成19. 2. 2
3	安田 幸雄	平成19. 2. 5	平成21. 2. 3
4	河合 熙人	平成21. 2. 3	平成23. 2. 2
5	真木 正五	平成23. 2. 3	平成25. 2. 4
6	金田 信芳	平成25. 2. 4	平成27. 2. 2
7	太田 由紀夫	平成27. 2. 5	平成29. 1. 31
8	渡会 清継	平成29. 1. 31	平成31. 2. 2
9	大竹 正章	平成31. 2. 4	

資料:議事課

21-12 歴代議長(赤羽根町)

代	氏名	就任	退任
初代	水野正香	昭和33. 11. 1	昭和34. 4. 29
2	宮本齋	昭和34. 5. 8	昭和38. 4. 29
3	鈴木倉次	昭和38. 5. 8	昭和42. 4. 29
4	水野正香	昭和42. 5. 8	昭和46. 9. 28
5	渡辺章良	昭和46. 9. 29	昭和48. 3. 23
6	斉藤昇	昭和48. 3. 23	昭和50. 4. 29
7	太田衛	昭和50. 5. 8	昭和53. 6. 22
8	玉越義次	昭和53. 6. 22	昭和54. 4. 29
9	大羽繁	昭和54. 5. 9	昭和56. 9. 25
10	鈴木松雄	昭和56. 9. 25	昭和58. 4. 29
11	鈴木正明	昭和58. 5. 9	昭和62. 4. 29
12	鈴木甚吾	昭和62. 5. 1	平成元. 4. 26
13	松田光治	平成元. 4. 26	平成2. 5. 2
14	宮下孝雄	平成2. 5. 2	平成3. 4. 29
15	大羽通義	平成3. 5. 2	平成5. 4. 30
16	中神道二	平成5. 4. 30	平成7. 4. 29
17	杉本信夫	平成7. 5. 1	平成9. 4. 30
18	林忍	平成9. 4. 30	平成10. 4. 30
19	伊藤一二三	平成10. 4. 30	平成11. 1. 26
20	林忍	平成11. 1. 26	平成11. 4. 29
21	藤目久夫	平成11. 4. 30	平成12. 4. 28
22	太田良和	平成12. 4. 28	平成14. 9. 20
23	太田良和	平成14. 9. 20	平成15. 4. 29
24	渡辺延幸	平成15. 4. 30	平成15. 8. 19

資料:議事課

21-13 歴代議長(渥美町)

代	氏名	就任	退任
初代	川口釜之助	昭和30. 5. 31	昭和33. 7. 2
2	伊藤太郎	昭和33. 7. 2	昭和34. 5. 18
3	太田一雄	昭和34. 5. 23	昭和35. 6. 11
4	渡辺幸正	昭和35. 6. 11	昭和36. 6. 10
5	川口釜之助	昭和36. 6. 10	昭和38. 3. 11
6	石井駒吉	昭和38. 6. 11	昭和41. 6. 10
7	小笠原京平	昭和41. 6. 10	昭和42. 4. 29
8	林寅雄	昭和42. 5. 10	昭和44. 1. 14
9	吉川清	昭和44. 1. 14	昭和45. 5. 12

(続き) 21-13 歴代議長(渥美町)

代	氏名	就任	退任
10	川口 廣吉	昭和45. 5. 12	昭和46. 4. 29
11	林 寅雄	昭和46. 5. 11	昭和49. 5. 13
12	吉川 清	昭和49. 5. 13	昭和50. 4. 29
13	土井 文二	昭和50. 5. 12	昭和51. 5. 12
14	青木 壮平	昭和51. 5. 12	昭和52. 5. 11
15	林 寅雄	昭和52. 5. 11	昭和53. 5. 11
16	川口 榮	昭和53. 5. 11	昭和54. 4. 29
17	川口 榮	昭和54. 5. 11	昭和55. 5. 12
18	川口 榮	昭和55. 5. 12	昭和56. 5. 12
19	林 寅雄	昭和56. 5. 12	昭和57. 5. 10
20	林 寅雄	昭和57. 5. 10	昭和58. 4. 29
21	川口 榮	昭和58. 5. 12	昭和59. 5. 11
22	山内 巳一	昭和59. 5. 11	昭和60. 5. 13
23	林 寅雄	昭和60. 5. 13	昭和61. 5. 19
24	林 寅雄	昭和61. 5. 19	昭和62. 4. 20
25	川口 榮	昭和62. 5. 11	昭和63. 5. 12
26	岡田 動	昭和63. 5. 12	平成元. 5. 12
27	山本 久彌	平成元. 5. 12	平成2. 5. 10
28	原 源太郎	平成2. 5. 10	平成3. 4. 29
29	石井 悦治	平成3. 5. 8	平成4. 5. 12
30	岡田 動	平成4. 5. 12	平成5. 5. 12
31	山本 久彌	平成5. 5. 12	平成6. 5. 12
32	石井 悦治	平成6. 5. 12	平成7. 4. 29
33	石井 悦治	平成7. 5. 10	平成8. 5. 8
34	沢井 隆男	平成8. 5. 8	平成9. 5. 14
35	森下 徹	平成9. 5. 14	平成10. 5. 12
36	斎藤 善司	平成10. 5. 12	平成11. 4. 29
37	森下 徹	平成11. 5. 12	平成12. 5. 11
38	森下 徹	平成12. 5. 11	平成13. 5. 10
39	沢井 隆男	平成13. 5. 10	平成14. 5. 10
40	福井 陽介	平成14. 5. 10	平成14. 6. 26
41	伊藤 鎗市	平成14. 6. 26	平成15. 4. 29
42	山内 卓	平成15. 5. 8	平成16. 5. 12
43	小川 藤吾	平成16. 5. 12	平成17. 5. 12
44	杉江 正次	平成17. 5. 12	平成17. 9. 30

21-14 市(町)職員数

(単位:人)

区分	総数	普通会計			公営企業等会計	
		一般行政	教育	消防		
昭和50年	714	696	529	98	69	18
(旧田原町)	319	313	244	35	34	6
(旧赤羽根町)	81	81	66	15	-	-
(旧渥美町)	314	302	219	48	35	12
昭和55年	833	809	616	110	83	24
(旧田原町)	377	368	287	44	37	9
(旧赤羽根町)	92	88	72	16	-	4
(旧渥美町)	364	353	257	50	46	11
昭和60年	821	757	554	116	87	64
(旧田原町)	375	351	272	38	41	24
(旧赤羽根町)	92	79	62	17	-	13
(旧渥美町)	354	327	220	61	46	27
平成2年	763	702	539	77	86	61
(旧田原町)	352	325	262	22	41	27
(旧赤羽根町)	86	74	62	12	-	12
(旧渥美町)	325	303	215	43	45	22
平成7年	851	791	598	91	102	60
(旧田原町)	408	378	298	30	50	30
(旧赤羽根町)	95	85	71	14	-	10
(旧渥美町)	348	328	229	47	52	20
平成12年	868	804	596	89	119	64
(旧田原町)	438	411	302	42	67	27
(旧赤羽根町)	90	79	68	11	-	11
(旧渥美町)	340	314	226	36	52	26
平成13年	871	789	578	91	120	82
(旧田原町)	442	408	297	43	68	34
(旧赤羽根町)	90	75	64	11	-	15
(旧渥美町)	339	306	217	37	52	33
平成14年	871	799	587	91	121	72
(旧田原町)	447	416	303	44	69	31
(旧赤羽根町)	89	78	66	12	-	11
(旧渥美町)	335	305	218	35	52	30
平成15年	855	784	572	92	120	71
(旧田原町)	438	409	298	43	68	29
(旧赤羽根町)	89	79	67	12	-	10
(旧渥美町)	328	296	207	37	52	32
平成16年	845	782	569	91	122	63
(旧田原市)	523	490	365	55	70	33
(旧渥美町)	322	292	204	36	52	30
平成17年	825	766	557	88	121	59
(旧田原市)	513	484	362	51	71	29
(旧渥美町)	312	282	195	37	50	30
平成18年	807	757	542	90	125	50
平成19年	782	732	520	91	121	50
平成20年	754	709	504	87	118	45
平成21年	748	703	502	83	118	45
平成22年	732	690	489	83	118	42
平成23年	717	678	478	81	119	39
平成24年	696	658	463	79	116	38
平成25年	687	649	458	76	115	38
平成26年	673	635	448	69	118	38
平成27年	666	628	445	64	119	38
平成28年	660	624	447	64	113	36
平成29年	656	623	449	59	115	33
平成30年	655	627	459	55	113	28
平成31年	649	621	450	57	114	28

資料: 人事課(定員管理調査)、愛知県統計年鑑(各年4月1日現在)

22-1 田原市行政機構図

(平成31年4月1日現在)

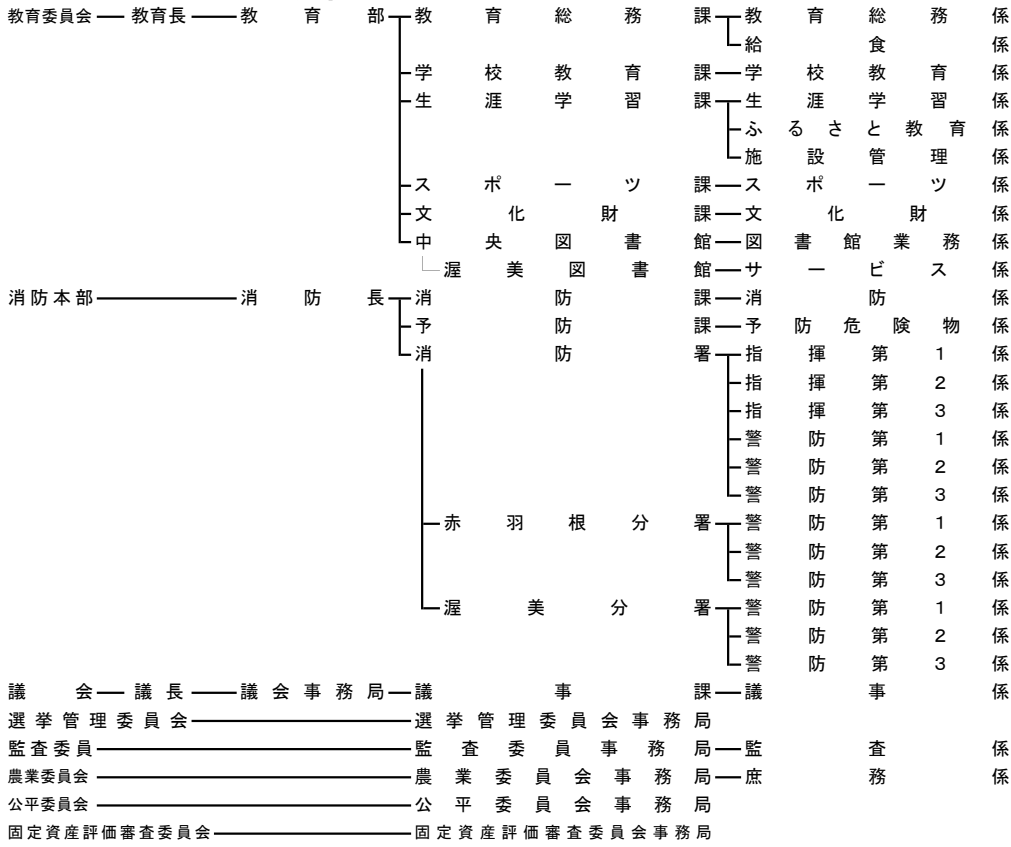

22-2 公共施設一覧

田原市役所

〒441-3492

愛知県田原市田原町南番場30番地1

電話(0531)22-1111(代表)

FAX(0531)23-0180

〔公共施設一覧〕

庁舎関連施設

施設名	住所	電話番号
田原市役所赤羽根市民センター	田原市赤羽根町赤土1	45-3111
田原市役所渥美支所	〃 古田町岡ノ越6-4	33-1111
田原市消防本部	〃 田原町南番場30-1	23-4073
田原市消防署	〃 田原町丸田14	23-0119
田原市消防署赤羽根分署	〃 赤羽根町大石畑6	45-4119
田原市消防署渥美分署	〃 福江町中羽根104	33-0119
田原市衛生センター	〃 高松町尾村崎549	45-3000

福祉関連施設

施設名	住所	電話番号
田原市田原福祉センター	田原市赤石二丁目2	23-0610
田原市赤羽根福祉センター	〃 赤羽根町赤土1	45-3499
田原市渥美福祉センター(あつみライフランド)	〃 保美町寺西21-10	33-0386
田原市立第一保育園	〃 田原町汐見96	22-1001
田原市立野田保育園	〃 野田町公文24	25-0144
田原市立六連保育園	〃 六連町貝場16-3	27-0122
田原市立東部保育園	〃 豊島町仲田24-1	22-0767
田原市立中部保育園	〃 田原町北番場20	22-0482
田原市立北部保育園	〃 浦町原屋敷78-8	22-1600
田原市立神戸保育園	〃 西神戸町岡52-5	22-0541
田原市立大草保育園	〃 大草町南左位神53	22-0688
田原市立高松保育園	〃 高松町木場19	45-3068
田原市立赤羽根保育園	〃 赤羽根町天神55	45-2072
田原市立若戸保育園	〃 若見町新居31	45-2119
田原市立泉保育園	〃 江比間町新田368-1	37-0037
田原市立清田保育園	〃 折立町東原畑131	32-0316
田原市立福江保育園	〃 福江町向田31	32-0364
田原市立中山保育園	〃 中山町神明前7	32-0176
田原市立小中山保育園	〃 小中山町八幡上284-2	33-0175
田原市立伊良湖岬保育園	〃 小塩津町西原35-1	38-0115
田原市立稲場保育園	〃 加治町稲場150-1	23-0577
田原市田原児童センター	〃 田原町築出25-1	23-4761
田原市田原児童センター分館(あおぞら園)	〃 大久保町大新田140-1	22-0137
田原市赤羽根診療所	〃 赤羽根町赤土1	45-3505

文化的施設

施設名	住所	電話番号
田原市田原文化広場	田原市田原町汐見5	22-6061
田原市中央図書館	〃 〃	23-4946
田原市総合体育館	〃 〃	22-6061
田原市赤羽根文化広場	〃 高松町尾村崎443	45-2823

文化的施設(続き)

施設名	住 所	電話番号
田原市赤羽根図書館・赤羽根文化会館	〃 赤羽根町赤土1	45-3939
田原市博物館	〃 田原町巴江11-1	22-1720
田原市池ノ原会館	〃 田原町中小路17	23-2446
田原市吉胡貝塚史跡公園(シェルマよしご)	〃 吉胡町矢崎42-4	22-8060
田原市渥美図書館・渥美文化会館	〃 古田町岡ノ越6-4	33-1000
田原市渥美運動公園	〃 小塩津町後山1	38-0111
田原市渥美郷土資料館	〃 古田町岡ノ越6-4	33-1127
田原市江比間野外活動センター	〃 江比間町長尾1-1	37-1025
田原市峯山会館	〃 田原町巴江12-1	22-1700

公園関係

施設名	住 所	電話番号
田原市緑が浜公園センターハウス	田原市緑が浜四号1-1	23-2663
田原市滝頭公園センターハウス	〃 田原町西滝頭6	22-3936
田原市白谷海浜公園センターハウス	〃 白磯5	22-7300
田原市中央公園センターハウス	〃 豊島町西新田1	22-0003
田原市谷ノ口公園(表浜ほうべの森)管理棟	〃 南神戸町南中島1	24-8901

学校関連施設

施設名	住 所	電話番号
田原市立田原福祉専門学校	田原市田原町中小路11-1	22-3939
田原市立六連小学校	〃 六連町栗穴43-1	27-0121
田原市立神戸小学校	〃 神戸町殿畑26	22-0542
田原市立大草小学校	〃 大草町東畑43-2	22-0702
田原市立田原東部小学校	〃 豊島町西屋敷1-3	22-0179
田原市立田原南部小学校	〃 加治町奥恩中62-17	22-0479
田原市立童浦小学校	〃 浦町米山64-1	22-0279
田原市立田原中部小学校	〃 田原町殿町33	22-1245
田原市立衣笠小学校	〃 田原町東栄巖70	23-1818
田原市立野田小学校	〃 野田町宮前1	25-0007
田原市立高松小学校	〃 高松町蔵屋敷18	45-2068
田原市立赤羽根小学校	〃 赤羽根町西瀬古87	45-2023
田原市立若戸小学校	〃 若見町小山20	45-2008
田原市立亀山小学校	〃 亀山町小中原68-1	35-6210
田原市立中山小学校	〃 中山町天白1-1	32-0004
田原市立福江小学校	〃 福江町宮ノ脇1	32-0104
田原市立清田小学校	〃 古田町寺ノ前1-1	32-0109
田原市立泉小学校	〃 江比間町女郎川67-1	37-0024
田原市立伊良湖岬小学校	〃 和地町瀬戸山27	38-0200
田原市立東部中学校	〃 神戸町中尾16-1	22-0407
田原市立田原中学校	〃 田原町椿1-1	22-1218
田原市立赤羽根中学校	〃 赤羽根町出口107	45-2057
田原市立福江中学校	〃 中山町北松濑4	32-0112
田原市立泉中学校	〃 江比間町女郎川15-2	37-0028
田原市給食センター	〃 赤羽根町東山60-3	45-5030

コミュニティ関連施設

施設名	住 所	電話番号
六連市民館	田原市六連町西ノ川51	27-0019
神戸市民館	〃 神戸町前畑19	22-0980
大草市民館	〃 大草町北神35-1	22-6276
田原東部市民館	〃 谷熊町鍛冶屋前1-1	22-5027
田原東部市民館分館	〃 豊島町奥谷18	23-1467
田原南部市民館	〃 大久保町北浅場13-2	22-2659
童浦市民館	〃 浦町原屋敷78-2	23-0660
田原中部市民館	〃 田原町倉田13-3	23-0030
衣笠市民館	〃 田原町栄巖51	23-2326
野田市民館	〃 野田町籠田66	25-0004
高松市民館	〃 高松町中村69-1	45-3650
赤羽根市民館	〃 赤羽根町天神60	45-5210
若戸市民館	〃 若見町新居6	45-4300
和地市民館	〃 和地町地藏田30	34-4050
堀切市民館	〃 堀切町西猫池97-1	34-2012
伊良湖市民館	〃 伊良湖町渡川321	34-2755
亀山市民館	〃 亀山町小中原82	34-2833
中山市民館	〃 中山町神明前146-1	34-1271
福江市民館	〃 福江町中紺屋瀬古8	34-3881
清田市民館	〃 古田町宮ノ前32-1	33-0783
泉市民館	〃 江比間町二字郷中58-2	34-0175

その他主な公共施設

施設名	住 所	電話番号
田原市芦ヶ池農業公園(サンテパルク田原)	田原市野田町芦ヶ池8	25-1234
田原市田原東部資源化センター	〃 相川町嶋森87-5	27-0100
田原市赤羽根環境センター	〃 赤羽根町西山1-68	45-3497
田原市渥美資源化センター	〃 福江町清荒子1-1	32-3322
田原市渥美最終処分場	〃 和地町南大坂2	38-0066
田原市田原斎場(やすらぎ苑)	〃 田原町衣笠1-19	22-0421
田原市渥美斎場	〃 福江町清荒子1-1	32-0595
田原市ペット火葬場	〃 田原町衣笠1-1	22-0421
田原観光情報サービスセンター(めっくんはうす)	〃 東赤石五丁目74	23-2525
赤羽根観光情報サービスセンター(ロコステーション)	〃 赤羽根町大西32-4	45-5088
蔵王山展望台	〃 浦町蔵王1-46	22-0426
田原まつり会館	〃 田原町稗田17	22-7337
ふれあいの館(グリーンメッセージ)	設楽町津具字東山2-156	0536-83-2343

22-3 田原市年表

年次	月	事 項
昭和30年	1月	・旧田原町、神戸村、野田村が合併、新「田原町」誕生
	4月	・杉山村六連地区が田原町に合併
	4月	・福江町、伊良湖岬村、泉村が合併し「渥美町」誕生
	10月	・田原町と赤羽根村により「渥美伝染病院組合」発足
昭和31年	9月	・農林省伊良湖開拓事業（西山開拓）完了
昭和32年	7月	・伊川津貝塚発掘調査
昭和33年	4月	・三河湾国定公園指定
	5月	・田原町役場新庁舎（現市役所）完成
	11月	・赤羽根村が町制施行して赤羽根町となる。
昭和34年	9月	・伊勢湾台風（台風15号）来襲
昭和35年	—	・伊勢湾台風災害復旧事業本格化
昭和36年	2月	・渥美フラワーセンター開園
昭和37年	5月	・田原町、赤羽根町で全国初の農業構造改善事業開始
	5月	・蒲郡、豊橋、西浦、田原の4港が統合され「三河港」となる。
	10月	・伊良湖シーサイドゴルフ倶楽部オープン
昭和38年	4月	・県道豊橋伊良湖線2級国道に昇格
	11月	・豊川用水事業に伴う土地改良事業開始
昭和39年	3月	・伊良湖港完成
	3月	・保美貝塚発掘調査
	4月	・三河港が重要港湾に指定
	4月	・渥美郡清掃施設組合設立
	9月	・蔵王山展望台完成
	9月	・東三河工業整備特別地域指定
	11月	・フェリーボート（伊良湖～鳥羽）就航
	12月	・県道伊良湖岬白須賀線が主要地方道となる
昭和40年	7月	・伊良湖海水浴場オープン
昭和41年	2月	・東三河農業経済圏整備地域指定
	3月	・渥美郡3町し尿処理場完成
	8月	・国道259号全面舗装完成
	10月	・嶺山神社完成（再建）
	12月	・伊良湖国民休暇村開村（全国17番目）
昭和42年	1月	・田原地区臨海工業用地造成事業開始
	4月	・嶺山会館完成
	12月	・伊良湖東大寺瓦窯跡が国の史跡に指定
昭和43年	5月	・豊川用水全面通水（初立ダム完成）
	5月	・渥美半島が県立自然公園に指定
昭和44年	3月	・県道伊良湖岬白須賀線（伊良湖地区）にロードパーク建設
	5月	・フェリーボート（伊良湖～師崎）就航
	7月	・宇津江海水浴場オープン
	12月	・豊橋渥美都市計画区域決定

年次	月	事項
昭和45年	7月	・伊良湖港湾観光センター（現伊良湖クリスタルポルト）オープン
	8月	・田原町で東三河町村初の救急業務開始
昭和46年	2月	・給食センター業務開始
	6月	・中部電力渥美火力発電所1・2号機運転開始
昭和47年	4月	・消防署発足（田原町、渥美町）
	8月	・豊橋・渥美広域市町村圏指定・協議会発足
昭和48年	5月	・国道259号福江バイパス開通
昭和49年	4月	・赤羽根町歴史民俗資料館完成
	5月	・豊橋・渥美広域市町村圏組合設立
	11月	・皇太子殿下（平成天皇）が温室団地等を行啓
昭和50年	4月	・赤羽根町老人福祉センター完成
	8月	・江比間野外活動センター（青年の家）オープン
昭和51年	4月	・渥美町清掃センター完成
昭和52年	10月	・田原町福祉授産所開設
昭和53年	9月	・赤羽根町役場新庁舎（赤羽根支所）完成
	10月	・愛知県栽培漁業センター開所
昭和54年	1月	・トヨタ自動車工業（株）〔現トヨタ自動車（株）〕田原工場操業
	1月	・田原町民俗資料館開館
	3月	・赤羽根町農業者トレーニングセンター完成
昭和55年	9月	・田原町農村環境改善センター完成
	10月	・赤羽根町農業情報センター完成
昭和56年	2月	・渥美町斎苑完成
	3月	・赤羽根町水産物荷さばき施設完成
	4月	・渥美町保健センター完成
	5月	・中部電力渥美火力発電所3・4号機運転開始
	6月	・渥美町農村環境改善センター完成
	12月	・蔵王団地完成
	—	・田原町が地方交付税の不交付団体となる。（人口も3万人を突破）
昭和57年	3月	・田原斎場完成
	4月	・渥美町総合運動場完成
	7月	・三河港大橋開通
昭和58年	2月	・渥美町役場新庁舎（現渥美支所）完成
	3月	・豊橋・渥美広域市町村圏組合解散
	4月	・国道259号田原バイパス一部開通
	11月	・田原地域文化広場完成
昭和59年	3月	・緑が浜公園完成
	4月	・渥美町郷土資料館開館
	4月	・伊川津貝塚発掘調査
	12月	・渥美町が長野県阿南町と友好町提携
昭和60年	8月	・第1回たはら夏祭り開催
	10月	・田原町勤労者野外活動施設完成

年次	月	事項
昭和61年	2月	・田原福祉授産所新築移転
	3月	・渥美サイクリングロード恋路ヶ浜ルート完成
	5月	・赤羽根文化広場オープン
昭和62年	1月	・恋路ヶ浜が「日本の白砂青松100選」に選定
	3月	・田原町リサイクルセンター完成
	4月	・緑が浜パターゴルフ場オープン
	4月	・渥美郡土地開発公社設立（現田原市土地開発公社）
	8月	・田原町新消防庁舎完成
	8月	・渥美サイクリングロードが「日本の道100選」に選定
	9月	・第1回トリアスロン伊良湖大会開催
昭和63年	7月	・第1回愛のココナッツメッセージやしの実投流
	8月	・六連シーサイドタウン分譲
	10月	・赤羽根町文化の森パターゴルフ場オープン
平成元年	4月	・渥美の森開園
	8月	・第1回あかばね納涼祭開催
平成2年	3月	・田原町が津具村（現設楽町）と姉妹都市提携
	4月	・田原町が米国ケンタッキー州ジョージタウン市と姉妹都市提携
	4月	・ふれあいの館（津具村）オープン
	5月	・田原町福祉センター、デイサービスセンターが完成
	7月	・第1回あつみまつり開催
平成3年	2月	・田原町公共下水道一部供用開始
	2月	・ふれあいの里パターゴルフ場（津具村）オープン
	12月	・赤羽根漁港東防波堤灯台点灯
平成4年	3月	・渥美町西ノ浜海浜の森開園
	4月	・田原町観光情報センター（田原めっくんはうす）完成
	5月	・赤羽根文化の森開園
	5月	・渥美町で第6回柳田國男ゆかりサミット開催
	11月	・赤羽根町文化ホール完成
平成5年	3月	・県道伊良湖岬白須賀線が国道42号に昇格
	4月	・田原町博物館完成
	5月	・野田グリーンヒルほると台分譲
	5月	・赤羽根町が中国昆山市と友好都市提携
平成6年	4月	・渥美文化会館（文化ホール、図書館）完成
	4月	・蔵王山展望台（建て替え）オープン
	4月	・田原町埋立処分場完成
	10月	・わかしゃち国体開催 （田原：9人制バレーボール、渥美：炬火式、ゲートボール）
	11月	・赤羽根環境センター完成
平成7年	3月	・赤羽根トンネル開通
	4月	・芦ヶ池農業公園（サンテパーク）オープン
	4月	・赤羽根デイサービスセンター完成
	7月	・渥美町一般廃棄物最終処分場受入開始
	8月	・田原まつり会館完成

年次	月	事項
平成8年	2月	・三河港大橋4車線開通
	4月	・田原福祉専門学校開校
	7月	・恋路ヶ浜が「日本の音風景100選」、「日本の渚百選」に選定
平成9年	3月	・渥美町「環境美化の日」制定、第1回エコフェスタ開催（6月）
	7月	・白谷海浜公園（海水浴場）オープン
	8月	・白谷海浜公園で愛知県総合防災訓練実施
	10月	・三河港が特定港となる。
平成10年	5月	・夕陽が浜分譲
	5月	・伊良湖海水浴場が「日本の水浴場55選」に選定
	10月	・芦ヶ池農業公園（サンテパーク）にサンテドーム完成
	10月	・シーサイド田原光崎分譲
	11月	・伊良湖岬灯台が「日本の灯台50選」に選定
平成11年	3月	・国道259号豊島工区開通
	3月	・田原町デイサービスセンター完成
	4月	・消防赤羽根分署業務開始
	10月	・渥美町で東大寺サミット開催
	11月	・田原町が長野県宮田村と友好都市提携
平成12年	3月	・田原福祉センター増築完成
	3月	・田原斎場に葬祭棟完成
	4月	・あつみライフランド（高齢者保健福祉センター）完成
	8月	・田原リサイクルプラザオープン
	10月	・渥美町で第14回柳田國男ゆかりサミット開催
—	—	・渥美郡3町の市外局番が「0531」に統一
平成13年	3月	・仁崎海水浴場が「日本の水浴場88選」に選定
	4月	・合併により「愛知みなみ農業協同組合」設立
	4月	・赤羽根町保健福祉センター完成
	4月	・田原町役場がISO14001認証を取得
	7月	・白谷海浜公園に陸上競技場完成
	8月	・やしの実ロマン実現（投流やしの実、渥美町に漂着）
10月	・渥美郡3町合併協議会設置	
平成14年	3月	・蔵王山展望台風力発電設備完成
	4月	・東三河南部農業共済組合スタート
	4月	・渥美・やしの実フェスタ開催
	4月	・東海地震の地震防災対策強化地域に指定される。
	6月	・田原町情報センターオープン
	7月	・コミュニティバス（ぐるりんバス）運行開始
	8月	・田原町図書館オープン
	8月	・米国プリンストン市・ギブソン郡と姉妹都市提携
	9月	・赤羽根町でASP WQSプロサーフィン世界大会開催
	10月	・渥美郡3町合併協議会解散
	10月	・赤羽根町が田原町との合併協議会設置の住民発議
平成15年	2月	・田原町・赤羽根町合併協議会設置
	4月	・田原町・赤羽根町が合併協定書に調印

年次	月	事項
平成15年	7月 8月 12月	<ul style="list-style-type: none"> ・田原児童センターオープン ・田原町・赤羽根町が合併し「田原市」が誕生 ・東南海・南海地震防災対策推進地域に指定される。
平成16年	2月 4月 4月 5月 7月 8月 8月 12月 12月	<ul style="list-style-type: none"> ・渥美町がパブリックコメント制度を導入 ・大山トンネル開通 ・田原斎場葬祭場を増築 ・渥美町が住民投票により田原市への編入合併を選択 ・市街地再開発事業（複合商業施設）「セントファーレ」オープン ・田原市・渥美町合併協議会設置 ・蔵王山展望台が「日本の夜景100選」に選定 ・田原市が環境省の「循環・共生・参加まちづくり表彰」を受賞 ・たはらエコ・ガーデンシティ構想が国土交通省の「環境行動計画モデル事業」に選定
平成17年	3月 4月 4月 5月 6月 10月 10月 10月 10月	<ul style="list-style-type: none"> ・伊良湖フラワーパーク閉園 ・渥美町が保育所の統合を実施（10園から7園へ） ・県内初PFI事業の田原リサイクルセンター「炭生館」稼動 ・たはら環境未来博（第12回全国風サミットほか）開催 ・中心市街地再開発で国土交通省からまちづくり表彰を受賞 ・田原市と渥美町が合併し新「田原市」が誕生 ・田原市の市章、市の花（菜の花）、市の木（くすのき）を制定 ・中国昆山市と友好都市提携再調印 ・たはらエコ・ガーデンシティ構想の取り組みが新エネ大賞「新エネルギー財団会長賞」を受賞
平成18年	2月 3月 4月 4月 4月 4月 7月 9月 11月 11月 12月	<ul style="list-style-type: none"> ・田原リサイクルセンター「炭生館」を運営する田原市とグリーンサイトジャパン（株）がバイオマス利活用優良表彰「農林水産大臣賞」及び「愛知環境賞金賞」を受賞 ・成章高等学校赤羽根校舎閉校 ・赤羽根地域（高松・赤羽根・若戸）市民館完成 ・中央公園テニスコートオープン ・公共施設の指定管理者制度導入 ・パブリックコメント制度導入 ・恋路ヶ浜と伊良湖岬灯台が「恋人の聖地」に選定 ・東京製鐵（株）が田原4区に進出決定 ・平成17年度農業産出額全国1位（11月1日発表、2年連続） ・韓国・銅雀区と姉妹都市協定締結 ・田原市総合計画策定

年次	月	事項
平成 19 年	1 月	・市制施行後、最初の市議会議員一般選挙実施、定数 30 から 20 へ
	3 月	・国道 259 号バイパス（大久保地区）開通
	3 月	・「たはらの巨木・名木 100 選」選定
	4 月	・伊良湖岬保育園開園（保育所統合により新設）
	4 月	・大手公園完成（各種防災機能完備）
	4 月	・営農支援センター開設
	4 月	・田原市図書館が文部科学大臣賞受賞
	4 月	・市制施行後、最初の市長選挙実施（16 年ぶりの選挙戦）新市長による市制スタート
	4 月	・行政評価制度を導入
	6 月	・市役所南庁舎完成
	7 月	・渥美地区「ぐるりんバス（中山線）」本格運行開始
	9 月	・サンテパークたはらリニューアルオープン（販売部門の経営を J A 愛知みなみに移行）
	11 月	・赤羽根中学校校舎完成
	11 月	・吉胡貝塚史跡公園（シェルマよしご）オープン
	11 月	・平成 18 年農業産出額全国 1 位（3 年連続）
	12 月	・「渥美半島菜の花浪漫街道」が日本風景街道に登録（全国で 91 ルート）
平成 20 年	1 月	・成章高校野球部が選抜高校野球大会（甲子園）出場決定
	2 月	・伊良湖校区コミュニティ協議会が伊良湖岬一帯にマツの苗木 850 本を植栽
	3 月	・「美しい愛知づくり景観資源 600 選」に田原市内から県内最多の 46 か所指定 ・田原市バイオマスタウン構想を国が認定公表（県下 2 番目）
	4 月	・市民協働まちづくり条例を施行
	4 月	・成章高校が選抜高校野球大会（甲子園）で応援団賞最優秀賞を受賞
	8 月	・広報たはらが月 2 回発行となる。広報サポーター（市民記者）制度を導入 ・地産地消の食育による安心子育て特区に認定
	9 月	・野田小学校新校舎完成 ・法人市民税の伸びにより、市税収入が過去最高
	11 月	・田原市制施行 5 周年記念式典開催（市政功労者等を表彰） ・地球温暖化防止都市宣言（田原市制施行 5 周年記念式典で宣言、県下初）
平成 21 年	2 月	・設楽ダム建設同意などに関する調印式を設楽町で開催
	3 月	・伊良湖港周辺整備が国の「みなと振興計画」に認定 ・市内 3 か所目の「道の駅」あかばねロコステーションオープン
	4 月	・世界経済の混迷と景気後退により税収が大幅に減、当初予算も大幅減となる。 ・組織・機構の見直しを実施、市長部局 10 部 2 支所 5 部局を 7 部 1 支所 5 部局に改め、グループ制度を導入

年次	月	事項
平成 21 年	4 月	・たはらエコ・ガーデンシティ構想が新エネルギー・産業技術総合開発機構（NEDO）と経済産業省の「新エネ百選」に選定
	7 月	・赤羽根海岸でロングボードの世界最高峰クラスサーフィン大会開催（日本初） ・アルゼンチンアリ大量発生、一斉駆除実施
	8 月	・福江市民館完成
	10 月	・「二・七の市」が松下公共駐車場からセントファーレ駐車場に移転 ・台風 18 号が知多半島に上陸、田原市も被害甚大
	11 月	・市内漁業協同組合の合併により、渥美漁協と愛知外海漁協が発足、中山漁協と小中山漁協は存続により市内 4 漁協体制となる。 ・田原市・宮田村友好都市提携 10 周年記念式典開催 ・東京製鐵（株）田原工場一部操業開始
	平成 22 年	2 月
3 月		・伊勢湾フェリー（株）が鳥羽ー伊良湖航路の廃航を発表
4 月		・田原駅南公共駐車場オープン ・田原市・米国ケンタッキー州ジョージタウン市姉妹都市提携 20 周年
8 月		・三河港が国の重点港湾に選定
10 月		・フェリー鳥羽伊良湖航路が存続・新体制でスタート ・田原市・設楽町姉妹提携 20 周年記念式典を開催
11 月		・「第 21 回日本ウミガメ会議田原会議」を開催
12 月		・「第 5 回愛知県市町村対抗駅伝競走大会」で田原市チームが大会新記録で準優勝
平成 23 年		1 月
	3 月	・東日本大震災：支援活動と防災対策強化
	4 月	・田原市長選挙で、鈴木克幸氏が再選 ・愛知県議会議員選挙では山本浩史氏が初当選
	6 月	・渥美半島観光ビューロー設立
	7 月	・「たはら節電大作戦」で大きな成果。本庁舎の電力消費量を前年度比 21.5%削減を達成 ・田原警察署、4 階建ての新庁舎が完成 ・JA 泉つまもの出荷組合が JGAP（食の安全や環境に取り組む農業に与えられる認証）を取得
	10 月	・田原市初の名誉市民に田原市初代市長の白井孝市氏 ・日本経済新聞社が行っている全国都市のサステナブル度（持続可能性）調査で田原市が全国 1 位の評価に。
	11 月	・「たはらソーラー・ウィンド共同事業」の実施計画が発表 ・JA 常春部会（キャベツ）が内閣総理大臣賞を受賞。

年次	月	事項
平成 24 年	4 月	・市役所で旅券の発給事務を開始。
	5 月	・田原出身の金子大樹選手がプロボクシング日本チャンピオン奪取。
	8 月	・三河湾とロシア・ウラジオストク港を結ぶ航路の開設決定。
	11 月	・国内最大級のメガソーラー発電事業着工。 ・中部北陸実業団対抗駅伝競走大会を開催。
	12 月	・田原出身の小川泰弘選手がヤクルトスワローズに入団。 ・愛知県市町村対抗駅伝で田原市が初優勝。
平成 25 年	1 月	・三河港とウラジオストク港を結ぶコンテナ定期航路が開設
	4 月	・田原市誕生から 10 周年。未来に向けて新しい出発 ・改定第 1 次田原市総合計画がスタート ・オリジナルナンバープレートを発行 ・田原市観光 PR グループ“La・花ノたみ”がデビュー ・「日本一花を贈るまち」を目指した取り組み開始
	6 月	・避難誘導のための「道標プロジェクト」開始
	7 月	・婚活テレビ番組「もてもてナインティナイン」(TBS 制作)が田原市で収録
	8 月	プロボクシング日本スーパーフェザー級王者の金子大樹選手(赤石出身)が 4 度目の防衛に成功
	10 月	・渥美窯の代表作で国宝の「秋草文壺」などが 800 年ぶりに里帰り ・三河田原駅新駅舎完成、田原駅前通り線が開通
	11 月	・プロ野球東京ヤクルトスワローズの小川泰弘選手(赤羽根町出身)が「セリーグ新人王」「ゴールデン・ルーキー賞」を受賞 ・和地、堀切、伊良湖の 3 小学校を平成 27 年 4 月に統合し、新設校としてスタートすることが決定
平成 26 年	1 月	・大規模災害に備えた連携体制を強化。北海道苫小牧市、JA 愛知みなみ、福岡県宮若市、株式会社田原学校給食センター、株式会社ヤマナカと協定書を締結
	2 月	・日本最大級のオール電化型給食センターが竣工 ・学校再編に伴い、平成 28 年 4 月から野田中学校を田原中学校へ統合する方針を決定
	4 月	・漆田保育園が市内初の民営化保育園としてスタート ・漁夫歌人糟谷磯丸翁の生誕 250 年の記念イベント開催
	7 月	・学校再編に伴い、伊良湖岬小学校の建設候補地を伊良湖岬中学校跡地にすることを決定
	9 月	・市議会議員定数を 20 人から 18 人に削減。平成 26 年第 3 回定例会で条例改正を可決。(平成 27 年 2 月から適用)
	10 月	・「生活ささえあいネット」がスタート ・国内最大級の太陽光・風力のハイブリッド発電所が竣工 ・「健康都市」として WHO(世界保健機関)から認証 ・蔵王山展望台、伊良湖休暇村公園等の観光拠点が相次いでリニューアル

年次	月	事項
平成 27 年	1 月	<ul style="list-style-type: none"> ・ニューイヤー駅伝でトヨタ自動車陸上長距離部が優勝 ・8 市町村で構成される「東三河広域連合」が発足
	2 月	<ul style="list-style-type: none"> ・田原市議会議員選挙は定数減（20 から 18）の条例改正後初めて執行され、無投票で 18 名が当選。
	3 月	<ul style="list-style-type: none"> ・国内最大級のメガソーラー発電所が発電開始
	4 月	<ul style="list-style-type: none"> ・南部・加治保育園を統合した稲場保育園が開園 ・伊良湖・堀切・和地の各小学校が統合、伊良湖岬小学校発足 ・2 期 8 年務めた鈴木克幸市長が退任、田原市長選挙は山下政良氏が初当選。
	7 月	<ul style="list-style-type: none"> ・市内すべての 24 時間営業のコンビニエンスストアに AED を設置
	10 月	<ul style="list-style-type: none"> ・田原市コミュニティバス（ぐるりんバス）が再編、新ダイヤ・新路線で運行開始
	11 月	<ul style="list-style-type: none"> ・お買物のポイントカード「たまぼカード」サービス開始
平成 28 年	1 月	<ul style="list-style-type: none"> ・ニューイヤー駅伝でトヨタ自動車陸上長距離部が 2 連覇を達成
	4 月	<ul style="list-style-type: none"> ・田原市定住・移住促進奨励金制度がスタート ・野田中学校を田原中学校へ統合
	5 月	<ul style="list-style-type: none"> ・田原市ふるさと納税をリニューアル
	6 月	<ul style="list-style-type: none"> ・「福江*つるし飾りロード」が都市景観大賞に選定
	7 月	<ul style="list-style-type: none"> ・秋篠宮同妃両殿下が吉胡貝塚資料館をご見学
	9 月	<ul style="list-style-type: none"> ・トライアスロン伊良湖大会が 30 回目の開催
	10 月	<ul style="list-style-type: none"> ・休日保育および土曜日集合保育を開始
平成 29 年	4 月	<ul style="list-style-type: none"> ・福江中学校と福江高校が連携し、中高一貫教育がスタート ・ドナルド・キーン氏が田原市博物館名誉館長に就任 ・表浜ほうべの森（谷ノロ公園）がオープン ・新たな子育て支援施策（初産妊婦全戸訪問・産後ケア・産後健診）スタート ・ぐるりんバスが新たな路線と時刻で運行開始
	6 月	<ul style="list-style-type: none"> ・都市景観大賞「景観まちづくり活動・教育部門」で「福中まちづくりプロジェクト」が大賞に決定
	8 月	<ul style="list-style-type: none"> ・愛知県消防操法大会（小型ポンプ操の部）で野田分団が初優勝 ・清田真央選手が世界陸上ロンドン大会の女子マラソン日本代表として出場
	10 月	<ul style="list-style-type: none"> ・「渥美半島を体感！大地の恵と海の恵、人を紡ぐ観光地域づくりによる雇用創出プロジェクト」が「実践型地域雇用事業」の平成 29 年度第 2 次採択地域として決定

年次	月	事項
平成 30 年	2月	・家庭系ごみ有料化がスタート
	3月	・道の駅田原めっくんはうすがリニューアルオープン
	4月	・赤羽根地域に待望の診療所が開設 ・女性消防団員の活動がスタート
	6月	・三河田原駅前に「LaLaGran (ララグラン) がオープン
	7~10月	・相次ぐ台風の襲来により市内に大きな被害
	8~10月	・小学校から高校生までの子どもたちが全国大会で好成績
	9月	・2018ISA ワールドサーフィンゲームスがロングビーチで開催
	10月	・ほりきり広場 (堀切地区津波避難マウンド) が完成
	11月	・「第 10 回全国井サミットたはら 2018」 が盛大に開催