

平成 22 年 度

市 税 概 要



田 原 市

田原市民憲章

わたしたちは、恵まれた自然と輝かしい伝統にはぐくまれたこのまちに誇りをもち、互いの心がふれ合い、明るい未来が展望される郷土を築くため、この憲章を定めます。

※ 平成17年10月1日制定

- 1 自然を愛し、水と緑のやすらぎのある 美しいまちをつくりましょう。
- 1 心と体をきたえ、健康で明るい 生きがいのあるまちをつくりましょう。
- 1 教養を深め、文化のかおり高い 心豊かなまちをつくりましょう。
- 1 互いに助け合い、安心で安全な 暮らしやすいまちをつくりましょう。
- 1 勤労を尊び、活気あふれる 伸びゆくまちをつくりましょう。

市の花【菜の花】



春の訪れを知らせてくれる「菜の花」。黄色いじゅうたんのような菜の花畑は、私たちの目を楽しませてくれるだけでなく『菜の花エコプロジェクト』など、市の主要事業に活用されています。花言葉は「快活」「初々しい」「豊かさ」。

※ 平成17年10月1日制定

市の木【くすのき】



渥美半島の風土に適し、あちらこちらで見ることのできる「くすのき」。長命で、グングンと大木に育つ生命力から、誕生木としても使われています。春に葉が生まれ変わる常緑樹で、新緑の美しさも魅力の一つです。

※ 平成17年10月1日制定

目 次

市の概要

1 市 勢	1
(1) 田原市の位置図	1
(2) 人口及び世帯数等の推移	1
2 田原市行政機構総括図	2
3 税務機構及び事務分掌	3

財 政

(1) 平成22年度一般会計歳入歳出当初予算額	4
(2) 平成21年度一般会計歳入歳出決算額	5
(3) 一般会計徴税費	6

市税の総括

平成21年度市税決算状況	7
--------------	---

市民税

1 個人市民税	8
(1) 納税義務者数の推移	8
(2) 調定額の推移	8
(3) 所得区分別課税状況	9
(4) 課税標準額の段階別課税状況	10
2 法人市民税	12
(1) 年度別課税状況(現年度分決算額)	12
(2) 年度別均等割別法人数	12

固定資産税

1 納税義務者数(法定免税点以上のもの)	13
2 調定額(現年課税分)	13
3 土地総括表(平成22年度)	14
4 家屋(平成22年度)	
(1) 家屋総括表	16
(2) 木造家屋に関する調	16
(3) 木造以外の家屋に関する調	17
(4) 新增分家屋	18
(ア) 木造新增分家屋(平成21年度建築分)	18
(イ) 木造以外の新增分家屋(平成21年度建築分)	19
5 償却資産総括表(平成22年度)	20

都市計画税

1 納税義務者数(法定免税点以上のもの)	21
2 調定額(現年課税分)	21
3 納税義務者に関する調	22
4 決定価格及び課税標準額等に関する調	22

諸 税

1 軽自動車税	23
2 市たばこ税	24
3 鉱産税	24
4 特別土地保有税(平成21年度)	24
5 国民健康保険税	
(1) 平成22年度予算額及び平成21年度決算額	25
(2) 保険税賦課状況(現年課税分)	26

収 納

1 市税等納期一覧表	27
2 市税年度別決算状況	28
3 前納報奨金の交付状況	30
4 督促状の発送件数状況	30
5 不納欠損状況	31
6 口座振替加入状況	32
7 国民健康保険税決算状況推移	33

市の概要

1 市 勢

(1) 田原市の位置図



- ・市制施行 平成15年8月20日
- ・位 置 東経 137° 16'00"
北緯 34° 39'56"
- ・行政面積 188.81 km²
- ・東西延長 約30.0 km
- ・南北延長 約15.5 km
- ・海岸線延長 97.1 km

(2) 人口及び世帯数等の推移

(単位:人、%、世帯)

区分		年	平成18年	平成19年	平成20年	平成21年	平成22年
人 口	総 数		66,354	66,611	66,634	66,612	66,493
	男		33,398	33,666	33,782	33,770	33,643
	女		32,956	32,945	32,852	32,842	32,850
	前年対比		151.7	100.4	100.0	100.0	99.8
世 帯 数			13,759	20,232	20,812	21,262	21,597
1世帯当たり人口			4.82	3.29	3.20	3.13	3.08

(各年4月1日現在)

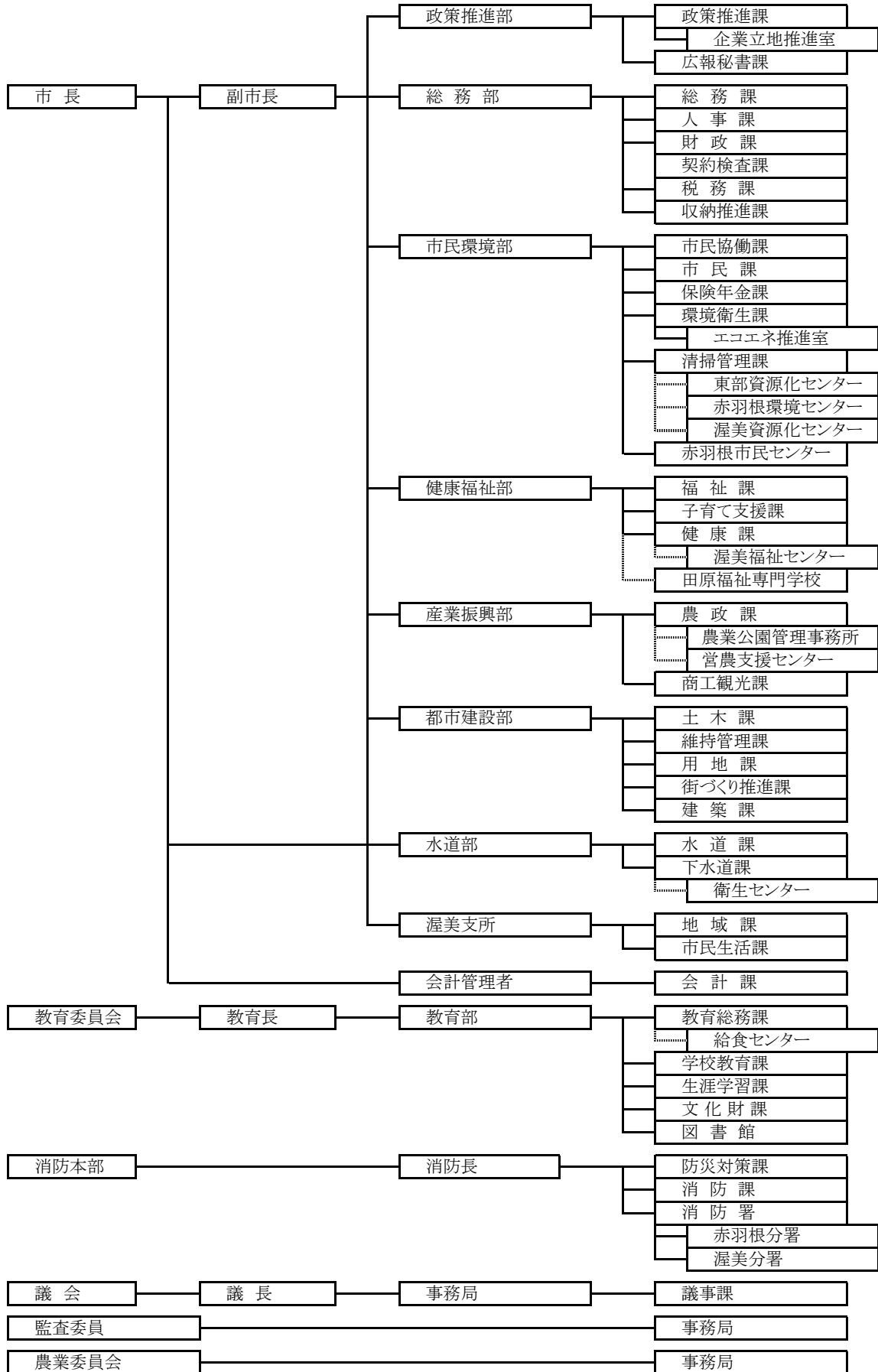

3 税務機構及び事務分掌

(平成22年4月1日現在)

課名	グループ名	職員数						事務分掌	
		課長	主幹	副主幹	主査	主任	主事		主事補
税務課	税制・市民税G	1		1	1	4	1	1	1 税制の企画及び調整に関すること。 2 市県民税の調定、賦課及び徴収に関すること。 3 国税及び県税に関すること。
	家屋・償却G			1	1	4			1 固定資産税の調定、賦課及び徴収に関すること。 2 課税台帳に関すること。 3 家屋及び償却資産の調査及び評価に関すること。
	土地・諸税G				1		3	1	1 土地の調査及び評価に関すること。 2 特別土地保有税に関すること。 3 軽自動車税の調定、賦課及び徴収に関すること。 4 国有資産等所在市町村助成交付金に関すること。 5 その他諸税の調定、賦課及び徴収に関すること。
	小計		1	0	3	2	11	1	2
収納推進課	収納G	1		3	1	2	1		1 市税、保険料、使用料等の徴収に関すること。 2 滞納整理及び滞納処分に関すること。 3 差押物件の公売処分に関すること。 4 固定資産評価審査委員会との連絡に関すること。
	小計	1	0	3	1	2	1	0	8人
合計		2	0	6	3	13	2	2	28人

財 政

財 政

(1) 平成22年度一般会計歳入歳出当初予算額

歳 入				歳 出			
区 分	予算額 (千円)	構成比 (%)	前年度比 伸率(%)	区 分	予算額 (千円)	構成比 (%)	前年度比 伸率(%)
市 税	12,547,648	46.0	5.2	議 会 費	176,477	0.7	△ 8.6
市 民 税	3,608,041	13.2	△ 10.2	総 務 費	3,445,365	12.6	△ 48.0
固 定 資 産 税	7,902,503	29.0	15.0	(徴 税 費)	369,629	1.3	△ 90.9
軽 自 動 車 税	149,001	0.5	3.5	(そ の 他)	3,075,736	11.3	21.0
市 た ば こ 税	356,000	1.3	△ 7.5	民 生 費	6,987,576	25.6	15.8
鉦 産 税	100	0.0	0.0	衛 生 費	2,499,416	9.2	△ 6.1
特 別 土 地 保 有 税	2	0.0	0.0	労 働 費	112,372	0.4	123.1
都 市 計 画 税	532,001	2.0	4.3	農 林 水 産 業 費	1,692,744	6.2	6.6
地 方 譲 与 税	464,000	1.7	△ 5.7	商 工 費	1,598,079	5.9	133.3
利 子 割 交 付 金	34,000	0.1	△ 8.1	土 木 費	3,198,872	11.7	△ 18.3
配 当 割 交 付 金	20,000	0.1	△ 16.7	消 防 費	2,003,871	7.4	55.6
株 式 等 譲 渡 所 得 割 交 付 金	8,000	0.0	△ 60.0	教 育 費	2,192,944	8.0	△ 1.7
地 方 消 費 税 交 付 金	660,000	2.4	△ 5.7	災 害 復 旧 費	3	0.0	0.0
ゴ ル フ 場 利 用 税 交 付 金	22,000	0.1	0.0	公 債 費	3,312,281	12.2	△ 4.0
自 動 車 取 得 税 交 付 金	268,000	1.0	△ 10.7	予 備 費	30,000	0.1	0.0
地 方 特 例 交 付 金	192,000	0.7	△ 27.4	諸 支 出 金	0	0	皆 減
地 方 交 付 税	2,948,001	10.8	7.2				
交 通 安 全 対 策 特 別 交 付 金	13,000	0.1	0.0				
分 担 金 及 び 負 担 金	335,376	1.2	△ 8.8				
使 用 料 及 び 手 数 料	454,260	1.7	0.9				
国 庫 支 出 金	1,707,034	6.3	97.5				
県 支 出 金	1,378,857	5.1	22.1				
財 産 収 入	67,310	0.2	△ 31.1				
寄 附 金	2,601	0.0	0.7				
繰 入 金	3,228,513	11.9	△ 44.1				
繰 越 金	600,000	2.2	△ 25.0				
諸 収 入	391,400	1.4	△ 21.3				
市 債	1,908,000	7.0	△ 14.0				
合 計	27,250,000	100.0	△ 5.2	合 計	27,250,000	100.0	△ 5.2

(2) 平成21年度一般会計歳入歳出決算額

歳 入					歳 出				
区 分	平成20年度 (千円)	平成21年度 (千円)	構成比 (%)	対前年 度伸率 (%)	区 分	平成20年度 (千円)	平成21年度 (千円)	構成比 (%)	対前年 度伸率 (%)
市 民 税	11,366,122	4,177,635	12.8	△ 63.2	総 務 費	5,696,720	7,963,144	26.1	39.8
固 定 資 産 税	7,583,317	7,664,611	23.5	1.1	(徴 税 費)	354,560	4,138,667	13.6	1,067.3
軽 自 動 車 税	148,431	153,081	0.5	3.1	(そ の 他)	5,342,160	3,824,477	12.5	△ 28.4
市 た ば こ 税	396,365	372,297	1.2	△ 6.1	民 生 費	5,707,893	5,838,251	19.1	2.3
鉱 産 税	484	331	0.0	△ 31.6	衛 生 費	2,625,928	2,477,997	8.1	△ 5.6
特 別 土 地 保 有 税	600	500	0.0	△ 16.7	労 働 費	34,228	74,318	0.2	117.1
都 市 計 画 税	544,361	535,480	1.6	△ 1.6	農 林 水 産 業 費	2,914,307	1,612,338	5.3	△ 44.7
地 方 譲 与 税	561,489	525,680	1.6	△ 6.4	商 工 費	771,394	731,974	2.4	△ 5.1
利 子 割 交 付 金	46,443	39,701	0.1	△ 14.5	土 木 費	5,848,421	4,535,277	14.9	△ 22.5
配 当 割 交 付 金	21,853	16,637	0.1	△ 23.9	消 防 費	1,774,049	1,275,918	4.2	△ 28.1
株 式 等 譲 渡 所 得 割 交 付 金	7,282	8,168	0.0	12.2	教 育 費	3,124,270	2,344,370	7.7	△ 25.0
地 方 消 費 税 交 付 金	658,094	701,722	2.2	6.6	災 害 復 旧 費	0	47,250	0.1	皆 増
ゴ ル フ 場 利 用 税 交 付 金	23,292	21,991	0.1	△ 5.6	公 債 費	3,507,870	3,436,915	11.3	△ 2.0
自 動 車 取 得 税 交 付 金	474,077	282,516	0.9	△ 40.4	諸 支 出 金	0	0	—	—
地 方 特 例 交 付 金	250,657	338,089	1.0	34.9	予 備 費	0	0	—	—
地 方 交 付 税	2,966,942	3,178,736	9.8	7.1					
交 通 安 全 対 策 特 別 交 付 金	14,103	14,293	0.0	1.3					
分 担 金 及 び 負 担 金	369,241	362,499	1.1	△ 1.8					
使 用 料 及 び 手 数 料	464,997	459,728	1.4	△ 1.1					
国 庫 支 出 金	1,962,246	2,409,386	7.4	22.8					
県 支 出 金	1,968,166	1,168,383	3.6	△ 40.6					
財 産 収 入	136,934	116,466	0.4	△ 14.9					
寄 附 金	24,189	9,395	0.0	△ 61.2					
繰 入 金	120,563	2,067,712	6.4	1,615.0					
繰 越 金	2,034,667	1,763,267	5.4	△ 13.3					
諸 収 入	526,695	530,350	1.6	0.7					
市 債	2,290,000	5,627,700	17.3	145.8					
合 計	34,961,610	32,546,354	100.0	△ 6.9	合 計	32,198,343	30,512,379	100.0	△ 5.2

(3) 一般会計徴税費

(単位:千円、%)

項目		年度	平成20年度	平成21年度	平成22年度
収入額	(1) 市 税		18,831,251	12,903,935	12,547,648
	(2) 個人の県民税		2,492,857	2,456,467	2,263,206
	(3) 合 計		21,324,108	15,360,402	14,810,854
徴 人件費	(4) 基 本 給		103,339	110,745	114,884
	(5) 諸 手 当		69,521	65,579	68,903
	超過勤務手当		18,645	14,458	14,748
	税務特別手当		239	139	146
	その他の手当		50,637	50,982	54,009
	(6) そ の 他		29,349	32,711	37,716
	(7) 小 計		202,209	209,035	221,503
税 需用費	(8) 旅 費		430	186	279
	(9) 賃 金		2,826	1,604	1,708
	(10) そ の 他		57,828	41,074	79,147
	(11) 小 計		61,084	42,864	81,134
費 報奨金及びこれに類する経費	(12) 納期前納付の報奨金		0	0	0
	(13) 納税貯蓄組合補助金		0	0	0
	(14) 納 税 報 奨 金		0	0	0
	(15) そ の 他		2	0	2
	(16) 小 計		2	0	2
その他	(17) そ の 他		1,104	1,548	1,990
	(18) 合 計		264,399	253,447	304,629
県民税徴収取扱費	(19) 納税義務者数を基準にした金額		133,200	116,711	108,900
	(20) 報奨金の額に相当する金額		1,050	273	1,050
	(21) 合 計		134,250	116,984	109,950
	(22) (18) - (21)		130,149	136,463	194,679
税収入に対する徴収費の割合	(23) (18) / (3) (%)		1.24	1.65	2.06
	(24) (22) / (1) (%)		0.69	1.06	1.55
(25) 徴税職員数			25	28	28
職員1人当り人件費	(7) / (25)		8,088	7,466	7,911

[課税状況調より]

市税の総括

平成21年度市税決算状況

(単位:千円、%)

税目 / 区分	予算現額	調定額	収入額	不納欠損額	収入未済額	収納率
1 市民税	4,016,101	4,390,680	4,177,635	14,623	198,422	95.1
個人	3,571,100	3,930,011	3,718,292	14,463	197,256	94.6
現年課税分	3,556,100	3,740,814	3,668,572	0	72,242	98.1
滞納繰越分	15,000	189,197	49,720	14,463	125,014	26.3
法人	445,001	460,669	459,343	160	1,166	99.7
現年課税分	445,000	459,624	458,823	0	801	99.8
滞納繰越分	1	1,045	520	160	365	49.8
2 固定資産税	6,870,299	7,857,198	7,664,611	14,944	177,643	97.5
固定資産税	6,860,000	7,846,898	7,654,311	14,944	177,643	97.5
現年課税分	6,840,000	7,678,467	7,617,714	0	60,753	99.2
滞納繰越分	20,000	168,431	36,597	14,944	116,890	21.7
交付金	10,299	10,300	10,300	0	0	100.0
3 軽自動車税	144,001	158,801	153,081	322	5,398	96.4
現年課税分	144,000	153,759	151,355	0	2,404	98.4
滞納繰越分	1	5,042	1,726	322	2,994	34.2
4 市たばこ税	385,000	372,297	372,297	0	0	100.0
5 鉱産税	100	331	331	0	0	100.0
6 特別土地保有税	2	2,176	500	-	1,676	23.0
現年課税分	1	-	-	-	-	-
滞納繰越分	1	2,176	500	-	1,676	23.0
7 都市計画税	510,001	544,876	535,480	635	8,761	98.3
現年課税分	510,000	537,714	533,924	0	3,790	99.3
滞納繰越分	1	7,162	1,556	635	4,971	21.7
合計	11,925,504	13,326,359	12,903,935	30,524	391,900	96.8
現年課税分	11,890,500	12,953,306	12,813,316	0	139,990	98.9
滞納繰越分	35,004	373,053	90,619	30,524	251,910	24.3

市 民 稅

1 個人市民税

(1) 納税義務者数の推移

(単位: 人)

区分		年度	平成18年度	平成19年度	平成20年度	平成21年度	平成22年度
普通徴収	均等割のみ		2,807	3,055	3,189	3,197	3,099
	均等割と所得割		18,153	17,843	17,482	16,769	14,103
	計		20,960	20,898	20,671	19,966	17,202
特別徴収	均等割のみ		261	289	328	340	356
	均等割と所得割		13,164	13,498	14,000	14,443	16,834
	計		13,425	13,787	14,328	14,783	17,190
全体	均等割のみ		3,068	3,344	3,517	3,537	3,455
	均等割と所得割		31,317	31,341	31,482	31,212	30,937
合計			34,385	34,685	34,999	34,749	34,392

[課税状況調より]

(2) 調定額の推移

(単位: 千円、%)

区分		年度	平成18年度	平成19年度	平成20年度	平成21年度	平成22年度
普通徴収	均等割		58,094	60,398	62,013	59,898	58,398
	所得割		1,316,771	1,514,264	1,519,719	1,419,604	1,342,079
	計		1,374,865	1,574,662	1,581,732	1,479,502	1,400,477
	前年比		187.1	114.5	100.4	93.5	94.7
特別徴収	均等割		40,189	41,319	42,984	44,349	44,778
	所得割		1,628,405	2,112,070	2,181,383	2,179,623	1,940,480
	計		1,668,594	2,153,389	2,224,367	2,223,972	1,985,258
	前年比		132.8	129.1	103.3	100.0	89.3
合計			3,043,459	3,728,051	3,806,099	3,703,474	3,385,735

[課税状況調より]

(3) 所得区分別課税状況

年度	区分	均等割のみを納める者				均等割と所得割を納める者				合計			
		均等割のみを納める者		均等割と所得割を納める者		均等割を納める者		均等割と所得割を納める者		均等割を納める者		均等割と所得割を納める者	
		納税義務者数 (人)	均等割額 (千円)	納税義務者数 (人)	均等割額 (千円)	所得割額 (千円)	納税義務者数 (人)	均等割額 (千円)	所得割額 (千円)	納税義務者数 (人)	均等割額 (千円)	所得割額 (千円)	納税義務者数 (人)
平成18年度	給与所得者	1,935	5,143	25,408	74,064	2,288,010	27,343	79,207	2,288,010	25,408	2,288,010	27,343	
	営業所得者	265	717	1,154	3,368	199,724	1,419	4,085	199,724	1,154	199,724	1,419	
	農業所得者	396	1,090	2,110	6,214	305,512	2,506	7,304	305,512	2,110	305,512	2,506	
	その他の所得者	472	844	2,645	6,843	151,930	3,117	7,687	151,930	2,645	151,930	3,117	
	家屋敷等のみ	-	-	-	-	-	-	-	-	-	-	-	-
平成19年度	計	3,068	7,794	31,317	90,489	2,945,176	34,385	98,283	2,945,176	31,317	2,945,176	34,385	
	給与所得者	2,066	5,826	25,784	76,392	3,054,796	27,850	82,218	3,054,796	25,784	3,054,796	27,850	
	営業所得者	282	795	1,123	3,328	165,003	1,405	4,123	165,003	1,123	165,003	1,405	
	農業所得者	459	1,324	1,750	5,191	189,053	2,209	6,515	189,053	1,750	189,053	2,209	
	その他の所得者	537	1,311	2,684	7,550	217,482	3,221	8,861	217,482	2,684	217,482	3,221	
平成20年度	家屋敷等のみ	-	-	-	-	-	-	-	-	-	-	-	
	計	3,344	9,256	31,341	92,461	3,626,334	34,685	101,717	3,626,334	31,341	3,626,334	34,685	
	給与所得者	2,212	6,636	26,023	78,069	3,115,261	28,235	84,705	3,115,261	26,023	3,115,261	28,235	
	営業所得者	269	807	1,155	3,465	175,780	1,424	4,272	175,780	1,155	175,780	1,424	
	農業所得者	471	1,413	1,654	4,962	196,445	2,125	6,375	196,445	1,654	196,445	2,125	
平成21年度	その他の所得者	565	1,695	2,650	7,950	213,616	3,215	9,645	213,616	2,650	213,616	3,215	
	家屋敷等のみ	-	-	-	-	-	-	-	-	-	-	-	
	計	3,517	10,551	31,482	94,446	3,701,102	34,999	104,997	3,701,102	31,482	3,701,102	34,999	
	給与所得者	2,237	6,711	25,895	77,685	3,055,735	28,132	84,396	3,055,735	25,895	3,055,735	28,132	
	営業所得者	249	747	1,087	3,261	151,616	1,336	4,008	151,616	1,087	151,616	1,336	
平成22年度	農業所得者	460	1,380	1,585	4,755	182,298	2,045	6,135	182,298	1,585	182,298	2,045	
	その他の所得者	591	1,773	2,645	7,935	209,578	3,236	9,708	209,578	2,645	209,578	3,236	
	家屋敷等のみ	-	-	-	-	-	-	-	-	-	-	-	
	計	3,537	10,611	31,212	93,636	3,599,227	34,749	104,247	3,599,227	31,212	3,599,227	34,749	
	給与所得者	2,167	6,501	25,418	76,254	2,707,645	27,585	82,755	2,707,645	25,418	2,707,645	27,585	
平成22年度	営業所得者	256	768	1,042	3,126	147,486	1,298	3,894	147,486	1,042	147,486	1,298	
	農業所得者	436	1,308	1,727	5,181	225,304	2,163	6,489	225,304	1,727	225,304	2,163	
	その他の所得者	596	1,788	2,750	8,250	202,124	3,346	10,038	202,124	2,750	202,124	3,346	
	家屋敷等のみ	-	-	-	-	-	-	-	-	-	-	-	
	計	3,455	10,365	30,937	92,811	3,282,559	34,392	103,176	3,282,559	30,937	3,282,559	34,392	

[課税状況調より]

(4) 課税標準額の段階別課税状況

(単位:千円)

区分 課税標準の段階	納税義務者数 (人)	総所得金額等	所得控除額										配偶者				
			雑損	医療費	社会保険料	小規模企業共済等掛金	生命保険料	地震保険料	障害者		寡婦		寡夫	勤労学生	配偶者		
									普通	特別	一般	特別割増			一般	70歳未満	70歳以上
10万円以下の金額	1,428	1,515,493	-	30,068	238,175	6,639	30,348	3,594	4,680	9,300	1,040	3,600	1,040	-	32,010	7,600	
10万円を超え100万円以下	9,952	14,252,250	808	179,244	2,493,337	52,716	263,946	32,297	47,060	64,800	42,380	24,600	5,720		415,800	110,580	
100万円を超え200万円以下	10,008	24,823,291	298	107,247	3,890,388	41,679	309,220	29,991	30,160	35,700	25,480	7,200	7,280		519,750	55,480	
200万円を超え300万円以下	4,668	17,462,906	-	72,961	2,714,044	32,820	173,524	20,373	21,580	24,300	8,320	2,700	2,340		343,860	5,700	
300万円を超え400万円以下	2,420	12,277,400	-	49,794	1,820,346	32,277	103,485	15,147	14,560	17,100	3,380	-	-		236,280	2,280	
400万円を超え550万円以下	1,588	10,170,272	44	33,043	1,418,621	22,835	68,358	9,460	8,580	6,900	1,300	300	-		171,270	1,900	
550万円を超え700万円以下	427	3,486,409	-	19,377	395,882	20,269	17,557	3,641	1,300	2,400	520				46,200	760	
700万円を超え1,000万円以下	229	2,301,649	354	16,321	216,706	23,940	9,863	2,241	1,300	300	-				21,120	-	
1,000万円を超える金額	217	4,553,220	-	20,137	233,000	41,022	8,964	2,370	2,340	1,800	-				12,540	1,140	
合計	30,937	90,842,890	1,504	528,192	13,420,499	274,197	985,265	119,114	131,560	162,600	82,420	38,400	16,380	-	1,798,830	185,440	
200万円以下の金額	21,388	40,591,034	1,106	316,559	6,621,900	101,034	603,514	65,882	81,900	109,800	68,900	35,400	14,040	-	967,560	173,660	
200万円を超え700万円以下	9,103	43,396,987	44	175,175	6,348,893	108,201	362,924	48,621	46,020	50,700	13,520	3,000	2,340		797,610	10,640	
700万円を超え1,000万円以下	229	2,301,649	354	16,321	216,706	23,940	9,863	2,241	1,300	300	-				21,120	-	
1,000万円を超える金額	217	4,553,220	-	20,137	233,000	41,022	8,964	2,370	2,340	1,800	-				12,540	1,140	

[課税状況調より]

(単位:千円)

区	所得控除額											課税標準額	算出税額	税額控除	税額調整	配当割額控除	株式等譲渡所得割額控除	所得割額
	配偶者特別	扶					養		配偶者及び ひび共養親 族のうち 同居特障 加算分	基礎	計							
		一般	特定	老人	同居老親													
					0～15歳	16～22歳	70歳以上	70歳以上										
10万円以下の金額	3,270	56,100	24,750	3,800	39,150	3,910	471,240	970,314	545,179	18,115	1,669	4	3	-	16,439			
10万円を超え100万円以下	37,380	749,760	265,050	32,680	339,750	28,980	3,284,160	8,471,048	5,781,202	340,257	30,032	44	354	94	309,733			
100万円を超え200万円以下	37,920	922,680	270,900	23,180	233,100	13,800	3,302,640	9,864,093	14,959,198	893,893	40,143	-	399	89	853,262			
200万円を超え300万円以下	25,730	628,320	247,500	14,820	181,350	12,880	1,540,440	6,073,562	11,389,344	680,549	19,870	-	347	169	660,163			
300万円を超え400万円以下	17,050	371,250	268,650	18,620	139,050	9,430	798,600	3,917,299	8,360,101	500,723	6,626	-	130	147	493,820			
400万円を超え550万円以下	10,960	196,680	200,700	11,400	80,100	4,830	524,040	2,771,321	7,398,951	442,058	2,630	-	89	81	439,258			
550万円を超え700万円以下	1,860	45,540	51,300	3,420	25,200	1,380	140,910	777,516	2,708,893	159,616	853	-	20	118	158,625			
700万円を超え1,000万円以下	470	29,370	22,500	2,660	14,400	-	75,570	437,115	1,864,534	111,688	713	-	53	64	110,858			
1,000万円を超える金額		40,590	33,300	3,040	19,800	920	71,610	492,573	4,060,647	241,734	783	-	536	14	240,401			
合計	134,640	3,040,290	1,384,650	113,620	1,071,900	76,130	10,209,210	33,774,841	57,068,049	3,388,633	103,319	48	1,931	776	3,282,559			
200万円以下の金額	78,570	1,728,540	560,700	59,660	612,000	46,690	7,058,040	19,305,455	21,285,579	1,252,265	71,844	48	756	183	1,179,434			
200万円を超え700万円以下	55,600	1,241,790	768,150	48,260	425,700	28,520	3,003,990	13,539,698	29,857,289	1,782,946	29,979	-	586	515	1,751,866			
700万円を超え1,000万円以下	470	29,370	22,500	2,660	14,400	-	75,570	437,115	1,864,534	111,688	713	-	53	64	110,858			
1,000万円を超える金額		40,590	33,300	3,040	19,800	920	71,610	492,573	4,060,647	241,734	783	-	536	14	240,401			

[課税状況調より]

2 法人市民税

(1) 年度別課税状況(現年度分決算額)

単位(千円:%)

区 分		年 度	平成17年度	平成18年度	平成19年度	平成20年度	平成21年度
収 入 額	均 等 割 額		114,856	137,447	144,152	156,924	147,725
	法 人 税 額 割		4,976,440	6,804,088	10,042,377	7,409,555	311,098
	合 計		5,091,296	6,941,535	10,186,529	7,566,479	458,823
	対 前 年 度 比		140.4	136.3	146.7	74.3	6.1

(2) 年度別均等割別法人数

区分税率	年 度	平成17年度	平成18年度	平成19年度	平成20年度	平成21年度
地方税法第312条第1項第1号に該当する法人 50,000円		887	879	880	880	887
地方税法第312条第1項第2号に該当する法人 120,000円		6	9	10	9	5
地方税法第312条第1項第3号に該当する法人 130,000円		255	258	254	254	252
地方税法第312条第1項第4号に該当する法人 150,000円		13	12	11	12	9
地方税法第312条第1項第5号に該当する法人 160,000円		41	41	45	48	51
地方税法第312条第1項第6号に該当する法人 400,000円		13	11	89	10	10
地方税法第312条第1項第7号に該当する法人 410,000円		57	54	52	59	61
地方税法第312条第1項第8号に該当する法人 1,750,000円		6	4	6	7	6
地方税法第312条第1項第9号に該当する法人 3,000,000円		4	6	7	11	10
法人でない社団等		19	10	19	10	9
合 計		1,301	1,284	1,293	1,300	1,300

[課税状況調より]

固定資産税

固定資産税

1 納税義務者数（法定免税点以上のもの）

（単位：人）

区分 \ 年度		平成18年度	平成19年度	平成20年度	平成21年度	平成22年度
固定資産税	土地	16,674	16,808	16,975	17,101	17,167
	家屋	17,925	18,096	18,258	18,334	18,442
	償却資産	2,918	2,849	2,782	3,050	3,001
	計	37,517	37,753	38,015	38,485	38,610

[概要調書より]

2 調定額（現年課税分）

（単位：千円）

区分 \ 年度		平成18年度	平成19年度	平成20年度	平成21年度	平成22年度
固定資産税	土地	1,913,936	1,943,333	2,110,143	2,142,417	2,127,628
	家屋	2,391,373	2,467,711	2,554,166	2,478,092	2,564,279
	償却資産	2,792,644	3,018,332	2,871,248	3,082,289	3,703,971
	計	7,097,953	7,429,376	7,535,557	7,702,798	8,395,878
交付金		13,114	13,505	10,254	10,300	7,473

平成21年度以前：決算額

平成22年度：当初調定額

3 土地総括表(平成22年度)

地目		地 積 (㎡)				決 定 価 格	
		非課税地積	評価総地積	免税点未満	免税点以上	総額	免税点未満
田	一般田	600,837	17,542,866	610,936	16,931,930	1,515,882	51,495
	介在田・市街化区域田	37,854	32,450	0	32,450	494,444	0
畑	一般畑	552,291	52,904,029	2,345,082	50,558,947	4,083,958	178,325
	介在畑・市街化区域畑	54,332	525,683	2,138	523,545	10,706,736	40,232
宅地	小規模住宅用地		3,700,850	30,867	3,669,983	83,304,490	385,766
	一般住宅用地		5,503,690	4,075	5,499,615	88,692,709	55,090
	商業地等(非住宅用地)		11,304,838	14,532	11,290,306	131,684,013	24,147
	計	1,186,017	20,509,378	49,474	20,459,904	303,681,212	465,003
池 沼		367,555	683,521	16,838	666,683	60,734	808
山林	一般山林	24,502,055	30,579,380	4,411,819	26,167,561	707,367	101,114
	介在山林	50,574	158,442	2,467	155,975	288,139	3,899
牧 場		1,489	106,138	0	106,138	6,401	0
原 野		159,274	1,284,813	161,827	1,122,986	99,461	4,563
雑種地	ゴルフ場用地	0	755,557	0	755,557	1,006,197	0
	鉄軌道用地	6,314	46,930	10	46,920	1,408	0
	その他	5,397,589	4,224,616	109,827	4,114,789	27,470,379	31,636
	計	5,403,903	5,027,103	109,837	4,917,266	28,477,984	31,636
その他		26,540,016					
合計		59,456,197	129,353,803	7,710,418	121,643,385	350,122,318	877,075

(千円)	課税標準額 (総額)	筆 数 (筆)				単位当り価格(円)	
		非課税筆数	評価筆数	免税点未満	免税点以上	平均価格	最高価格
1,464,387	1,509,438	3,626	19,529	941	18,588	86	145
494,444	147,441	326	46	0	46	15,237	35,458
3,905,633	4,077,932	4,487	65,132	3,775	61,357	77	117
10,666,504	1,636,028	204	1,146	13	1,133	20,367	58,700
82,918,724	11,333,282		30,707	495	30,212	22,510	86,765
88,637,619	24,883,140		26,698	214	26,484	16,115	86,765
131,659,866	89,160,656		9,443	117	9,326	11,648	88,732
303,216,209	125,377,078	3,791	66,848	826	66,022	14,807	88,732
59,926	60,733	107	449	33	416	89	145
606,253	707,314	4,299	28,484	4,806	23,678	23	580
284,240	176,640	250	502	23	479	1,819	2,901
6,401	6,401	3	4	0	4	60	70
94,898	72,465	482	2,536	315	2,221	77	3,000
1,006,197	704,338	0	99	0	99	1,332	1,490
1,408	1,408	30	128	1	127	30	30
27,438,743	18,161,332	4,318	7,964	446	7,518	6,502	64,959
28,446,348	18,867,078	4,348	8,191	447	7,744	5,665	64,959
		73,108					
349,245,243	152,638,548	95,031	192,867	11,179	181,688	2,707	

[概要調書より]

4 家 屋（平成22年度）

(1) 家屋総括表

区 分		棟 数	床 面 積 (㎡)	決 定 価 格 (千円)	単 位 当 たり 価 格 (円)
木 造	総 数	35,583	3,197,388	59,681,779	18,666
	免税点未満	2,698	137,307	118,747	865
	免税点以上	32,885	3,060,081	59,563,032	19,465
木造以外	総 数	14,191	3,801,628	127,562,402	33,555
	免税点未満	212	7,374	15,083	2,045
	免税点以上	13,979	3,794,254	127,547,319	33,616
計	総数	49,774	6,999,016	187,244,181	26,753
	免税点未満	2,910	144,681	133,830	925
	免税点以上	46,864	6,854,335	187,110,351	27,298
非 課 税 家 屋		674	146,714	-	-

構 造	提示平均価額(円)	単 位 当 たり 価 格 / 提 示 平 均 価 額 (%)	参 考
木 造	18,614	100	実 際 免 税 点 の 額 200,000円 [概要調書より]
非 木 造	33,404	100	

(2) 木造家屋に関する調

家屋の種類 \ 区 分	棟 数	床 面 積 (㎡)	決 定 価 格 (千円)	単 位 当 たり 価 格 (円)
専 用 住 宅	14,296	1,600,027	49,218,154	30,761
共 同 住 宅 ・ 寄 宿 舎	152	39,988	1,817,683	45,456
併 用 住 宅	1,384	159,139	3,335,790	20,961
農 家 住 宅	3,565	410,554	852,884	2,077
旅 館 ・ 料 亭 ・ ホ テ ル	31	5,420	63,777	11,767
事 務 所 ・ 銀 行 ・ 店 舗	372	29,441	721,627	24,511
劇 場 ・ 病 院	15	2,053	63,810	31,081
公 衆 浴 場	-	-	-	-
工 場 ・ 倉 庫	413	41,225	357,946	8,683
土 蔵	597	20,296	31,762	1,565
附 属 家	14,758	889,245	3,218,346	3,619
合 計	35,583	3,197,388	59,681,779	18,666

[概要調書より]

(3) 木造以外の家屋に関する調

種類	構造	棟数	床面積 (㎡)	決定価格 (千円)	単位当たり価格 (円)
事務所・店舗等	鉄骨鉄筋コンクリート造	5	16,613	1,761,248	106,016
	鉄筋コンクリート造	101	64,650	3,474,391	53,742
	鉄骨造	863	230,625	12,134,091	52,614
	軽量鉄骨造	400	37,130	765,382	20,614
	れんが造・コンクリートブロック造	17	1,069	12,780	11,955
	その他	-	-	-	-
	小計	1,386	350,087	18,147,892	51,838
住宅・アパート	鉄骨鉄筋コンクリート造	3	8,346	512,082	61,357
	鉄筋コンクリート造	357	186,237	8,569,892	46,016
	鉄骨造	1,369	243,630	10,751,012	44,128
	軽量鉄骨造	1,868	249,216	8,888,764	35,667
	れんが造・コンクリートブロック造	102	6,376	82,947	13,009
	その他	13	11,000	686,035	62,367
	小計	3,712	704,805	29,490,732	41,842
病院・ホテル	鉄骨鉄筋コンクリート造	5	31,865	2,746,504	86,192
	鉄筋コンクリート造	25	28,749	2,701,073	93,954
	鉄骨造	49	19,087	1,225,039	64,182
	軽量鉄骨造	3	888	9,450	10,642
	れんが造・コンクリートブロック造	1	12	551	45,917
	その他	-	-	-	-
	小計	83	80,601	6,682,617	82,910
工場・倉庫・市場	鉄骨鉄筋コンクリート造	4	38,258	2,945,475	76,990
	鉄筋コンクリート造	177	33,830	3,285,229	97,110
	鉄骨造	3,239	1,984,546	61,918,239	31,200
	軽量鉄骨造	2,193	225,483	1,169,181	5,185
	れんが造・コンクリートブロック造	476	18,259	86,105	4,716
	その他	16	964	3,708	3,846
	小計	6,105	2,301,340	69,407,937	30,160
その他	鉄骨鉄筋コンクリート造	-	-	-	-
	鉄筋コンクリート造	133	4,399	127,784	29,048
	鉄骨造	1,283	265,070	3,318,464	12,519
	軽量鉄骨造	1,010	75,821	322,587	4,255
	れんが造・コンクリートブロック造	195	4,189	42,767	10,209
	その他	284	15,316	21,622	1,412
	小計	2,905	364,795	3,833,224	10,508
合計	14,191	3,801,628	127,562,402	33,555	

[概要調書より]

(4) 新增分家屋

区分	構造	平成17年度	平成18年度	平成19年度	平成20年度	平成21年度
棟数	木造	225	287	278	277	249
	非木造	254	216	197	140	127
	計	479	503	475	417	376
	前年比	127.1	105.0	94.4	87.8	90.2
床面積 (㎡)	木造	27,789	39,781	36,164	38,972	33,192
	非木造	74,265	51,851	78,207	59,160	71,575
	計	102,054	91,632	114,371	98,132	104,767
	前年比	157.1	89.8	124.8	85.8	106.8
決定価格 (千円)	木造	1,844,513	2,651,075	2,371,546	2,485,373	2,095,693
	非木造	4,624,016	3,064,957	4,435,962	3,616,087	4,344,141
	計	6,468,529	5,716,032	6,807,508	6,101,460	6,439,834
	前年比	143.2	88.4	119.1	89.6	105.5

[概要調書より]

(ア) 木造新增分家屋(平成21年度建築分)

種類	棟数	床面積 (㎡)	決定価格 (千円)	単位当たり価格 (円)
専用住宅	192	25,581	1,698,590	66,400
共同住宅・寄宿舍	18	4,330	245,539	56,706
併用住宅	15	1,907	100,448	52,673
農家住宅	-	-	-	-
旅館・料亭・ホテル	-	-	-	-
事務所・銀行・店舗	6	307	16,495	53,730
劇場・病院	-	-	-	-
公衆浴場	-	-	-	-
工場・倉庫	11	898	27,216	30,307
土蔵	-	-	-	-
附属家	7	169	7,405	43,817
合計	249	33,192	2,095,693	63,138

[概要調書より]

(イ) 木造以外の新增分家屋(平成21年度建築分)

種類	構造	棟数	床面積 (㎡)	決定価格 (千円)	単位当たり価格 (円)
事務所・ 店舗	鉄骨鉄筋コンクリート造	-	-	-	-
	鉄筋コンクリート造	-	-	-	-
	鉄骨造	24	9,479	848,331	89,496
	軽量鉄骨造	4	82	6,427	78,378
	れんが造・コンクリートブロック造	-	-	-	-
	その他	-	-	-	-
	小計	28	9,561	854,758	89,400
住宅・ アパート	鉄骨鉄筋コンクリート造	-	-	-	-
	鉄筋コンクリート造	1	250	22,952	91,808
	鉄骨造	11	3,838	308,294	80,327
	軽量鉄骨造	43	7,497	573,363	76,479
	れんが造・コンクリートブロック造	-	-	-	-
	その他	-	-	-	-
	小計	55	11,585	904,609	78,085
病院・ ホテル	鉄骨鉄筋コンクリート造	-	-	-	-
	鉄筋コンクリート造	-	-	-	-
	鉄骨造	1	830	81,885	98,657
	軽量鉄骨造	-	-	-	-
	れんが造・コンクリートブロック造	-	-	-	-
	その他	-	-	-	-
	小計	1	830	81,885	98,657
工場・ 倉庫・ 市場	鉄骨鉄筋コンクリート造	-	-	-	-
	鉄筋コンクリート造	2	59	1,894	32,102
	鉄骨造	27	48,982	2,482,224	50,676
	軽量鉄骨造	13	527	15,865	30,104
	れんが造・コンクリートブロック造	-	-	-	-
	その他	-	-	-	-
	小計	42	49,568	2,499,983	50,435
その他	鉄骨鉄筋コンクリート造	-	-	-	-
	鉄筋コンクリート造	-	-	-	-
	鉄骨造	1	31	2,906	93,742
	軽量鉄骨造	-	-	-	-
	れんが造・コンクリートブロック造	-	-	-	-
	その他	-	-	-	-
	小計	1	31	2,906	93,742
合計	127	71,575	4,344,141	60,694	

[概要調書より]

5 償却資産総括表(平成22年度)

種 類	決 定 価 格 (千円)	課 税 標 準 額 (千円)	課 税 標 準 額 の 内 訳		
			課税標準の特例規定の適用を受けるもの (千円)	左記以外のもの (千円)	
市長が価格等を決定したもの	構 築 物	40,997,600	40,351,067	351,833	39,999,234
	機 械 及 び 装 置	173,574,477	169,561,135	4,825,411	164,735,724
	船 舶	111,650	68,911	42,739	26,172
	航 空 機	1,368	1,368	-	1,368
	車 両 及 び 運 搬 具	840,871	840,871	-	840,871
	工 具、器 具 及 び 備 品	22,509,417	22,501,525	8,081	22,493,444
	調 整 額	-	-		-
小 計	238,035,383	233,324,877	5,228,064	228,096,813	
法第三八九条	大 臣 配 分	39,830,986	30,659,510		
	知 事 配 分	634,878	627,869		
	小 計	40,465,864	31,287,379		
合 計		278,501,247	264,612,256		
内 訳	田原市分		264,612,256		
	愛知県分		-		

[概要調書より]

都市計画税

都市計画税

1 納税義務者数(法定免税点以上のもの)

(単位:人)

区分		年度	平成18年度	平成19年度	平成20年度	平成21年度	平成22年度
都市 計画 税	土 地		4,728	5,981	6,088	6,169	6,215
	家 屋		4,488	5,738	5,846	5,900	5,966
	実 数		6,240	7,962	8,041	8,116	8,161

[概要調書より]

2 調定額(現年課税分)

(単位:千円)

区分		年度	平成18年度	平成19年度	平成20年度	平成21年度	平成22年度
都市 計画 税	土 地		236,952	260,955	289,341	294,341	292,332
	家 屋		219,099	242,371	253,657	245,727	256,636
	計		456,051	503,326	542,998	540,068	548,968

平成21年度以前:決算額

平成22年度:当初調定額

3 納税義務者数に関する調

区 分	総 数	免税点未満のもの	免税点以上のもの
土 地	6,432 人	217 人	6,215 人
家 屋	6,359	393	5,966
実 数	8,508	347	8,161

[概要調書より]

4 決定価格及び課税標準額等に関する調

区 分		市 街 化 区 域			
		地積・床面積等	決 定 価 格	課税標準額	
土地の地積	宅地等	宅地	9,311 千㎡	75,931,352 千円	29,410,204 千円
		その他	1,606	126,005,348	85,634,073
		小計	10,917	201,936,700	115,044,277
	農地	556	11,160,948	1,975,157	
	計	11,473	213,097,648	117,019,434	
家屋の床面積	木造家屋	710,929 ㎡	17,343,964	17,343,964	
	木造以外の家屋	2,144,848	85,912,717	85,386,355	
	計	2,855,777	103,256,681	102,730,319	
合 計		2,867,250	316,354,329	219,749,753	
土地の筆数	宅地等	宅地	11,879 筆	税 率 調定見込額 549,374千円	0.25%
		その他	2,320		
		小計	14,199		
	農地	1,179			
	計	15,378			
家屋の棟数	木造家屋	7,819 棟			
	木造以外の家屋	4,537			
	計	12,356			

[概要調書より]

諸 税

軽 自 動 車 税

市 た ば こ 税

鉦 産 税

特 別 土 地 保 有 税

国 民 健 康 保 険 税

1 軽自動車税

区分	税率(円)	平成18年度		平成19年度		平成20年度		平成21年度		平成22年度	
		台数(台)	税額(千円)	台数(台)	税額(千円)	台数(台)	税額(千円)	台数(台)	税額(千円)	台数(台)	税額(千円)
原動機付自転車(50cc以下)	1,000	3,800	3,800	3,683	3,507	3,507	3,365	3,365	3,243	3,243	3,243
〃 (90cc以下)	1,200	241	289	248	249	249	259	259	272	272	327
〃 (125cc以下)	1,600	120	192	139	150	150	166	166	194	194	310
〃 (ミニカー)	2,500	14	35	49	109	109	198	198	230	230	575
軽二輪(250cc以下)	2,400	766	1,838	784	780	780	770	770	761	761	1,826
軽四輪 乗用(営業用)	5,500	-	-	-	-	-	-	-	-	-	-
〃 乗用(自家用)	7,200	9,968	71,770	10,500	11,026	11,026	11,717	11,717	12,072	12,072	86,918
〃 貨物(営業用)	3,000	49	147	55	69	69	70	70	82	82	246
〃 貨物(自家用)	4,000	12,495	49,980	12,459	12,321	12,321	12,294	12,294	12,150	12,150	48,600
小型特殊(農耕用)	1,600	4,160	6,656	4,216	4,274	4,274	4,315	4,315	4,363	4,363	6,981
〃 (その他一般)	4,700	667	3,135	663	673	673	680	680	681	681	3,201
小型二輪(251cc以上)	4,000	855	3,420	860	885	885	904	904	922	922	3,688
合計		33,135	141,262	33,656	148,610	34,043	153,749	34,738	155,915	34,970	155,915

[課税状況調より]

2 市たばこ税

(単位:千本、千円、%)

項目		年度	平成17年度	平成18年度	平成19年度	平成20年度	平成21年度
旧3級品除く	本数		122,204	136,000	130,065	119,498	112,220
	前年比		120.0	111.3	95.6	91.9	93.9
	税額		363,801	432,291	428,955	394,104	370,103
	前年比		120.0	118.8	99.2	91.9	93.9
旧3級品	本数		1,424	1,686	1,627	1,446	1,403
	前年比		102.0	118.4	96.5	88.9	97.0
	税額		2,011	2,546	2,544	2,261	2,194
	前年比		102.0	126.6	99.9	88.9	97.0
合計	本数		123,628	137,686	131,692	120,944	113,623
	前年比		119.8	111.4	95.6	91.8	93.9
	税額		365,813	436,746	431,499	396,365	372,297
	前年比		119.9	119.4	98.8	91.9	93.9

※ 18年度の合計欄中、税額は手持ち品課税分含む。

3 鉱産税

(単位:千円、%)

区分		年度	平成17年度	平成18年度	平成19年度	平成20年度	平成21年度
課税標準額	200万円以下		1,967	3,694	0	0	3,193
	200万円超		29,163	28,275	33,010	48,450	30,954
	合計		31,130	31,969	33,010	48,450	34,147
税額			305	308	330	484	331
前年比			127.6	101.0	107.1	146.7	68.4

[課税状況調より]

4 特別土地保有税(平成21年度)

(単位:千円、件)

区分	現年課税分			滞納繰越分		
	調定額	収入額	件数	調定額	収入額	件数
保有分	0	0	0	2,176	500	1
取得分	0	0	0			0
合計	0	0	0	2,176	500	1

5 国民健康保険税

(1) 平成22年度予算額及び平成21年度決算額

(単位:千円)

歳 入			歳 出					
区 分		平成22年度 当初予算額	平成21年度 決 算 額	区 分		平成22年度 当初予算額	平成21年度 決 算 額	
国民健康保険 税	一 般	2,512,779	2,504,100	一 般	人件費	49,255	0	
	退 職	84,436	103,632	管 理 費	その他	23,985	13,086	
督促手数料等		2	1	連 合 会 負 担 金		1,405	1,407	
国庫 支 出 金	療養給付費等負担金		1,587,853	1,552,401	賦 課 徴 収 費		6,766	5,656
	高額医療費共同事業負担金		30,283	30,385	運 営 協 議 会 費		276	142
	特定健康診査等負担金		15,554	9,706	趣 旨 普 及 費		550	171
	財政調整交付金		94,738	110,853	療養給付費	一 般	3,790,719	3,708,911
	介護納付金分調整交付金		1	0		退 職	131,789	162,570
	その他補助金		11,358	8,778	療 養 費	一 般	32,176	34,626
	計		1,739,787	1,712,123		退 職	1,493	1,502
療養給付費交付金		145,797	149,445	審 査 支 払 手 数 料		13,965	13,394	
前期高齢者交付金		766,876	802,981	高 額 療 養 費	一 般	288,040	319,447	
県 支 出 金		329,267	354,005		退 職	15,666	16,822	
共同事業交付金		715,270	621,245	移 送 費		200	0	
財 産 収 入		246	252	出 産 育 児 一 時 金		80,681	61,259	
繰入金	一般会計	500,000	400,000	葬 祭 費		6,000	4,250	
	基金	1	0	後 期 高 齢 者 支 援 金 等		1,099,521	1,098,315	
繰越金	療養給付費交付金	1	0	前 期 高 齢 者 納 付 金 等		2,591	3,123	
	その他	102,000	436,841	老 人 保 健 拠 出 金		1,064	47,852	
諸 収 入	物品売払収入		1	0	介 護 納 付 金		490,715	460,648
	延滞金	一 般	1	120	共 同 事 業 拠 出 金		715,270	712,838
		退 職	1	0	特 定 健 康 診 査 等 事 業 費		98,627	62,354
	加算金	一 般	1	0	保 健 事 業 費		28,952	23,926
		退 職	1	0	基 金 積 立 金		246	252
	過 料		1	0	還 付 金	一 般	9,500	8,512
	預 金 利 子		20	62		退 職	500	136
	滞 納 処 分 費		1	0	償 還 金		1	134,385
	第 三 者 納 付 金	一 般	4,000	6,345	還 付 加 算 金	一 般	500	245
		退 職	1	1084		退 職	40	6
	返 納 金	一 般	1	26	予 備 費		10,000	0
		退 職	1	0				
雑 入		1	1,306					
歳 入 合 計		6,900,493	7,093,568	歳 出 合 計		6,900,493	6,895,835	

(2) 保険税賦課状況(現年課税分)

区 分	年 度	平成18年度	平成19年度	平成20年度	平成21年度
所 得 割 額	(千円)	1,505,411	1,325,016	1,428,002	1,365,701
資 産 割 額	(千円)	380,016	390,234	367,700	355,262
均 等 割 額	(千円)	1,000,571	988,458	1,000,281	998,868
平 等 割 額	(千円)	399,049	401,462	402,076	409,329
算 定 額	(千円)	3,285,047	3,105,170	3,198,059	3,129,160
軽 減 額	(千円)	173,116	177,953	157,971	167,888
減 免 額	(千円)	8,620	8,602	7,856	11,625
限 度 超 過 額	(千円)	355,387	232,924	320,118	275,728
調 定 額	(千円)	2,747,924	2,685,691	2,712,114	2,673,919
収 納 額	(千円)	2,644,327	2,587,625	2,600,282	2,547,529
還 付 未 済 額	(千円)	17	24	22	2
未 納 額	(千円)	103,614	98,090	111,854	126,392
収 納 率	(%)	96.2	96.3	95.9	95.3
1 世 帯 当 たり 収 納 額	(円)	214,934	208,814	240,945	232,375
1 人 当 たり 収 納 額	(円)	82,199	81,503	104,308	102,777
課 税 対 象 世 帯	(世帯)	12,303	12,392	10,792	10,963
課 税 対 象 人 数	(人)	32,170	31,749	24,929	24,787

収

納

1 市税等納期一覧表

納期月	税目等	納期限(または振替日)
4月	国民健康保険税(1期分)	平成22年 4月30日
5月	固定資産税(全期・1期)・都市計画税(全期・1期) 軽自動車税(全期)	5月31日
6月	市県民税(全期・1期) 国民健康保険税(2期)	6月30日
7月	固定資産税(2期)・都市計画税(2期)	8月2日
8月	市県民税(2期) 国民健康保険税(3期)	8月31日
9月	国民健康保険税(4期)	9月30日
10月	市県民税(3期) 国民健康保険税(5期)	11月1日
11月	国民健康保険税(6期)	11月30日
12月	固定資産税(3期)・都市計画税(3期) 国民健康保険税(7期)	12月27日
1月	市県民税(4期)	平成23年 1月31日
2月	固定資産税(4期)・都市計画税(4期) 国民健康保険税(8期)	2月28日
3月	市県民税(随期) 国民健康保険税(随期)	3月31日

2 市税年度別決算状況

科目	年度 区分	平成17年度				平成18年度			
		調定額	収入額	収納率	収入額 前年比	調定額	収入額	収納率	収入額 前年比
1	市民税	7,512,096	7,360,238	97.98	1309.0	10,171,845	10,003,515	98.35	133.2
	個人	2,416,846	2,267,930	93.84	113.9	3,226,965	3,061,304	94.87	126.7
	現年課税分	2,285,668	2,247,538	98.33	118.3	3,084,198	3,037,477	98.49	132.9
	滞納繰越分	131,178	20,392	15.55	22.2	142,767	23,827	16.69	18.2
	法人	5,095,250	5,092,308	99.94	140.3	6,944,880	6,942,311	99.96	136.3
	現年課税分	5,092,087	5,091,296	99.90	140.4	6,942,104	6,941,535	99.99	136.3
	滞納繰越分	3,163	1012	31.99	34.3	2,776	776	27.95	24.5
2	固定資産税	6,010,666	5,806,871	96.61	105.5	7,359,187	7,141,860	97.05	118.8
	固定資産税	6,001,551	5,797,756	96.60	105.5	7,346,072	7,128,746	97.04	118.8
	現年課税分	5,825,046	5,770,113	99.06	106.7	7,145,317	7,097,953	99.34	121.9
	滞納繰越分	176,505	27,643	15.66	31.5	200,755	30,793	15.34	17.4
	交付金	9,115	9,115	100.00	104.8	13,114	13,114	100.00	143.9
3	軽自動車税	87,926	83,058	94.46	101.2	145,898	140,503	96.30	159.8
	現年課税分	83,865	81,948	97.71	102.3	141,183	139,177	98.58	166.0
	滞納繰越分	4,061	1110	27.33	56.8	4,715	1,366	28.97	33.6
4	市たばこ税	365,813	365,813	100.00	119.9	436,746	436,746	100.00	119.4
5	鉱産税	305	305	100.00	127.6	308	308	100.00	101.0
6	特別土地保有税	48,568	600	1.24	2.0	176,786	129,088	73.02	皆増
	現年課税分	-	-	-	-	128,818	128,818	100.00	皆増
	滞納繰越分	48,568	600	1.24	2.0	47,968	270	0.56	0.6
7	都市計画税	472,216	466,625	98.82	99.4	463,834	456,904	98.51	96.8
	現年課税分	467,667	465,395	99.51	100.2	458,274	456,051	99.51	97.5
	滞納繰越分	4,549	1,230	27.04	25.1	5,560	853	15.34	18.8
	合計	14,497,590	14,083,510	97.14	117.2	18,754,605	18,309,064	97.62	126.3
	現年課税分	14,129,566	14,031,522	99.31	119.0	18,350,062	18,251,179	99.46	129.2
	滞納繰越分	368,024	51,988	14.13	23.6	404,543	57,885	14.31	15.7

(単位:千円、%)

平成19年度				平成20年度				平成21年度			
調定額	収入額	収納率	収入額 前年比	調定額	収入額	収納率	収入額 前年比	調定額	収入額	収納率	収入額 前年比
14,021,423	13,839,083	98.70	138.3	11,566,658	11,366,122	98.27	82.1	#REF!	#REF!	#REF!	#REF!
3,832,175	3,651,922	95.30	119.3	3,998,391	3,798,950	95.01	104.0	#REF!	#REF!	#REF!	#REF!
3,680,876	3,609,429	98.06	118.8	3,829,039	3,752,679	98.01	104.0	#REF!	#REF!	#REF!	#REF!
151,299	42,493	28.09	178.3	169,352	46,271	27.32	108.9	#REF!	#REF!	#REF!	#REF!
10,189,248	10,187,161	99.98	146.7	7,568,267	7,567,172	99.99	74.3	#REF!	#REF!	#REF!	#REF!
10,187,187	10,186,529	99.99	146.7	7,567,055	7,566,480	99.99	74.3	#REF!	#REF!	#REF!	#REF!
2,061	632	30.66	81.4	1,212	692	57.10	109.5	#REF!	#REF!	#REF!	#REF!
7,699,003	7,481,068	97.17	104.7	7,763,749	7,583,317	97.68	101.4	#REF!	#REF!	#REF!	#REF!
7,685,498	7,467,563	97.16	104.8	7,753,495	7,573,063	97.67	101.4	#REF!	#REF!	#REF!	#REF!
7,477,826	7,429,376	99.35	104.7	7,584,379	7,535,557	99.36	101.4	#REF!	#REF!	#REF!	#REF!
207,672	38,187	18.39	124.0	169,116	37,506	22.18	98.2	#REF!	#REF!	#REF!	#REF!
13,505	13,505	100.00	103.0	10,254	10,254	100.00	75.9	#REF!	#REF!	#REF!	#REF!
150,004	144,370	96.24	102.8	153,709	148,431	96.57	102.8	#REF!	#REF!	#REF!	#REF!
145,053	142,873	98.50	102.7	148,622	146,644	98.67	102.6	#REF!	#REF!	#REF!	#REF!
4,951	1,497	30.24	109.6	5,087	1,787	35.13	119.4	#REF!	#REF!	#REF!	#REF!
431,499	431,499	100.00	98.8	396,365	396,365	100.00	91.9	#REF!	#REF!	#REF!	#REF!
330	330	100.00	107.1	484	484	100.00	146.7	#REF!	#REF!	#REF!	#REF!
47,698	12,780	26.79	9.9	2,776	600	21.61	4.7	#REF!	#REF!	#REF!	#REF!
-	-	-	皆減	-	-	-	-	-	-	-	-
47,698	12,780	26.79	4733.3	2,776	600	21.61	4.7	#REF!	#REF!	#REF!	#REF!
512,240	504,543	98.50	110.4	551,959	544,361	98.62	107.9	#REF!	#REF!	#REF!	#REF!
505,622	503,326	99.55	110.4	545,817	542,998	99.48	107.9	#REF!	#REF!	#REF!	#REF!
6,618	1,217	18.39	142.7	6,142	1,363	22.19	112.0	#REF!	#REF!	#REF!	#REF!
22,862,197	22,413,673	98.04	122.4	20,435,700	20,039,680	98.06	89.4	#REF!	#REF!	#REF!	#REF!
22,441,898	22,316,867	99.44	122.3	20,082,015	19,951,461	99.35	89.4	#REF!	#REF!	#REF!	#REF!
420,299	96,806	23.03	167.2	353,685	88,219	24.94	91.1	#REF!	#REF!	#REF!	#REF!

3 前納報奨金の交付状況

(単位:千円、%)

年度・税目	項目	調 定		納 期 前 納 付				報奨金 交付額
		件 数	調 定 額	件 数	率	税 額	率	
15 年 度	市県民税	7,706	735,838	3,476	45.1	422,879	57.5	4,913
	固定資産税	12,608	5,466,853	8,022	63.6	4,475,858	81.9	18,606
	計	20,314	6,202,691	11,498	56.6	4,898,737	79.0	23,519
16 年 度	市県民税	9,766	919,442	4,205	43.1	472,027	51.3	5,524
	固定資産税	15,031	5,873,307	9,009	59.9	4,638,416	79.0	21,622
	計	24,797	6,792,749	13,214	53.3	5,110,443	75.2	27,146
17 年 度	市県民税	10,608	1,040,937	4,549	42.9	540,281	51.9	6,294
	固定資産税	15,133	5,818,229	9,101	60.1	2,172,311	37.3	22,221
	計	25,741	6,859,166	13,650	53.0	2,712,592	39.5	28,515
18 年 度	市県民税	20,986	1,964,111	8,611	41.0	985,023	50.2	11,646
	固定資産税	23,998	7,613,527	13,430	56.0	2,879,782	37.8	31,149
	計	44,984	9,577,638	22,041	49.0	3,864,805	40.4	42,795
19 年 度	市県民税	20,898	2,604,085	8,076	38.6	1,181,759	45.4	8,611
	固定資産税	24,148	7,985,207	13,287	55.0	2,875,213	36.0	19,197
	計	45,046	10,589,292	21,363	47.4	4,056,972	38.3	27,808
平成20年度から廃止								

(注) 平成14年度まで交付率は、税額の1.0%、交付限度額は10万円
平成15年度から交付率は、税額の0.5%、交付限度額は5万円
平成19年度から交付率は、税額の0.3%、交付限度額は3万円

4 督促状の発送件数状況

区 分		一 般 会 計					国保会計	合 計
		市 民 税		固定資産税 都市計画税	軽自動車税	小 計	国民健康 保 険 税	
		個 人	法 人					
17 年 度	督促状	4,812	27	3,729	1,535	10,103	4,450	14,553
18 年 度	督促状	7,503	36	4,940	2,372	14,851	5,432	20,283
19 年 度	督促状	8,165	35	5,022	2,458	15,680	5,460	21,140
20 年 度	督促状	8,543	29	5,268	2,506	16,346	7,904	24,250
21 年 度	督促状	8,105	64	5,480	2,596	16,245	8,390	24,635

5 不納欠損状況

(単位:件、千円)

区分 \ 年度		平成17年度	平成18年度	平成19年度	平成20年度	平成21年度
個人市民税	件数	88	152	146	117	104
	税額	6,213	13,360	8,647	9,324	14,463
法人市民税	件数	2	2	2	1	4
	税額	165	507	875	50	160
固定資産税	件数	31	58	74	73	76
	税額	3,062	9,466	48,765	12,027	14,944
軽自動車税	件数	23	55	50	38	40
	税額	157	405	551	267	322
特別土地保有税	件数	0	0	2	0	0
	税額	0	0	32,143	0	0
都市計画税	件数	1	7	8	7	6
	税額	31	311	1,554	437	635
市税計	件数	145	274	282	236	230
	税額	9,628	24,049	92,535	22,105	30,524
国保一般分	件数	62	124	102	117	109
	税額	7,503	18,780	10,905	18,732	17,690
国保退職分	件数	0	0	0	0	0
	税額	1,295	483	0	78	554
国保計	件数	62	124	102	117	109
	税額	8,798	19,263	10,905	18,810	18,244
合計	件数	207	398	384	353	339
	税額	18,426	43,312	103,440	40,915	48,768

6 口座振替加入状況

(単位:人、%)

		平成17年度	平成18年度	平成19年度	平成20年度	平成21年度
市県民税	義務者数	17,566	20,535	21,462	21,103	20,260
	口座振替者数	13,153	15,455	15,501	15,362	14,534
	加入率	74.9	75.3	72.2	72.8	71.7
固定資産税	義務者数	15,588	15,744	24,148	24,207	24,293
	口座振替者数	14,000	14,075	19,939	20,012	19,685
	加入率	89.8	89.4	82.6	82.7	81.0
軽自動車税	義務者数	28,527	29,093	33,601	33,986	34,703
	口座振替者数	22,885	23,207	25,145	25,196	25,006
	加入率	80.2	79.8	74.8	74.1	72.1
国民健康保険税	義務者数	11,374	12,303	12,392	10,792	10,963
	口座振替者数	9,371	10,138	10,153	8,783	8,919
	加入率	82.4	82.4	81.9	81.4	81.4

7 国民健康保険税決算状況推移

(単位:千円、%)

区 分		調 定 額	収 入 額	徴 収 率	収 入 額 前 年 比	
平成 17 年 度	一 般	現年課税分	2,032,727	1,944,026	95.6	223.3
		滞納繰越分	268,895	40,130	14.9	222.3
		計	2,301,622	1,984,156	86.2	223.3
	退 職	現年課税分	195,748	193,201	98.7	210.0
		滞納繰越分	8,444	1,660	19.7	528.7
		計	204,192	194,861	95.4	211.0
	合 計	現年課税分	2,228,475	2,137,227	95.9	222.0
		滞納繰越分	277,339	41,790	15.1	227.6
		計	2,505,814	2,179,017	87.0	222.1
平成 18 年 度	一 般	現年課税分	2,488,520	2,388,836	96.0	122.9
		滞納繰越分	306,958	65,216	21.2	162.5
		計	2,795,478	2,454,052	87.8	123.7
	退 職	現年課税分	259,404	255,492	98.5	132.2
		滞納繰越分	8,226	1,679	20.4	101.1
		計	267,630	257,171	96.1	132.0
	合 計	現年課税分	2,747,924	2,644,328	96.2	123.7
		滞納繰越分	315,184	66,895	21.2	160.1
		計	3,063,108	2,711,223	88.5	124.4
平成 19 年 度	一 般	現年課税分	2,414,799	2,320,225	96.1	97.1
		滞納繰越分	319,852	63,707	19.9	97.7
		計	2,734,651	2,383,932	87.2	97.1
	退 職	現年課税分	270,892	267,400	98.7	104.7
		滞納繰越分	9,615	1,915	19.9	114.1
		計	280,507	269,315	96.0	104.7
	合 計	現年課税分	2,685,691	2,587,625	96.3	97.9
		滞納繰越分	329,467	65,622	19.9	98.1
		計	3,015,158	2,653,247	88.0	97.9
平成 20 年 度	一 般	現年課税分	2,615,644	2,505,731	95.8	108.0
		滞納繰越分	335,636	71,797	21.4	112.7
		計	2,951,280	2,577,528	87.3	108.1
	退 職	現年課税分	96,471	94,552	98.0	35.4
		滞納繰越分	11,223	2,401	21.4	125.4
		計	107,694	96,953	90.0	36.0
	合 計	現年課税分	2,712,115	2,600,283	95.9	100.5
		滞納繰越分	346,859	74,198	21.4	113.1
		計	3,058,974	2,674,481	87.4	100.8
平成 21 年 度	一 般	現年課税分	2,568,282	2,445,679	95.2	97.6
		滞納繰越分	351,611	58,421	16.6	81.4
		計	2,919,893	2,504,100	85.8	97.2
	退 職	現年課税分	105,637	101,850	96.4	107.7
		滞納繰越分	10,741	1,782	16.6	74.2
		計	116,378	103,632	89.0	106.9
	合 計	現年課税分	2,673,919	2,547,529	95.3	98.0
		滞納繰越分	362,352	60,203	16.6	81.1
		計	3,036,271	2,607,732	85.9	97.5

市 税 概 要

平成22年10月 発行

編 集 田原市 総務部 税務課・収納推進課

田原市 市民環境部 保険年金課

〒441-3492 田原市田原町南番場30番地1

電話(0531)22-1111