

平成 2 4 年 度

市 税 概 要



田 原 市

田原市市民憲章

わたしたちは、恵まれた自然と輝かしい伝統にはぐくまれたこのまちに誇りをもち、互いの心がふれ合い、明るい未来が展望される郷土を築くため、この憲章を定めます。

※ 平成17年10月1日制定

- 1 自然を愛し、水と緑のやすらぎのある 美しいまちをつくりましょう。
- 1 心と体をきたえ、健康で明るい 生きがいのあるまちをつくりましょう。
- 1 教養を深め、文化のかおり高い 心豊かなまちをつくりましょう。
- 1 互いに助け合い、安心で安全な 暮らしやすいまちをつくりましょう。
- 1 勤労を尊び、活気あふれる 伸びゆくまちをつくりましょう。

市の花【菜の花】



春の訪れを知らせてくれる「菜の花」。黄色いじゅうたんのような菜の花畑は、私たちの目を楽しませてくれるだけでなく『菜の花エコプロジェクト』など、市の主要事業に活用されています。花言葉は「快活」「初々しい」「豊かさ」。

※ 平成17年10月1日制定

市の木【くすのき】



渥美半島の風土に適し、あちらこちらで見ることのできる「くすのき」。長命で、グングンと大木に育つ生命力から、誕生木としても使われています。春に葉が生まれ変わる常緑樹で、新緑の美しさも魅力の一つです。

※ 平成17年10月1日制定

目 次

市の概要

1 市 勢	1
(1) 田原市の位置図	1
(2) 人口及び世帯数等の推移	1
2 田原市行政機構総括図	2
3 税務機構及び事務分掌	3

財 政

(1) 平成24年度一般会計歳入歳出当初予算額	4
(2) 平成23年度一般会計歳入歳出決算額	5
(3) 一般会計徴税费	6

市税の総括

平成23年度市税決算状況	7
--------------	---

市民税

1 個人市民税	8
(1) 納税義務者数の推移	8
(2) 調定額の推移	8
(3) 所得区分別課税状況	9
(4) 課税標準額の段階別課税状況	10
2 法人市民税	12
(1) 年度別課税状況(現年度分決算額)	12
(2) 年度別均等割別法人数	12

固定資産税

1 納税義務者数(法定免税点以上のもの)	13
2 調定額(現年課税分)	13
3 土地総括表(平成24年度)	14
4 家屋(平成24年度)	16
(1) 家屋総括表	16
(2) 木造家屋に関する調	16
(3) 木造以外の家屋に関する調	17
(4) 新增分家屋	18
(ア) 木造新增分家屋(平成23年建築分)	18
(イ) 木造以外の新增分家屋(平成23年建築分)	19
5 償却資産総括表(平成24年度)	20

都市計画税

1 納税義務者数(法定免税点以上のもの)	21
2 調定額(現年課税分)	21
3 納税義務者数に関する調	22
4 決定価格及び課税標準額等に関する調	22

諸 税

1 軽自動車税	23
2 市たばこ税	24
3 鉦産税	24
4 特別土地保有税(平成23年度)	24
5 国民健康保険税	25
(1) 平成24年度予算額及び平成23年度決算額	25
(2) 保険税賦課状況(現年課税分)	26

収 納

1 市税等納期一覧表	27
2 市税年度別決算状況	28
3 前納報奨金の交付状況	30
4 督促状の発送件数状況	30
5 不納欠損状況	31
6 口座振替加入状況	32
7 国民健康保険税決算状況推移	33

市の概要

1 市 勢

(1) 田原市の位置図



- ・市制施行 平成15年8月20日
- ・位 置 東経 137° 16'00"
北緯 34° 39'56"
- ・行政面積 188.81 km²
- ・東西延長 約30.0 km
- ・南北延長 約15.5 km
- ・海岸線延長 97.1 km

(2) 人口及び世帯数等の推移

(単位:人、%、世帯)

区分		年	平成20年	平成21年	平成22年	平成23年	平成24年
人 口	総 数		66,634	66,612	66,493	66,148	65,944
	男		33,782	33,770	33,643	33,376	33,294
	女		32,852	32,842	32,850	32,772	32,650
	前年対比		100.0	100.0	99.8	99.5	99.7
世 帯 数			20,812	21,262	21,597	21,682	21,842
1世帯当たり人口			3.20	3.13	3.08	3.05	3.02

(各年4月1日現在)

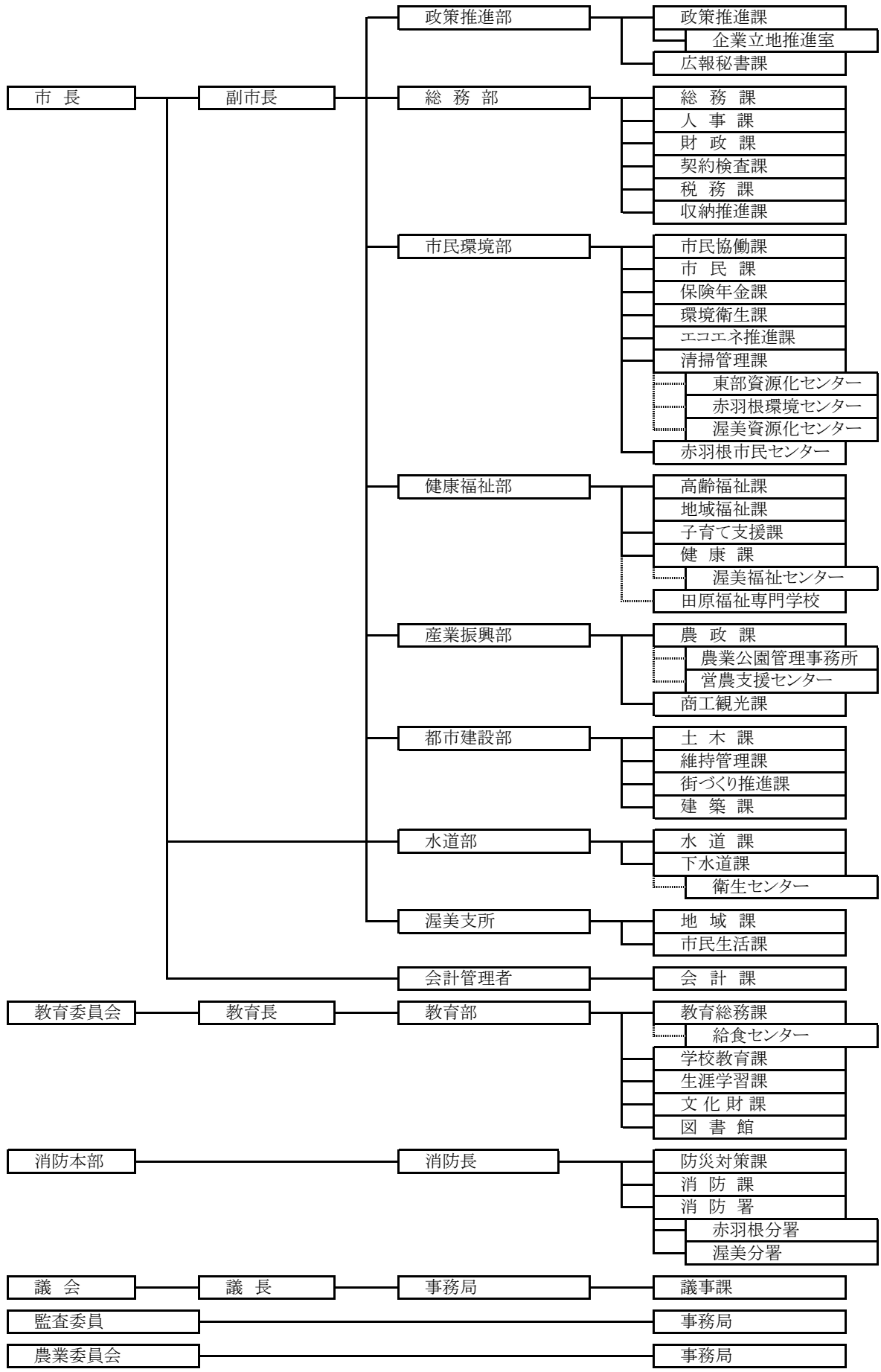

3 税務機構及び事務分掌

(平成24年4月1日現在)

課名	グループ名	職員数							事務分掌
		課長	主幹	副主幹	主査	主任	主事	主事補	
税務課	市民税G	1		1	2	2	1	1	1 税制の企画及び調整に関すること。 2 市県民税の調定、賦課及び徴収に関すること。 3 国税及び県税に関すること。
	資産税G			2	3	4	1	1	1 固定資産税の調定、賦課及び徴収に関すること。 2 課税台帳に関すること。 3 家屋及び償却資産の調査及び評価に関すること。 4 土地の調査及び評価に関すること。 5 特別土地保有税に関すること。 6 軽自動車税の調定、賦課及び徴収に関すること。 7 国有資産等所在市町村助成交付金に関すること。 8 その他諸税の調定、賦課及び徴収に関すること。
	小計		1		3	5	6	2	2
収納推進課	収納G	1	1	1	1	2	2		1 市税、保険料、使用料等の徴収に関すること。 2 滞納整理及び滞納処分に関すること。 3 差押物件の公売処分に関すること。 4 固定資産評価審査委員会との連絡に関すること。
	小計	1	1	1	1	2	2		8人
合計		2	1	4	6	8	4	2	27人

財 政

財 政

(1) 平成24年度一般会計歳入歳出当初予算額

歳 入				歳 出			
区 分	予算額 (千円)	構成比 (%)	前年度比 伸率(%)	区 分	予算額 (千円)	構成比 (%)	前年度比 伸率(%)
市 税	13,168,461	49.2	△ 1.4	議 会 費	225,358	0.8	△ 11.9
市 民 税	4,086,760	15.3	4.8	総 務 費	2,676,222	10.0	△ 14.2
固 定 資 産 税	8,008,599	29.9	△ 4.8	(徴 税 費)	368,989	1.4	△ 28.4
軽 自 動 車 税	151,000	0.6	0.7	(そ の 他)	2,307,233	8.6	△ 11.4
市 た ば こ 税	380,000	1.4	15.9	民 生 費	7,388,049	27.6	0.4
鉦 産 税	100	0.0	0.0	衛 生 費	2,444,187	9.1	△ 1.2
特別土地保有税	2	0.0	0.0	労 働 費	42,959	0.2	△ 54.4
都 市 計 画 税	542,000	2.0	△ 3.6	農 林 水 産 業 費	1,546,354	5.8	1.1
地 方 譲 与 税	449,000	1.7	△ 1.3	商 工 費	2,070,527	7.7	△ 7.6
利 子 割 交 付 金	29,000	0.1	△ 9.4	土 木 費	3,221,557	12.0	2.2
配 当 割 交 付 金	19,000	0.1	5.6	消 防 費	1,291,984	4.8	△ 20.5
株 式 等 譲 渡 所 得 割 交 付 金	6,000	0.0	△ 14.3	教 育 費	2,370,234	8.9	8.2
地 方 消 費 税 交 付 金	701,000	2.6	0.1	災 害 復 旧 費	4	0.0	33.3
ゴ ル フ 場 利 用 税 交 付 金	18,000	0.1	△ 14.3	公 債 費	3,462,565	12.9	6.5
自 動 車 取 得 税 交 付 金	214,000	0.8	0.9	予 備 費	30,000	0.1	0.0
地 方 特 例 交 付 金	30,000	0.1	△ 82.9				
地 方 交 付 税	3,296,001	12.3	72.4				
交 通 安 全 対 策 特 別 交 付 金	13,000	0.0	△ 7.1				
分 担 金 及 び 負 担 金	337,062	1.3	0.9				
使 用 料 及 び 手 数 料	414,776	1.5	△ 0.8				
国 庫 支 出 金	2,204,858	8.2	△ 0.3				
県 支 出 金	1,275,501	4.8	△ 4.6				
財 産 収 入	53,356	0.2	△ 14.9				
寄 附 金	4	0.0	0.0				
繰 入 金	1,842,271	6.9	△ 33.8				
繰 越 金	600,000	2.2	0.0				
諸 収 入	398,710	1.5	6.2				
市 債	1,700,000	6.4	△ 26.0				
合 計	26,770,000	100.0	△ 2.0	合 計	26,770,000	100.0	△ 2.0

(2) 平成23年度一般会計歳入歳出決算額

歳 入					歳 出				
区 分	平成22年度 (千円)	平成23年度		対前年 度伸率 (%)	区 分	平成22年度 (千円)	平成23年度		対前年 度伸率 (%)
		(千円)	構成比 (%)				(千円)	構成比 (%)	
市 税	13,888,636	14,305,877	49.5	3.0	議 会 費	169,957	228,184	0.9	34.3
市 民 税	4,429,074	4,261,825	14.8	△ 3.8	総 務 費	3,232,226	3,051,782	11.6	△ 5.6
固定資産税	8,383,933	8,873,939	30.7	5.8	(徴 税 費)	318,394	576,681	2.2	81.1
軽自動車税	155,151	157,708	0.5	1.6	(そ の 他)	2,913,832	2,475,101	9.4	△ 15.1
市たばこ税	373,276	434,857	1.5	16.5	民 生 費	6,862,489	7,036,951	26.7	2.5
釧 産 税	191	168	0.0	△ 12.0	衛 生 費	2,339,073	2,350,287	8.8	0.5
特別土地保有税	400	400	0.0	0.0	労 働 費	89,602	71,327	0.3	△ 20.4
都市計画税	546,611	576,980	2.0	5.6	農 林 水 産 業 費	1,808,554	1,393,361	5.3	△ 23.0
地方譲与税	501,603	498,860	1.7	△ 0.5	商 工 費	1,436,882	2,120,399	8.1	47.6
利子割交付金	37,780	31,956	0.1	△ 15.4	土 木 費	3,697,907	3,125,458	11.9	△ 15.5
配当割交付金	20,426	22,230	0.1	8.8	消 防 費	1,960,957	1,549,976	5.9	△ 21.0
株式等譲渡所得割交付金	6,755	5,309	0.0	△ 21.4	教 育 費	2,194,358	2,173,049	8.3	△ 1.0
地方消費税交付金	700,516	675,215	2.3	△ 3.6	災 害 復 旧 費	4,684	0	0.0	皆減
ゴルフ場利用税交付金	21,275	21,283	0.1	0.0	公 債 費	3,232,662	3,215,484	12.2	△ 0.5
自動車取得税交付金	234,318	193,466	0.7	△ 17.4	予 備 費	0		—	—
地方特例交付金	175,225	191,915	0.7	9.5					
地 方 交 付 税	2,271,846	3,969,718	13.7	74.7					
交通安全対策特別交付金	13,567	13,083	0.0	△ 3.6					
分担金及び負担金	363,126	350,544	1.2	△ 3.5					
使用料及び手数料	463,654	429,730	1.5	△ 7.3					
国庫支出金	2,098,369	2,043,476	7.1	△ 2.6					
県 支 出 金	1,438,670	1,326,021	4.6	△ 7.8					
財 産 収 入	62,535	162,824	0.6	160.4					
寄 附 金	17,993	1,495	0.0	△ 91.7					
繰 入 金	2,030,583	1,433,110	5.0	△ 29.4					
繰 越 金	1,533,975	1,318,662	4.6	△ 14.0					
諸 収 入	475,161	485,012	1.7	2.1					
市 債	2,792,000	1,398,000	4.8	△ 49.9					
合 計	29,148,013	28,877,786	100.0	△ 0.9	合 計	27,029,351	26,316,258	100.0	△ 2.6

(3) 一般会計徴税費

(単位:千円、%)

項目		年度	平成21年度	平成22年度	平成23年度
収入額	(1) 市 税		12,903,935	13,888,636	14,305,877
	(2) 個人の県民税		2,456,467	2,284,981	2,358,399
	(3) 合 計		15,360,402	16,173,617	16,664,276
徴 人件費	(4) 基 本 給		110,745	111,522	114,912
	(5) 諸 手 当		65,579	61,495	61,749
	超過勤務手当		14,458	13,609	13,748
	税務特別手当		139	163	143
	その他の手当		50,982	47,723	47,858
	(6) そ の 他		32,711	34,659	36,880
	(7) 小 計		209,035	207,676	213,541
税 需用費	(8) 旅 費		186	497	336
	(9) 賃 金		1,604	1,557	1,482
	(10) そ の 他		41,074	72,091	66,334
	(11) 小 計		42,864	74,145	68,152
費 報奨金及びこれに類する経費	(12) 納期前納付の報奨金		0	0	0
	(13) 納税貯蓄組合補助金		0	0	0
	(14) 納 税 報 奨 金		0	0	0
	(15) そ の 他		0	0	0
	(16) 小 計		0	0	0
その他	(17) そ の 他		1,548	1,821	2,372
	(18) 合 計		253,447	283,642	284,065
県民税徴収取扱費	(19) 納税義務者数を基準にした金額		116,711	113,682	103,569
	(20) 報奨金の額に相当する金額		273	135	121
	(21) 合 計		116,984	113,817	103,690
	(22) (18) - (21)		136,463	169,825	180,375
税収入に対する徴収費の割合	(23) (18) / (3) (%)		1.65	1.75	1.70
	(24) (22) / (1) (%)		1.06	1.22	1.26
(25) 徴税職員数			28	28	27
職員1人当り人件費	(7) / (25)		7,466	7,417	7,909

[課税状況調より]

市税の総括

平成23年度市税決算状況

(単位:千円、%)

税目 \ 区分	予算現額	調定額	収入額	不納欠損額	収入未済額	収納率
1 市民税	3,899,731	4,462,782	4,261,826	9,125	191,831	95.5
個人	3,343,000	3,766,202	3,567,093	9,065	190,044	94.7
現年課税分	3,328,000	3,569,622	3,513,918	0	55,704	98.4
滞納繰越分	15,000	196,580	53,175	9,065	134,340	27.1
法人	556,731	696,580	694,733	60	1,787	99.7
現年課税分	556,730	695,214	694,062	0	1,152	99.8
滞納繰越分	1	1,366	671	60	635	49.1
2 固定資産税	8,412,589	9,049,863	8,873,938	6,252	169,673	98.1
固定資産税	8,405,000	9,042,273	8,866,348	6,252	169,673	98.1
現年課税分	8,385,000	8,862,150	8,812,585	0	49,565	99.4
滞納繰越分	20,000	180,123	53,763	6,252	120,108	29.8
交付金	7,589	7,590	7,590	0	0	100.0
3 軽自動車税	150,001	163,778	157,708	348	5,722	96.3
現年課税分	150,000	158,145	155,577	0	2,568	98.4
滞納繰越分	1	5,633	2,131	348	3,154	37.8
4 市たばこ税	328,000	434,857	434,857	0	0	100.0
5 鉱産税	100	168	168	0	0	100.0
6 特別土地保有税	2	1,276	400	-	876	31.3
現年課税分	1	-	-	-	-	-
滞納繰越分	1	1,276	400	-	876	31.3
7 都市計画税	562,001	587,324	576,980	339	10,005	98.2
現年課税分	562,000	577,551	574,063	0	3,488	99.4
滞納繰越分	1	9,773	2,917	339	6,517	29.8
合計	13,352,424	14,700,048	14,305,877	16,064	378,107	97.3
現年課税分	13,317,420	14,305,297	14,192,820	0	112,477	99.2
滞納繰越分	35,004	394,751	113,057	16,064	265,630	28.6

市 民 稅

1 個人市民税

(1) 納税義務者数の推移

(単位:人)

区 分		年 度				
		平成20年度	平成21年度	平成22年度	平成23年度	平成24年度
普通 徴収	均 等 割 の み	3,189	3,197	3,099	3,027	3,360
	均 等 割 と 所 得 割	17,482	16,769	16,016	16,050	15,609
	計	20,671	19,966	19,115	19,077	18,969
特別 徴収	均 等 割 の み	328	340	356	362	22
	均 等 割 と 所 得 割	14,000	14,443	14,921	14,976	14,958
	計	14,328	14,783	15,277	15,338	14,980
全体	均 等 割 の み	3,517	3,537	3,455	3,389	3,382
	均 等 割 と 所 得 割	31,482	31,212	30,937	31,026	30,567
合 計		34,999	34,749	34,392	34,415	33,949

[課税状況調より]

(2) 調定額の推移

(単位:千円、%)

区 分		年 度				
		平成20年度	平成21年度	平成22年度	平成23年度	平成24年度
普 通 徴 収	均 等 割	62,013	59,898	58,398	58,317	56,973
	所 得 割	1,519,719	1,419,604	1,342,079	1,462,575	1,340,948
	計	1,581,732	1,479,502	1,400,477	1,520,892	1,397,921
	前 年 比	100.4	93.5	94.7	108.6	91.9
特 別 徴 収	均 等 割	42,984	44,349	44,778	44,928	44,874
	所 得 割	2,181,383	2,179,623	1,940,480	1,968,806	2,002,892
	計	2,224,367	2,223,972	1,985,258	2,013,734	2,047,766
	前 年 比	103.3	100.0	89.3	101.4	101.7
合 計		3,806,099	3,703,474	3,385,735	3,534,626	3,445,687

[課税状況調より]

(3) 所得区分別課税状況

区 分		均等割のみを納める者		均等割と所得割を納める者			合 計				
		納税義務者 数 (人)	均等割額 (千円)	納税義務者 数 (人)	均等割額 (千円)	所得割額 (千円)	均等割を納める者		所得割を納める者		納税義務者 数 (人)
							納税義務者 数 (人)	均等割額 (千円)	納税義務者 数 (人)	所得割額 (千円)	
平成 20 年度	給与所得者	2,212	6,636	26,023	78,069	3,115,261	28,235	84,705	26,023	3,115,261	28,235
	営業等所得者	269	807	1,155	3,465	175,780	1,424	4,272	1,155	175,780	1,424
	農業所得者	471	1,413	1,654	4,962	196,445	2,125	6,375	1,654	196,445	2,125
	その他の所得者	565	1,695	2,650	7,950	213,616	3,215	9,645	2,650	213,616	3,215
	家屋敷等のみ	-	-	-	-	-	-	-	-	-	-
	計	3,517	10,551	31,482	94,446	3,701,102	34,999	104,997	31,482	3,701,102	34,999
平成 21 年度	給与所得者	2,237	6,711	25,895	77,685	3,055,735	28,132	84,396	25,895	3,055,735	28,132
	営業等所得者	249	747	1,087	3,261	151,616	1,336	4,008	1,087	151,616	1,336
	農業所得者	460	1,380	1,585	4,755	182,298	2,045	6,135	1,585	182,298	2,045
	その他の所得者	591	1,773	2,645	7,935	209,578	3,236	9,708	2,645	209,578	3,236
	家屋敷等のみ	-	-	-	-	-	-	-	-	-	-
	計	3,537	10,611	31,212	93,636	3,599,227	34,749	104,247	31,212	3,599,227	34,749
平成 22 年度	給与所得者	2,167	6,501	25,418	76,254	2,707,645	27,585	82,755	25,418	2,707,645	27,585
	営業等所得者	256	768	1,042	3,126	147,486	1,298	3,894	1,042	147,486	1,298
	農業所得者	436	1,308	1,727	5,181	225,304	2,163	6,489	1,727	225,304	2,163
	その他の所得者	596	1,788	2,750	8,250	202,124	3,346	10,038	2,750	202,124	3,346
	家屋敷等のみ	-	-	-	-	-	-	-	-	-	-
	計	3,455	10,365	30,937	92,811	3,282,559	34,392	103,176	30,937	3,282,559	34,392
平成 23 年度	給与所得者	2,127	6,381	25,240	75,720	2,773,976	27,367	82,101	25,240	2,773,976	27,367
	営業等所得者	253	759	1,019	3,057	148,954	1,272	3,816	1,019	148,954	1,272
	農業所得者	371	1,113	1,906	5,718	315,845	2,277	6,831	1,906	315,845	2,277
	その他の所得者	638	1,914	2,861	8,583	192,606	3,499	10,497	2,861	192,606	3,499
	家屋敷等のみ	-	-	-	-	-	-	-	-	-	-
	計	3,389	10,167	31,026	93,078	3,431,381	34,415	103,245	31,026	3,431,381	34,415
平成 24 年度	給与所得者	2,018	6,054	25,044	75,132	2,803,356	27,062	81,186	25,044	2,803,356	27,062
	営業等所得者	240	720	1,021	3,063	150,355	1,261	3,783	1,021	150,355	1,261
	農業所得者	415	1,245	1,574	4,722	205,154	1,989	5,967	1,574	205,154	1,989
	その他の所得者	709	2,127	2,928	8,784	184,975	3,637	10,911	2,928	184,975	3,637
	家屋敷等のみ	-	-	-	-	-	-	-	-	-	-
	計	3,382	10,146	30,567	91,701	3,343,840	33,949	101,847	30,567	3,343,840	33,949

[課税状況調より]

(4) 課税標準額の段階別課税状況

(単位:千円)

課税標準の段階	区分	納税義務者数 (人)	総所得金額等	所得控除額													
				雑損	医療費	社会保険料	小規模企業共済等掛金	生命保険料	地震保険料	障害者		寡婦		寡夫	勤労学生	配偶者	
										普通	特別	一般	特別割増			一般 70歳 未満	老人 70歳 以上
10万円以下の金額		1,304	1,188,322	-	30,897	191,387	4,438	25,736	2,940	5,460	4,800	2,080	1,500	1,040	260	23,430	8,740
10万円を超え100万円以下		9,488	12,648,463	1,222	174,698	2,328,148	46,502	246,985	30,861	49,920	66,000	37,440	27,900	4,420		319,110	129,200
100万円を超え200万円以下		9,399	22,758,525	-	118,018	3,818,071	49,684	293,842	28,320	33,280	35,700	26,260	11,400	5,720		459,030	55,100
200万円を超え300万円以下		5,143	18,630,540	25	80,285	3,104,848	39,824	191,620	22,609	19,760	21,600	7,020	3,300	3,120		399,960	6,460
300万円を超え400万円以下		2,557	12,603,590	-	53,354	2,012,561	33,302	108,180	15,618	15,080	17,100	3,380	1,200	-		270,930	2,660
400万円を超え550万円以下		1,809	11,395,593	-	37,089	1,720,401	27,516	79,684	12,020	9,360	6,600	1,820	-	-		224,730	1,140
550万円を超え700万円以下		439	3,447,363	-	14,134	437,711	21,528	18,514	3,876	1,820	900	-				50,490	760
700万円を超え1,000万円以下		238	2,358,731	-	12,245	246,099	25,768	10,205	2,262	1,040	1,800	-				21,780	-
1,000万円を超える金額		190	4,072,310	-	19,697	224,763	32,680	7,965	2,253	1,040	1,200	-				12,540	2,280
合計		30,567	89,103,437	1,247	540,417	14,083,989	281,242	982,731	120,759	136,760	155,700	78,000	45,300	14,300	260	1,782,000	206,340
200万円以下の金額		20,191	36,595,310	1,222	323,613	6,337,606	100,624	566,563	62,121	88,660	106,500	65,780	40,800	11,180	260	801,570	193,040
200万円を超え700万円以下		9,948	46,077,086	25	184,862	7,275,521	122,170	397,998	54,123	46,020	46,200	12,220	4,500	3,120		946,110	11,020
700万円を超え1,000万円以下		238	2,358,731	-	12,245	246,099	25,768	10,205	2,262	1,040	1,800	-				21,780	-
1,000万円を超える金額		190	4,072,310	-	19,697	224,763	32,680	7,965	2,253	1,040	1,200	-				12,540	2,280

[課税状況調より]

(単位:千円)

課税標準の段階	所得控除額								課税標準額	算出税額	税額控除	税額調整	配当割除	株式等譲渡所得割除	所得割額
	配偶者特別	扶養				特別障害者のうち同居特別加算分	基礎	計							
		一般	特定	老人	同居老親										
		16～18歳 23～69歳	19～22歳	70歳以上	70歳以上										
10万円以下の金額	3,700	19,470	10,800	3,800	31,050	1,610	428,670	801,808	386,514	13,513	1,555	1	2	-	11,955
10万円を超え100万円以下	29,610	199,980	103,500	33,820	295,650	27,600	3,131,040	7,283,606	5,364,857	319,512	25,061	179	407	41	293,824
100万円を超え200万円以下	43,270	200,640	113,400	31,160	232,650	14,030	3,101,670	8,671,245	14,087,280	840,817	33,220	101	496	52	806,948
200万円を超え300万円以下	30,470	162,360	113,400	14,060	169,200	10,350	1,697,190	6,097,461	12,533,079	751,479	21,812	-	310	50	729,307
300万円を超え400万円以下	17,670	132,330	113,400	18,620	124,200	8,280	843,810	3,791,675	8,811,915	528,487	9,418	-	312	100	518,657
400万円を超え550万円以下	16,990	137,940	106,650	10,640	87,750	3,450	596,970	3,080,750	8,314,843	498,819	3,982	-	122	98	494,617
550万円を超え700万円以下	5,850	30,360	27,000	3,800	17,100	230	144,870	778,943	2,668,420	160,076	833	-	38	60	159,145
700万円を超え1,000万円以下	470	15,180	12,150	2,280	12,150	1,150	78,540	443,119	1,915,612	114,886	1,250	-	19	-	113,617
1,000万円を超える金額		23,100	15,750	3,040	12,600	460	62,700	422,068	3,650,242	218,217	1,980	-	425	42	215,770
合計	148,030	921,360	616,050	121,220	982,350	67,160	10,085,460	31,370,675	57,732,762	3,445,806	99,111	281	2,131	443	3,343,840
200万円以下の金額	76,580	420,090	227,700	68,780	559,350	43,240	6,661,380	16,756,659	19,838,651	1,173,842	59,836	281	905	93	1,112,727
200万円を超え700万円以下	70,980	462,990	360,450	47,120	398,250	22,310	3,282,840	13,748,829	32,328,257	1,938,861	36,045	-	782	308	1,901,726
700万円を超え1,000万円以下	470	15,180	12,150	2,280	12,150	1,150	78,540	443,119	1,915,612	114,886	1,250	-	19	-	113,617
1,000万円を超える金額		23,100	15,750	3,040	12,600	460	62,700	422,068	3,650,242	218,217	1,980	-	425	42	215,770

[課税状況調より]

2 法人市民税

(1) 年度別課税状況(現年度分決算額)

(単位:千円、%)

区 分		年 度				
		平成19年度	平成20年度	平成21年度	平成22年度	平成23年度
収 入 額	均 等 割 額	144,152	156,924	147,725	151,235	151,058
	法 人 税 額 割	10,042,377	7,409,555	311,098	818,763	543,004
	合 計	10,186,529	7,566,479	458,823	969,998	694,062
	対 前 年 度 比	146.7	74.3	6.1	211.4	71.6

[課税状況調より]

(2) 年度別均等割別法人数

(単位:人)

税 率 区 分		年 度				
		平成19年度	平成20年度	平成21年度	平成22年度	平成23年度
地方税法第312条第1項第1号に該当する法人 50,000円		880	880	887	903	904
地方税法第312条第1項第2号に該当する法人 120,000円		10	9	5	6	7
地方税法第312条第1項第3号に該当する法人 130,000円		254	254	252	238	233
地方税法第312条第1項第4号に該当する法人 150,000円		11	12	9	11	14
地方税法第312条第1項第5号に該当する法人 160,000円		45	48	51	50	48
地方税法第312条第1項第6号に該当する法人 400,000円		89	10	10	9	9
地方税法第312条第1項第7号に該当する法人 410,000円		52	59	61	65	63
地方税法第312条第1項第8号に該当する法人 1,750,000円		6	7	6	6	6
地方税法第312条第1項第9号に該当する法人 3,000,000円		7	11	10	10	10
法人でない社団等		19	10	9	9	9
合 計		1,293	1,300	1,300	1,307	1,303

[課税状況調より]

固定資産税

固定資産税

1 納税義務者数（法定免税点以上のもの）

（単位：人）

区 分		年 度				
		平成20年度	平成21年度	平成22年度	平成23年度	平成24年度
固 定 資 産 税	土 地	16,975	17,101	17,167	17,243	17,599
	家 屋	18,258	18,334	18,442	18,540	18,818
	償却資産	2,782	3,050	3,001	2,943	2,931
	計	38,015	38,485	38,610	38,726	39,348

[概要調書より]

2 調定額（現年課税分）

（単位：千円）

区 分		年 度				
		平成20年度	平成21年度	平成22年度	平成23年度	平成24年度
固 定 資 産 税	土 地	2,125,835	2,139,809	2,126,426	2,108,835	2,045,900
	家 屋	2,585,199	2,465,263	2,559,378	2,756,100	2,488,096
	償却資産	2,873,345	3,073,395	3,703,081	3,997,215	3,823,938
	計	7,584,379	7,678,467	8,388,885	8,862,150	8,357,934
交 付 金		10,254	10,300	7,473	7,590	7,600

平成23年度以前：決算額

平成24年度：当初調定額

3 土地総括表(平成24年度)

区分 地目		地 積 (㎡)				決 定 価 格	
		非課税地積	評価総地積	免税点未満	免税点以上	総額	免税点未満
田	一般田	578,786	17,226,161	686,031	16,540,130	1,491,107	57,753
	介在田・市街化区域田	37,854	30,536	0	30,536	394,577	0
畑	一般畑	564,760	53,125,146	2,632,767	50,492,379	4,101,205	199,993
	介在畑・市街化区域畑	54,575	512,577	1,913	510,664	9,853,017	45,806
宅地	小規模住宅用地	/	3,759,314	37,444	3,721,870	78,906,078	410,196
	一般住宅用地	/	5,495,495	5,507	5,489,988	81,165,099	61,245
	商業地等(非住宅用地)	/	11,245,807	15,102	11,230,705	122,421,340	26,123
	計	1,195,462	20,500,616	58,053	20,442,563	282,492,517	497,564
池 沼		361,852	683,522	15,496	668,026	60,733	547
山林	一般山林	24,370,282	30,726,124	4,503,457	26,222,667	698,973	103,211
	介在山林	52,562	152,205	3,679	148,526	272,249	5,583
牧 場		0	106,138	0	106,138	6,401	0
原 野		158,519	1,261,399	178,300	1,083,099	91,218	4,953
雑種地	ゴルフ場用地	0	755,557	0	755,557	892,405	0
	鉄軌道用地	6,314	46,930	342	46,588	1,408	10
	その他	5,410,317	4,247,627	117,329	4,130,298	26,255,978	32,200
	計	5,416,631	5,050,114	117,671	4,932,443	27,149,791	32,210
その他		26,644,179	/	/	/	/	/
合計		59,435,462	129,374,538	8,197,367	121,177,171	326,611,788	947,620

(千円)	課税標準額 (総額)	筆数(筆)				単位当り価格(円)	
		非課税筆数	評価筆数	免税点未満	免税点以上	平均価格	最高価格
1,433,354	1,489,459	3,532	18,468	1,067	17,401	87	145
394,577	121,980	326	44	0	44	12,922	27,918
3,901,212	4,100,367	4,538	64,732	4,226	60,506	77	117
9,807,211	1,747,889	208	1,119	14	1,105	19,223	57,130
78,495,882	11,735,159		30,728	578	30,150	20,989	83,927
81,103,854	24,696,546		26,635	266	26,369	14,769	83,927
122,395,217	83,719,322		9,128	122	9,006	10,886	86,232
281,994,953	120,151,027	3,805	66,491	966	65,525	13,780	86,232
60,187	60,734	120	441	32	409	89	145
595,762	698,973	4,320	28,629	5,154	23,475	23	29
266,666	170,222	263	474	36	438	1,789	2,884
6,401	6,401	0	4	0	4	60	70
86,265	71,512	477	2,418	345	2,073	72	2,400
892,405	624,684	0	96	0	96	1,181	1,310
1,398	1,408	30	128	4	124	30	30
26,223,778	17,609,168	4,249	7,849	479	7,370	6,181	64,960
27,117,581	18,235,260	4,279	8,073	483	7,590	5,376	64,960
		71,510					
325,664,169	146,853,824	93,378	190,893	12,323	178,570	2,525	

[概要調書より]

4 家 屋（平成24年度）

(1) 家屋総括表

区 分		棟 数 (棟)	床 面 積 (㎡)	決 定 価 格 (千円)	単 位 当 たり 価 格 (円)
木 造	総 数	34,872	3,189,448	55,874,967	17,519
	免税点未満	4,070	230,927	188,621	817
	免税点以上	30,802	2,958,521	55,686,346	18,822
木造以外	総 数	14,332	4,011,706	122,615,735	30,564
	免税点未満	235	7,888	16,966	2,151
	免税点以上	14,097	4,003,818	122,598,769	30,620
計	総数	49,204	7,201,154	178,490,702	24,786
	免税点未満	4,305	238,815	205,587	861
	免税点以上	44,899	6,962,339	178,285,115	25,607
非 課 税 家 屋		658	146,123	-	-

(2) 木造家屋に関する調

種 類 \ 区 分	棟 数 (棟)	床 面 積 (㎡)	決 定 価 格 (千円)	単 位 当 たり 価 格 (円)
専 用 住 宅	14,463	1,631,005	45,912,870	28,150
共 同 住 宅・寄 宿 舎	172	45,613	1,896,788	41,584
併 用 住 宅	1,383	159,322	2,954,375	18,543
農 家 住 宅	3,403	394,338	833,689	2,114
旅 館・料 亭・ホ テ ル	30	5,088	57,916	11,383
事 務 所・銀 行・店 舗	383	30,031	675,615	22,497
劇 場・病 院	15	2,053	54,101	26,352
公 衆 浴 場	-	-	-	-
工 場・倉 庫	461	45,459	396,775	8,728
土 蔵	568	19,374	30,123	1,555
附 属 家	13,994	857,165	3,062,715	3,573
合 計	34,872	3,189,448	55,874,967	17,519

[概要調書より]

(3) 木造以外の家屋に関する調

種類	構造	棟数 (棟)	床面積 (㎡)	決定価格 (千円)	単位当たり価格 (円)
事務所・店舗等	鉄骨鉄筋コンクリート造	6	16,613	1,592,461	95,856
	鉄筋コンクリート造	98	63,117	3,123,948	49,495
	鉄骨造	866	234,801	11,127,252	47,390
	軽量鉄骨造	399	37,019	632,272	17,080
	れんが造・コンクリートブロック造	14	814	10,037	12,330
	その他	-	-	-	-
	小計	1,383	352,364	16,485,970	46,787
住宅・アパート	鉄骨鉄筋コンクリート造	3	8,286	465,590	56,190
	鉄筋コンクリート造	366	196,886	8,445,987	42,898
	鉄骨造	1,405	244,361	9,684,865	39,633
	軽量鉄骨造	1,982	266,384	8,773,978	32,937
	れんが造・コンクリートブロック造	103	6,385	70,254	11,003
	その他	-	-	-	-
	小計	3,859	722,302	27,440,674	37,991
病院・ホテル	鉄骨鉄筋コンクリート造	5	31,865	2,451,964	76,949
	鉄筋コンクリート造	24	26,718	2,218,282	83,026
	鉄骨造	48	18,875	1,058,004	56,053
	軽量鉄骨造	3	888	9,435	10,625
	れんが造・コンクリートブロック造	1	12	489	40,750
	その他	-	-	-	-
	小計	81	78,358	5,738,174	73,230
工場・倉庫・市場	鉄骨鉄筋コンクリート造	4	38,258	2,543,150	66,474
	鉄筋コンクリート造	176	33,782	2,894,694	85,687
	鉄骨造	3,267	2,186,279	63,091,203	28,858
	軽量鉄骨造	2,106	214,881	1,073,527	4,996
	れんが造・コンクリートブロック造	468	17,669	67,155	3,801
	その他	1	37	620	16,757
	小計	6,022	2,490,906	69,670,349	27,970
その他	鉄骨鉄筋コンクリート造	-	-	-	-
	鉄筋コンクリート造	133	4,395	113,144	25,744
	鉄骨造	1,298	263,014	2,768,294	10,525
	軽量鉄骨造	1,079	81,350	340,321	4,183
	れんが造・コンクリートブロック造	477	19,017	58,809	3,092
	その他	-	-	-	-
	小計	2,987	367,776	3,280,568	8,920
合計	14,332	4,011,706	122,615,735	30,564	

[概要調書より]

(4) 新增分家屋

区分	構造	平成19年度	平成20年度	平成21年度	平成22年度	平成23年度
棟数 (棟)	木造	278	277	249	230	224
	非木造	197	140	127	142	96
	計	475	417	376	372	320
	前年比	94.4	87.8	90.2	98.9	86.0
床面積 (㎡)	木造	36,164	38,972	33,192	29,014	27,877
	非木造	78,207	59,160	71,575	218,738	16,682
	計	114,371	98,132	104,767	247,752	44,559
	前年比	124.8	85.8	106.8	236.5	18.0
決定価格 (千円)	木造	2,371,546	2,485,373	2,095,693	1,767,030	1,764,792
	非木造	4,435,962	3,616,087	4,344,141	12,626,850	1,152,772
	計	6,807,508	6,101,460	6,439,834	14,393,880	2,917,564
	前年比	119.1	89.6	105.5	223.5	20.3

[概要調書より]

(ア) 木造新增分家屋(平成23年建築分)

種類	棟数 (棟)	床面積 (㎡)	決定価格 (千円)	単位当たり価格 (円)
専用住宅	172	21,343	1,415,300	66,312
共同住宅・寄宿舍	13	3,749	224,448	59,869
併用住宅	5	610	36,222	59,380
農家住宅	-	-	-	-
旅館・料亭・ホテル	-	-	-	-
事務所・銀行・店舗	5	569	30,921	54,343
劇場・病院	-	-	-	-
公衆浴場	-	-	-	-
工場・倉庫	14	1,120	39,252	35,046
土蔵	-	-	-	-
附属家	15	486	18,649	38,372
合計	224	27,877	1,764,792	63,306

[概要調書より]

(イ) 木造以外の新增分家屋(平成23年建築分)

種類	構造	棟数 (棟)	床面積 (㎡)	決定価格 (千円)	単位当たり価格 (円)
事務所・ 店舗	鉄骨鉄筋コンクリート造	-	-	-	-
	鉄筋コンクリート造	-	-	-	-
	鉄骨造	5	2,482	228,598	92,102
	軽量鉄骨造	-	-	-	-
	れんが造・コンクリートブロック造	-	-	-	-
	その他	-	-	-	-
	小計	5	2,482	228,598	92,102
住宅・ アパート	鉄骨鉄筋コンクリート造	-	-	-	-
	鉄筋コンクリート造	1	194	13,199	68,036
	鉄骨造	11	1,547	126,540	81,797
	軽量鉄骨造	54	7,460	543,664	72,877
	れんが造・コンクリートブロック造	-	-	-	-
	その他	-	-	-	-
	小計	66	9,201	683,403	74,275
病院・ ホテル	鉄骨鉄筋コンクリート造	-	-	-	-
	鉄筋コンクリート造	-	-	-	-
	鉄骨造	-	-	-	-
	軽量鉄骨造	-	-	-	-
	れんが造・コンクリートブロック造	-	-	-	-
	その他	-	-	-	-
	小計	-	-	-	-
工場・ 倉庫・ 市場	鉄骨鉄筋コンクリート造	-	-	-	-
	鉄筋コンクリート造	-	-	-	-
	鉄骨造	12	4,610	227,548	49,360
	軽量鉄骨造	3	161	4,015	24,938
	れんが造・コンクリートブロック造	-	-	-	-
	その他	-	-	-	-
	小計	15	4,771	231,563	48,536
その他	鉄骨鉄筋コンクリート造	-	-	-	-
	鉄筋コンクリート造	-	-	-	-
	鉄骨造	3	81	4,255	52,531
	軽量鉄骨造	6	137	4,421	32,270
	れんが造・コンクリートブロック造	1	10	532	53,200
	その他	-	-	-	-
	小計	10	228	9,208	40,386
合計		96	16,682	1,152,772	69,103

[概要調書より]

5 償却資産総括表(平成24年度)

種 類	決 定 価 格 (千円)	課 税 標 準 額 (千円)	課 税 標 準 額 の 内 訳		
			課税標準の特例規定の適用を受けるもの (千円)	左記以外のもの (千円)	
市長が価格等を決定したもの	構 築 物	42,314,041	41,997,458	195,631	41,801,827
	機 械 及 び 装 置	186,315,937	182,897,402	1,514,116	181,383,286
	船 舶	93,850	55,632	38,218	17,414
	航 空 機	-	-	-	-
	車 両 及 び 運 搬 具	1,033,596	1,033,596	-	1,033,596
	工 具、器 具 及 び 備 品	16,703,824	16,699,739	4,085	16,695,654
	調 整 額	-	-		-
	小 計	246,461,248	242,683,827	1,752,050	240,931,777
法第三八九条	大 臣 配 分	37,678,649	29,927,008		
	知 事 配 分	617,153	605,727		
	小 計	38,295,802	30,532,735		
合 計		284,757,050	273,216,562		
内 訳	田原市分		273,216,562		
	愛知県分		-		

[概要調書より]

都市計画税

都市計画税

1 納税義務者数(法定免税点以上のもの)

(単位:人)

区 分		年 度				
		平成20年度	平成21年度	平成22年度	平成23年度	平成24年度
都市 計画 税	土 地	6,088	6,169	6,215	6,271	6,400
	家 屋	5,846	5,900	5,966	6,044	6,193
	実 数	8,041	8,116	8,161	8,228	8,570

[概要調書より]

2 調定額(現年課税分)

(単位:千円)

区 分		年 度				
		平成20年度	平成21年度	平成22年度	平成23年度	平成24年度
都市 計画 税	土 地	290,632	294,242	292,306	289,800	281,627
	家 屋	255,185	243,472	255,805	287,751	253,985
	計	545,817	537,714	548,111	577,551	535,612

平成23年度以前:決算額

平成24年度:当初調定額

3 納税義務者数に関する調

区 分	総 数	免税点未満のもの	免税点以上のもの
土 地	6,641 人	241 人	6,400 人
家 屋	6,769	576	6,193
実 数	9,114	544	8,570

[概要調書より]

4 決定価格及び課税標準額等に関する調

区 分		市 街 化 区 域				
		地積・床面積等	決 定 価 格	課税標準額		
土地 の 地 積	宅 地 等	宅 地	9,338 千m ²	72,797,067 千円	29,684,952 千円	
		その他	1,604	118,150,772	80,810,544	
		小 計	10,942	190,947,839	110,495,496	
	農 地	541	10,201,788	2,256,466		
	計	11,483	201,149,627	112,751,962		
家 屋 の 床 面 積	木造家屋	710,928 m ²	16,570,835	16,570,835		
	木造以外の家屋	2,358,058	85,622,970	85,114,403		
	計	3,068,986	102,193,805	101,685,238		
合 計		3,080,469	303,343,432	214,437,200		
土 地 の 筆 数	宅 地 等	宅 地	19,264 筆	税 率	0.25%	
		その他	2,207			
		小 計	21,471			
	農 地	1,149	調定見込額			536,093千円
	計	22,620				
家 屋 の 棟 数	木造家屋	7,576 棟				
	木造以外の家屋	4,656				
	計	12,232				

[概要調書より]

諸 税

軽 自 動 車 税

市 た ば こ 税

鉦 産 税

特 別 土 地 保 有 税

国 民 健 康 保 険 税

1 軽自動車税

区 分	税率(円)	平成20年度		平成21年度		平成22年度		平成23年度		平成24年度	
		台数(台)	税額(千円)	台数(台)	税額(千円)	台数(台)	税額(千円)	台数(台)	税額(千円)	台数(台)	税額(千円)
原動機付自転車(50cc以下)	1,000	3,507	3,507	3,365	3,365	3,243	3,243	3,050	3,050	2,957	2,957
〃 (90cc以下)	1,200	249	299	259	311	272	327	266	319	264	317
〃 (125cc以下)	1,600	150	240	166	266	194	310	225	360	245	392
〃 (ミニカー)	2,500	109	273	198	495	230	575	221	553	216	540
軽二輪(250cc以下)	2,400	780	1,872	770	1,848	761	1,826	740	1,776	720	1,728
三輪車	3,100	-	-	-	-	-	-	-	-	1	3
軽四輪 乗用(営業用)	5,500	-	-	-	-	-	-	-	-	-	-
〃 乗用(自家用)	7,200	11,026	79,387	11,717	84,362	12,072	86,918	12,393	89,230	12,793	92,110
〃 貨物(営業用)	3,000	69	207	70	210	82	246	79	237	71	213
〃 貨物(自家用)	4,000	12,321	49,284	12,294	49,176	12,150	48,600	12,110	48,440	12,060	48,240
小型特殊(農耕用)	1,600	4,274	6,838	4,315	6,904	4,363	6,981	4,426	7,082	4,474	7,158
〃 (その他一般)	4,700	673	3,163	680	3,196	681	3,201	725	3,407	736	3,459
小型二輪(251cc以上)	4,000	885	3,540	904	3,616	922	3,688	922	3,688	948	3,792
合 計		34,043	148,610	34,738	153,749	34,970	155,915	35,157	158,142	35,485	160,909

[課税状況調より]

2 市たばこ税

(単位:千本、千円、%)

項目		年度				
		平成19年度	平成20年度	平成21年度	平成22年度	平成23年度
旧3級品除く	本数	130,065	119,498	112,220	103,809	92,679
	前年比	95.6	91.9	93.9	92.5	89.3
	税額	428,955	394,104	370,103	369,443	427,990
	前年比	99.2	91.9	93.9	99.8	115.8
旧3級品	本数	1,627	1,446	1,403	2,067	3,136
	前年比	96.5	88.9	97.0	147.3	151.7
	税額	2,544	2,261	2,194	3,833	6,867
	前年比	99.9	88.9	97.0	174.7	179.2
合計	本数	131,692	120,944	113,623	105,876	95,814
	前年比	95.6	91.8	93.9	93.2	90.5
	税額	431,499	396,365	372,297	373,276	434,857
	前年比	98.8	91.9	93.9	100.3	116.5

※ 22年度の合計欄中、税額は手持ち品課税分含む。

3 鉱産税

(単位:千円、%)

項目		年度				
		平成19年度	平成20年度	平成21年度	平成22年度	平成23年度
課税標準額	200万円以下	0	0	3,193	13,365	14,948
	200万円超	33,010	48,450	30,954	9,758	6,411
	合計	33,010	48,450	34,147	23,123	21,359
税額		330	484	331	191	168
前年比		107.1	146.7	68.4	57.7	88.0

[課税状況調より]

4 特別土地保有税(平成23年度)

(単位:千円、件)

区分	現年課税分			滞納繰越分		
	調定額	収入額	件数	調定額	収入額	件数
保有分	0	0	0	1,276	400	1
取得分	0	0	0	0	0	0
合計	0	0	0	1,276	400	1

5 国民健康保険税

(1) 平成24年度予算額及び平成23年度決算額

(単位:千円)

歳 入			歳 出					
区 分		平成24年度 当初予算額	平成23年度 決 算 額	区 分		平成24年度 当初予算額	平成23年度 決 算 額	
国民健康保険 税	一 般	2,563,579	2,626,962	一 般	人件費	45,038	41,747	
	退 職	117,608	102,247	管 理 費	その他	22,585	11,243	
督促手数料等		2	2	連 合 会 負 担 金		1,402	4,981	
国 庫 支 出 金	療養給付費等負担金	1,756,473	1,808,840	賦 課 徴 収 費		7,091	5,447	
	高額医療費共同事業負担金	34,770	31,977	運 営 協 議 会 費		276	76	
	特定健康診査等負担金	13,036	14,009	趣 旨 普 及 費		550	27	
	財政調整交付金	67,262	22,821	療養給付費	一 般	3,948,980	3,905,774	
	介護納付金分調整交付金	1	0		退 職	236,126	217,314	
	その他補助金	150	1,270	療 養 費	一 般	42,047	38,344	
	計	1,871,692	1,878,917		退 職	2,166	1,364	
療養給付費交付金		316,641	236,385	審 査 支 払 手 数 料		13,965	13,239	
前期高齢者交付金		765,394	674,439	高額療養費	一 般	382,918	367,185	
県 支 出 金		386,512	379,335		退 職	39,940	30,600	
共同事業交付金		772,223	808,938	移 送 費		2	0	
財 産 収 入		149	174	出 産 育 児 一 時 金		67,234	67,454	
繰入金	一般会計	575,000	549,000	葬 祭 費		5,000	4,350	
	基金	1	0	後期高齢者支援金等		1,148,592	1,100,782	
繰越金	療養給付費交付金	1	0	前期高齢者納付金等		2,552	3,262	
	その他	65,000	242,067	老人保健拠出金		54	64	
諸 収 入	物品売払収入		1	0	介 護 納 付 金		560,889	534,747
	延滞金	一 般	1	697	共 同 事 業 拠 出 金		772,223	728,877
		退 職	1	71	特 定 健 康 診 査 等 事 業 費		86,370	70,768
	加算金	一 般	1	0	保 健 事 業 費		29,624	24,901
		退 職	1	0	基 金 積 立 金		149	174
	過 料		1	0	還付金	一 般	11,000	9,066
	預 金 利 子		1	1		退 職	500	97
	滞 納 処 分 費		1	0	償 還 金		1	86,860
	第 三 者 納 付 金	一 般	4,000	3,727	還付加算金	一 般	500	368
		退 職	1	21		退 職	40	0
返 納 金	一 般	1	0	予 備 費		10,000	0	
	退 職	1	7					
雑 入		1	1,467					
歳 入 合 計		7,437,814	7,504,457	歳 出 合 計		7,437,814	7,269,111	

(2) 保険税賦課状況(現年課税分)

区 分	年 度	平成20年度	平成21年度	平成22年度	平成23年度
所 得 割 額	(千円)	1,428,002	1,365,701	1,397,149	1,516,751
資 産 割 額	(千円)	367,700	355,262	360,983	368,145
均 等 割 額	(千円)	1,000,281	998,868	991,554	993,826
平 等 割 額	(千円)	402,076	409,329	415,507	424,035
算 定 額	(千円)	3,198,059	3,129,160	3,165,193	3,302,757
軽 減 額	(千円)	157,971	167,888	186,459	197,617
減 免 額	(千円)	7,856	11,625	12,247	15,243
限 度 超 過 額	(千円)	320,118	275,728	275,151	344,345
調 定 額	(千円)	2,712,114	2,673,919	2,691,336	2,745,552
収 納 額	(千円)	2,600,282	2,547,529	2,575,240	2,633,400
還 付 未 済 額	(千円)	22	2	25	17
未 納 額	(千円)	111,854	126,392	116,121	112,169
収 納 率	(%)	95.9	95.3	95.7	95.9
1世帯当たり収納額	(円)	240,945	232,375	228,200	244,399
1人当たり収納額	(円)	104,308	102,777	104,101	107,018
課税対象世帯	(世帯)	10,792	10,963	11,285	10,775
課税対象人数	(人)	24,929	24,787	24,738	24,607

収

納

1 市税等納期一覧表

納期月	税目等	納期限(または振替日)
4月	国民健康保険税(1期)	平成24年 5月1日
5月	固定資産税(全期・1期)・都市計画税(全期・1期) 軽自動車税(全期)	5月31日
6月	市県民税(全期・1期) 国民健康保険税(2期)	7月2日
7月	固定資産税(2期)・都市計画税(2期)	7月31日
8月	市県民税(2期) 国民健康保険税(3期)	8月31日
9月	国民健康保険税(4期)	10月1日
10月	市県民税(3期) 国民健康保険税(5期)	10月31日
11月	国民健康保険税(6期)	11月30日
12月	固定資産税(3期)・都市計画税(3期) 国民健康保険税(7期)	12月25日
1月	市県民税(4期)	平成25年 1月31日
2月	固定資産税(4期)・都市計画税(4期) 国民健康保険税(8期)	2月28日
3月	市県民税(随期) 国民健康保険税(随期)	4月1日

2 市税年度別決算状況

科目	年度 区分	平成19年度				平成20年度			
		調定額	収入額	収納率	収入額 前年比	調定額	収入額	収納率	収入額 前年比
1 市民税		14,021,423	13,839,083	98.70	138.3	11,566,658	11,366,122	98.27	82.1
	個人	3,832,175	3,651,922	95.30	119.3	3,998,391	3,798,950	95.01	104.0
	現年課税分	3,680,876	3,609,429	98.06	118.8	3,829,039	3,752,679	98.01	104.0
	滞納繰越分	151,299	42,493	28.09	178.3	169,352	46,271	27.32	108.9
	法人	10,189,248	10,187,161	99.98	146.7	7,568,267	7,567,172	99.99	74.3
	現年課税分	10,187,187	10,186,529	99.99	146.7	7,567,055	7,566,480	99.99	74.3
	滞納繰越分	2,061	632	30.66	81.4	1,212	692	57.10	109.5
2 固定資産税		7,699,003	7,481,068	97.17	104.7	7,763,749	7,583,317	97.68	101.4
	固定資産税	7,685,498	7,467,563	97.16	104.8	7,753,495	7,573,063	97.67	101.4
	現年課税分	7,477,826	7,429,376	99.35	104.7	7,584,379	7,535,557	99.36	101.4
	滞納繰越分	207,672	38,187	18.39	124.0	169,116	37,506	22.18	98.2
	交付金	13,505	13,505	100.00	103.0	10,254	10,254	100.00	75.9
3 軽自動車税		150,004	144,370	96.24	102.8	153,709	148,431	96.57	102.8
	現年課税分	145,053	142,873	98.50	102.7	148,622	146,644	98.67	102.6
	滞納繰越分	4,951	1,497	30.24	109.6	5,087	1,787	35.13	119.4
4 市たばこ税		431,499	431,499	100.00	98.8	396,365	396,365	100.00	91.9
5 鉱産税		330	330	100.00	107.1	484	484	100.00	146.7
6 特別土地保有税		47,698	12,780	26.79	9.9	2,776	600	21.61	4.7
	現年課税分	-	-	-	皆減	-	-	-	-
	滞納繰越分	47,698	12,780	26.79	4733.3	2,776	600	21.61	4.7
7 都市計画税		512,240	504,543	98.50	110.4	551,959	544,361	98.62	107.9
	現年課税分	505,622	503,326	99.55	110.4	545,817	542,998	99.48	107.9
	滞納繰越分	6,618	1,217	18.39	142.7	6,142	1,363	22.19	112.0
合計		22,862,197	22,413,673	98.04	122.4	20,435,700	20,039,680	98.06	89.4
	現年課税分	22,441,898	22,316,867	99.44	122.3	20,082,015	19,951,461	99.35	89.4
	滞納繰越分	420,299	96,806	23.03	167.2	353,685	88,219	24.94	91.1

(単位:千円、%)

平成21年度				平成22年度				平成23年度			
調定額	収入額	収納率	収入額 前年比	調定額	収入額	収納率	収入額 前年比	調定額	収入額	収納率	収入額 前年比
4,390,680	4,177,635	95.15	36.8	4,636,026	4,429,074	95.54	106.0	4,462,782	4,261,826	95.50	96.2
3,930,011	3,718,292	94.61	97.9	3,663,760	3,458,287	94.39	93.0	3,766,202	3,567,093	94.71	103.1
3,740,814	3,668,572	98.07	97.8	3,466,968	3,407,395	98.28	92.9	3,569,622	3,513,918	98.44	103.1
189,197	49,720	26.28	107.5	196,792	50,892	25.86	102.4	196,580	53,175	27.05	104.5
460,669	459,343	99.71	6.1	972,266	970,787	99.85	211.3	696,580	694,733	99.73	71.6
459,624	458,823	99.83	6.1	971,100	969,998	99.89	211.4	695,214	694,062	99.83	71.6
1,045	520	49.76	75.1	1,166	789	67.67	151.7	1,366	671	49.12	85.0
7,857,198	7,664,611	97.55	101.1	8,573,858	8,383,933	97.78	109.4	9,049,863	8,873,938	98.06	105.8
7,846,898	7,654,311	97.55	101.1	8,566,385	8,376,460	97.78	109.4	9,042,273	8,866,348	98.05	105.8
7,678,467	7,617,714	99.21	101.1	8,388,885	8,335,344	99.36	109.4	8,862,150	8,812,585	99.44	105.7
168,431	36,597	21.73	97.6	177,500	41,116	23.16	112.3	180,123	53,763	29.85	130.8
10,300	10,300	100.00	100.4	7,473	7,473	100.00	72.6	7,590	7,590	100.00	101.6
158,801	153,081	96.40	103.1	161,277	155,150	96.20	101.4	163,778	157,708	96.29	101.6
153,759	151,355	98.44	103.2	155,871	153,310	98.36	101.3	158,145	155,577	98.38	101.5
5,042	1,726	34.23	96.6	5,406	1,840	34.04	106.6	5,633	2,131	37.83	115.8
372,297	372,297	100.00	93.9	373,276	373,276	100.00	100.3	434,857	434,857	100.00	116.5
331	331	100.00	68.4	191	191	100.00	57.7	168	168	100.00	88.0
2,176	500	22.98	83.3	1,676	400	23.87	80.0	1,276	400	31.35	100.0
-	-	-	-	-	-	-	-	0	0	-	-
2,176	500	22.98	83.3	1,676	400	23.87	80.0	1,276	400	31.35	100.0
544,876	535,480	98.28	98.4	556,868	546,611	98.16	102.1	587,324	576,980	98.24	105.6
537,714	533,924	99.30	98.3	548,111	544,583	99.36	102.0	577,551	574,063	99.40	105.4
7,162	1,556	21.73	114.2	8,757	2,028	23.16	130.3	9,773	2,917	29.85	143.8
13,326,359	12,903,935	96.83	64.4	14,303,172	13,888,635	97.10	107.6	14,700,048	14,305,877	97.32	103.0
12,953,306	12,813,316	98.92	64.2	13,911,875	13,791,570	99.14	107.6	14,305,297	14,192,820	99.21	102.9
373,053	90,619	24.29	102.7	391,297	97,065	24.81	107.1	394,751	113,057	28.64	116.5

3 前納報奨金の交付状況

(単位:千円、%)

年度・税目		調 定		納 期 前 納 付				報奨金
		件 数	調 定 額	件 数	率	税 額	率	交付額
平成 15 年度	市 県 民 税	7,706	735,838	3,476	45.1	422,879	57.5	4,913
	固 定 資 産 税	12,608	5,466,853	8,022	63.6	4,475,858	81.9	18,606
	計	20,314	6,202,691	11,498	56.6	4,898,737	79.0	23,519
平成 16 年度	市 県 民 税	9,766	919,442	4,205	43.1	472,027	51.3	5,524
	固 定 資 産 税	15,031	5,873,307	9,009	59.9	4,638,416	79.0	21,622
	計	24,797	6,792,749	13,214	53.3	5,110,443	75.2	27,146
平成 17 年度	市 県 民 税	10,608	1,040,937	4,549	42.9	540,281	51.9	6,294
	固 定 資 産 税	15,133	5,818,229	9,101	60.1	2,172,311	37.3	22,221
	計	25,741	6,859,166	13,650	53.0	2,712,592	39.5	28,515
平成 18 年度	市 県 民 税	20,986	1,964,111	8,611	41.0	985,023	50.2	11,646
	固 定 資 産 税	23,998	7,613,527	13,430	56.0	2,879,782	37.8	31,149
	計	44,984	9,577,638	22,041	49.0	3,864,805	40.4	42,795
平成 19 年度	市 県 民 税	20,898	2,604,085	8,076	38.6	1,181,759	45.4	8,611
	固 定 資 産 税	24,148	7,985,207	13,287	55.0	2,875,213	36.0	19,197
	計	45,046	10,589,292	21,363	47.4	4,056,972	38.3	27,808
平成20年度から廃止								

(注) 平成14年度まで交付率は、税額の1.0%、交付限度額は10万円
平成15年度から交付率は、税額の0.5%、交付限度額は5万円
平成19年度の交付率は、税額の0.3%、交付限度額は3万円

4 督促状の発送件数状況

(単位:件)

区 分 年 度	一 般 会 計					国保会計	合 計
	市 民 税		固定資産税 都市計画税	軽自動車税	小 計	国民健康 保険 税	
	個 人	法 人					
平成19年度	8,165	35	5,022	2,458	15,680	5,460	21,140
平成20年度	8,543	29	5,268	2,506	16,346	7,904	24,250
平成21年度	8,105	64	5,480	2,596	16,245	8,390	24,635
平成22年度	6,948	68	5,437	2,724	15,177	8,325	23,502
平成23年度	6,949	69	5,721	2,711	15,450	8,617	24,067

5 不納欠損状況

(単位:件、千円)

区 分		年 度				
		平成19年度	平成20年度	平成21年度	平成22年度	平成23年度
個人市民税	件数	146	117	104	101	122
	税額	8,647	9,324	14,463	12,773	9,065
法人市民税	件数	2	1	4	1	1
	税額	875	50	160	91	60
固定資産税	件数	74	73	76	83	71
	税額	48,765	12,027	14,944	9,812	6,252
軽自動車税	件数	50	38	40	55	47
	税額	551	267	322	493	348
特別土地保有税	件数	2	0	0	0	0
	税額	32,143	0	0	0	0
都市計画税	件数	8	7	6	5	5
	税額	1,554	437	635	484	339
市税計	件数	282	236	230	245	246
	税額	92,535	22,105	30,524	23,653	16,064
国保一般分	件数	102	117	109	100	126
	税額	10,905	18,732	17,690	14,002	15,366
国保退職分	件数	0	0	0	0	0
	税額	0	78	554	432	491
国保計	件数	102	117	109	100	126
	税額	10,905	18,810	18,244	14,434	15,857
合計	件数	384	353	339	345	372
	税額	103,440	40,915	48,768	38,087	31,921

6 口座振替加入状況

(単位:人、%)

区 分		年 度				
		平成19年度	平成20年度	平成21年度	平成22年度	平成23年度
市 県 民 税	義務者数	21,462	21,103	20,260	17,747	17,883
	口座振替者数	15,501	15,362	14,534	12,841	12,932
	加入率	72.2	72.8	71.7	72.4	72.3
固定資産税	義務者数	24,148	24,207	24,293	24,299	24,385
	口座振替者数	19,939	20,012	19,685	19,680	19,731
	加入率	82.6	82.7	81.0	81.0	80.9
軽自動車税	義務者数	33,601	33,986	34,703	35,183	35,392
	口座振替者数	25,145	25,196	25,006	25,117	25,219
	加入率	74.8	74.1	72.1	71.4	71.3
国民健康 保 險 税	義務者数	12,392	10,792	10,963	11,285	11,154
	口座振替者数	10,153	8,783	8,919	9,179	8,432
	加入率	81.9	81.4	81.4	81.3	75.6

7 国民健康保険税決算状況推移

(単位:千円、%)

区 分		調 定 額	収 入 額	徴 収 率	収 入 額 前 年 比	
平成 19 年 度	一 般	現年課税分	2,414,799	2,320,225	96.1	97.1
		滞納繰越分	319,852	63,707	19.9	97.7
		計	2,734,651	2,383,932	87.2	97.1
	退 職	現年課税分	270,892	267,400	98.7	104.7
		滞納繰越分	9,615	1,915	19.9	114.1
		計	280,507	269,315	96.0	104.7
	合 計	現年課税分	2,685,691	2,587,625	96.3	97.9
		滞納繰越分	329,467	65,622	19.9	98.1
		計	3,015,158	2,653,247	88.0	97.9
平成 20 年 度	一 般	現年課税分	2,615,644	2,505,731	95.8	108.0
		滞納繰越分	335,636	71,797	21.4	112.7
		計	2,951,280	2,577,528	87.3	108.1
	退 職	現年課税分	96,471	94,552	98.0	35.4
		滞納繰越分	11,223	2,401	21.4	125.4
		計	107,694	96,953	90.0	36.0
	合 計	現年課税分	2,712,115	2,600,283	95.9	100.5
		滞納繰越分	346,859	74,198	21.4	113.1
		計	3,058,974	2,674,481	87.4	100.8
平成 21 年 度	一 般	現年課税分	2,568,282	2,445,679	95.2	97.6
		滞納繰越分	351,611	58,421	16.6	81.4
		計	2,919,893	2,504,100	85.8	97.2
	退 職	現年課税分	105,637	101,850	96.4	107.7
		滞納繰越分	10,741	1,782	16.6	74.2
		計	116,378	103,632	89.0	106.9
	合 計	現年課税分	2,673,919	2,547,529	95.3	98.0
		滞納繰越分	362,352	60,203	16.6	81.1
		計	3,036,271	2,607,732	85.9	97.5
平成 22 年 度	一 般	現年課税分	2,586,342	2,473,734	95.6	101.1
		滞納繰越分	394,710	74,292	18.8	127.2
		計	2,981,052	2,548,026	85.5	101.8
	退 職	現年課税分	104,994	101,507	96.7	99.7
		滞納繰越分	12,151	2,287	18.8	128.3
		計	117,145	103,794	88.6	100.2
	合 計	現年課税分	2,691,336	2,575,241	95.7	101.1
		滞納繰越分	406,861	76,579	18.8	127.2
		計	3,098,197	2,651,820	85.6	101.7
平成 23 年 度	一 般	現年課税分	2,642,463	2,534,086	95.9	102.4
		滞納繰越分	411,879	92,876	22.5	125.0
		計	3,054,342	2,626,962	86.0	103.1
	退 職	現年課税分	103,089	99,314	96.3	97.8
		滞納繰越分	13,011	2,933	22.5	128.2
		計	116,100	102,247	88.1	98.5
	合 計	現年課税分	2,745,552	2,633,400	95.9	102.3
		滞納繰越分	424,890	95,809	22.5	125.1
		計	3,170,442	2,729,209	86.1	102.9

市 税 概 要

平成24年9月 発行

編 集 田原市 総務部 税務課・収納推進課

田原市 市民環境部 保険年金課

〒441-3492 田原市田原町南番場30番地1

電話(0531)22-1111