

平成 2 5 年 度

市 税 概 要



田 原 市

田原市市民憲章

わたしたちは、恵まれた自然と輝かしい伝統にはぐくまれたこのまちに誇りをもち、互いの心がふれ合い、明るい未来が展望される郷土を築くため、この憲章を定めます。

※ 平成17年10月1日制定

- 1 自然を愛し、水と緑のやすらぎのある 美しいまちをつくりましょう。
- 1 心と体をきたえ、健康で明るい 生きがいのあるまちをつくりましょう。
- 1 教養を深め、文化のかおり高い 心豊かなまちをつくりましょう。
- 1 互いに助け合い、安心で安全な 暮らしやすいまちをつくりましょう。
- 1 勤労を尊び、活気あふれる 伸びゆくまちをつくりましょう。

市の花【菜の花】



春の訪れを知らせてくれる「菜の花」。黄色いじゅうたんのような菜の花畑は、私たちの目を楽しませてくれるだけでなく『菜の花エコプロジェクト』など、市の主要事業に活用されています。花言葉は「快活」「初々しい」「豊かさ」。

※ 平成17年10月1日制定

市の木【くすのき】



渥美半島の風土に適し、あちらこちらで見ることのできる「くすのき」。長命で、グングンと大木に育つ生命力から、誕生木としても使われています。春に葉が生まれ変わる常緑樹で、新緑の美しさも魅力の一つです。

※ 平成17年10月1日制定

目 次

市の概要

1 市 勢	1
(1) 田原市の位置図	1
(2) 人口及び世帯数等の推移	1
2 田原市行政機構総括図	2
3 税務機構及び事務分掌	3

財 政

(1) 平成25年度一般会計歳入歳出当初予算額	4
(2) 平成24年度一般会計歳入歳出決算額	5
(3) 一般会計徴税费	6

市税の総括

平成24年度市税決算状況	7
--------------	---

市民税

1 個人市民税	8
(1) 納税義務者数の推移	8
(2) 調定額の推移	8
(3) 所得区分別課税状況	9
(4) 課税標準額の段階別課税状況	10
2 法人市民税	12
(1) 年度別課税状況(現年度分決算額)	12
(2) 年度別均等割別法人数	12

固定資産税

1 納税義務者数(法定免税点以上のもの)	13
2 調定額(現年課税分)	13
3 土地総括表(平成25年度)	14
4 家屋(平成25年度)	16
(1) 家屋総括表	16
(2) 木造家屋に関する調	16
(3) 木造以外の家屋に関する調	17
(4) 新增分家屋	18
(ア) 木造新增分家屋(平成24年建築分)	18
(イ) 木造以外の新增分家屋(平成24年建築分)	19
5 償却資産総括表(平成25年度)	20

都市計画税

1 納税義務者数(法定免税点以上のもの)	21
2 調定額(現年課税分)	21
3 納税義務者数に関する調	22
4 決定価格及び課税標準額等に関する調	22

諸 税

1 軽自動車税	23
2 市たばこ税	24
3 釧産税	24
4 特別土地保有税(平成24年度)	24
5 国民健康保険税	25
(1) 平成25年度予算額及び平成24年度決算額	25
(2) 保険税賦課状況(現年課税分)	26

収 納

1 市税等納期一覧表	27
2 市税年度別決算状況	28
3 前納報奨金の交付状況	30
4 督促状の発送件数状況	30
5 不納欠損状況	31
6 口座振替加入状況	32
7 国民健康保険税決算状況推移	33

市の概要

1 市 勢

(1) 田原市の位置図



- ・市制施行 平成15年8月20日
- ・位 置 東経 137° 16'00"
北緯 34° 39'56"
- ・行政面積 188.81 km²
- ・東西延長 約30.0 km
- ・南北延長 約15.5 km
- ・海岸線延長 97.1 km

(2) 人口及び世帯数等の推移

(単位:人、%、世帯)

区分		年	平成21年	平成22年	平成23年	平成24年	平成25年
人 口	総 数		66,612	66,493	66,148	65,944	65,386
	男		33,770	33,643	33,376	33,294	32,976
	女		32,842	32,850	32,772	32,650	32,410
	前年対比		100.0	99.8	99.5	99.7	99.2
世 帯 数			21,262	21,597	21,682	21,842	21,800
1世帯当たり人口			3.13	3.08	3.05	3.02	3.00

(各年4月1日現在)

2 田原市行政機構総括図

—平成25年4月1日—

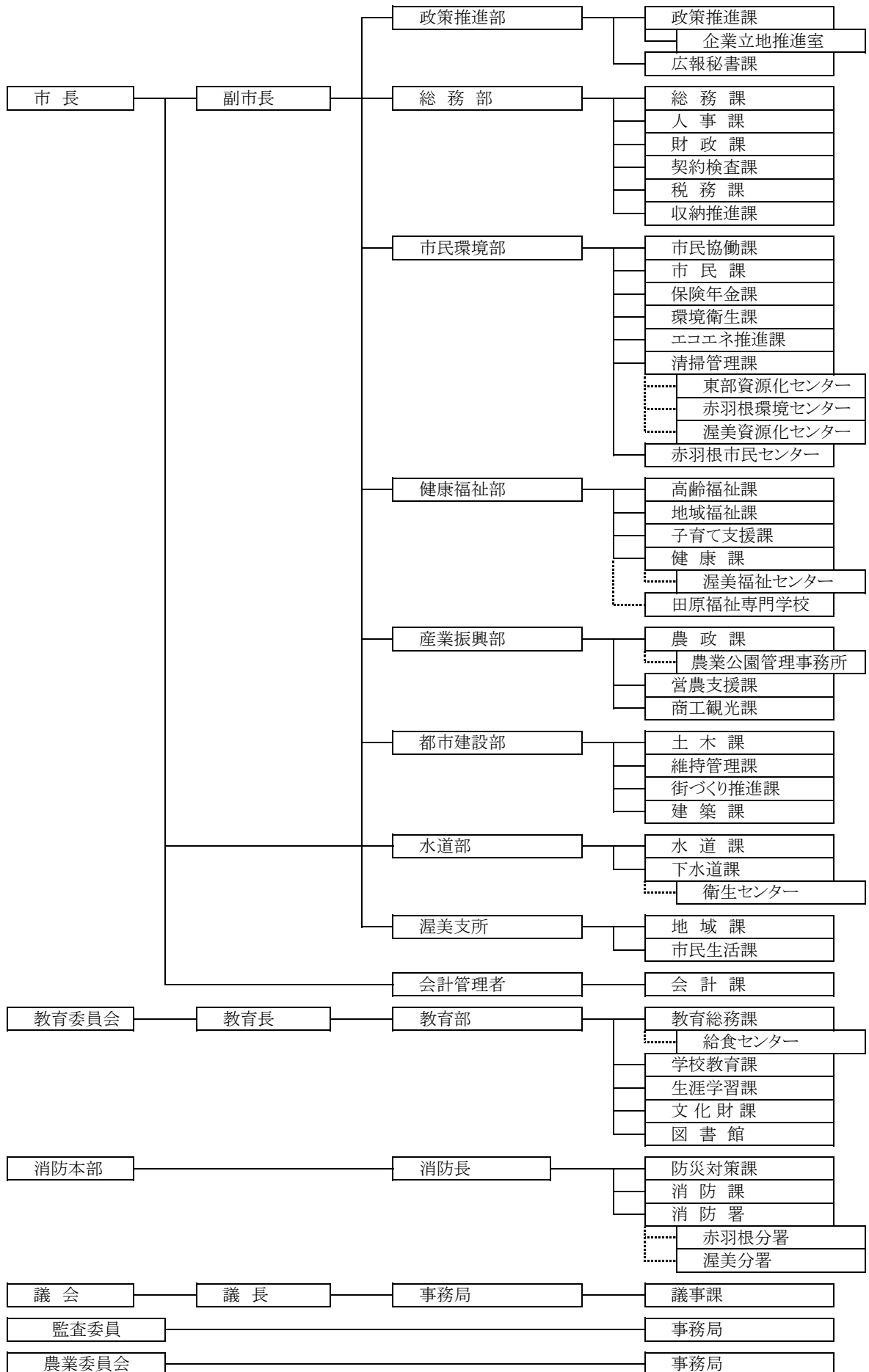

3 税務機構及び事務分掌

(平成25年4月1日現在)

課名	グループ名	職員数							事務分掌	
		課長	主幹	副主幹	主査	主任	主事	主事補		専任主事
税務課	市民税G			1	1	2	1	2		1 税制の企画及び調整に関すること。 2 市県民税の調定、賦課及び徴収に関すること。 3 国税及び県税に関すること。
	資産税G	1	1	2	1	4	1	1	1	1 固定資産税の調定、賦課及び徴収に関すること。 2 課税台帳に関すること。 3 家屋及び償却資産の調査及び評価に関すること。 4 土地の調査及び評価に関すること。 5 特別土地保有税に関すること。 6 軽自動車税の調定、賦課及び徴収に関すること。 7 国有資産等所在市町村助成交付金に関すること。 8 その他諸税の調定、賦課及び徴収に関すること。
	小計	1	1	3	2	6	2	3	1	19人
収納推進課	収納G	1			1	4			1	1 市税、保険料、使用料等の徴収に関すること。 2 滞納整理及び滞納処分に関すること。 3 差押物件の公売処分に関すること。 4 固定資産評価審査委員会との連絡に関すること。
	小計	1			1	4			1	7人
合計		2	1	3	3	10	2	3	2	26人

財 政

財 政

(1) 平成25年度一般会計歳入歳出当初予算額

歳 入				歳 出			
区 分	予算額 (千円)	構成比 (%)	前年度比 伸率(%)	区 分	予算額 (千円)	構成比 (%)	前年度比 伸率(%)
市 税	13,098,762	45.1	△ 0.5	議 会 費	227,300	0.8	0.9
市 民 税	4,128,260	14.2	1.0	総 務 費	2,743,906	9.4	2.5
固 定 資 産 税	7,830,400	27.0	△ 2.2	(徴 税 費)	338,434	1.2	△ 8.3
軽 自 動 車 税	154,000	0.5	2.0	(そ の 他)	2,405,472	8.3	4.3
市 た ば こ 税	460,000	1.6	21.1	民 生 費	7,627,229	26.3	3.2
鉦 産 税	100	0.0	0.0	衛 生 費	2,334,915	8.0	△ 4.5
特 別 土 地 保 有 税	2	0.0	0.0	労 働 費	43,609	0.2	1.5
都 市 計 画 税	526,000	1.8	△ 3.0	農 林 水 産 業 費	1,567,151	5.4	1.3
地 方 譲 与 税	466,000	1.6	3.8	商 工 費	1,346,231	4.6	△ 35.0
利 子 割 交 付 金	25,000	0.1	△ 13.8	土 木 費	4,244,579	14.6	31.8
配 当 割 交 付 金	22,000	0.1	15.8	消 防 費	1,505,494	5.2	16.5
株 式 等 譲 渡 所 得 割 交 付 金	5,000	0.0	△ 16.7	教 育 費	3,942,517	13.6	66.3
地 方 消 費 税 交 付 金	635,000	2.2	△ 9.4	災 害 復 旧 費	4	0.0	0.0
ゴ ル フ 場 利 用 税 交 付 金	18,000	0.1	0.0	公 債 費	3,437,065	11.8	△ 0.7
自 動 車 取 得 税 交 付 金	166,000	0.6	△ 22.4	予 備 費	30,000	0.1	0.0
地 方 特 例 交 付 金	28,000	0.1	△ 6.7				
地 方 交 付 税	3,320,000	11.4	0.7				
交 通 安 全 対 策 特 別 交 付 金	12,000	0.0	△ 7.7				
分 担 金 及 び 負 担 金	328,013	1.1	△ 2.7				
使 用 料 及 び 手 数 料	414,354	1.4	△ 0.1				
国 庫 支 出 金	3,006,059	10.3	36.3				
県 支 出 金	1,208,062	4.2	△ 5.3				
財 産 収 入	103,804	0.4	94.5				
寄 附 金	5	0.0	25.0				
繰 入 金	1,842,859	6.3	0.0				
繰 越 金	829,000	2.9	38.2				
諸 収 入	422,082	1.5	5.9				
市 債	3,100,000	10.7	82.4				
合 計	29,050,000	100.0	8.5	合 計	29,050,000	100.0	8.5

財 政

(1) 平成25年度一般会計歳入歳出当初予算額

歳 入				歳 出			
区 分	予算額 (千円)	構成比 (%)	前年度比 伸率(%)	区 分	予算額 (千円)	構成比 (%)	前年度比 伸率(%)
市 税	13,098,762	45.1	△ 0.5	議 会 費	227,300	0.8	0.9
市 民 税	4,128,260	14.2	1.0	総 務 費	2,743,906	9.4	2.5
固 定 資 産 税	7,830,400	27.0	△ 2.2	(徴 税 費)	338,434	1.2	△ 8.3
軽 自 動 車 税	154,000	0.5	2.0	(そ の 他)	2,405,472	8.3	4.3
市 た ば こ 税	460,000	1.6	21.1	民 生 費	7,627,229	26.3	3.2
鉦 産 税	100	0.0	0.0	衛 生 費	2,334,915	8.0	△ 4.5
特別土地保有税	2	0.0	0.0	労 働 費	43,609	0.2	1.5
都 市 計 画 税	526,000	1.8	△ 3.0	農 林 水 産 業 費	1,567,151	5.4	1.3
地 方 譲 与 税	466,000	1.6	3.8	商 工 費	1,346,231	4.6	△ 35.0
利 子 割 交 付 金	25,000	0.1	△ 13.8	土 木 費	4,244,579	14.6	31.8
配 当 割 交 付 金	22,000	0.1	15.8	消 防 費	1,505,494	5.2	16.5
株 式 等 譲 渡 所 得 割 交 付 金	5,000	0.0	△ 16.7	教 育 費	3,942,517	13.6	66.3
地 方 消 費 税 交 付 金	635,000	2.2	△ 9.4	災 害 復 旧 費	4	0.0	0.0
ゴ ル フ 場 利 用 税 交 付 金	18,000	0.1	0.0	公 債 費	3,437,065	11.8	△ 0.7
自 動 車 取 得 税 交 付 金	166,000	0.6	△ 22.4	予 備 費	30,000	0.1	0.0
地 方 特 例 交 付 金	28,000	0.1	△ 6.7				
地 方 交 付 税	3,320,000	11.4	0.7				
交 通 安 全 対 策 特 別 交 付 金	12,000	0.0	△ 7.7				
分 担 金 及 び 負 担 金	328,013	1.1	△ 2.7				
使 用 料 及 び 手 数 料	414,354	1.4	△ 0.1				
国 庫 支 出 金	3,006,059	10.3	36.3				
県 支 出 金	1,208,062	4.2	△ 5.3				
財 産 収 入	103,804	0.4	94.5				
寄 附 金	5	0.0	25.0				
繰 入 金	1,842,859	6.3	0.0				
繰 越 金	829,000	2.9	38.2				
諸 収 入	422,082	1.5	5.9				
市 債	3,100,000	10.7	82.4				
合 計	29,050,000	100.0	8.5	合 計	29,050,000	100.0	8.5

(2) 平成24年度一般会計歳入歳出決算額

歳 入					歳 出				
区 分	平成23年度 (千円)	平成24年度 (千円)	対前年 度伸率		区 分	平成23年度 (千円)	平成24年度 (千円)	対前年 度伸率	
			構成比 (%)	(%)				構成比 (%)	(%)
市 税	14,305,877	13,796,963	48.5	△ 3.6	議 会 費	228,184	208,787	0.8	△ 8.5
市 民 税	4,261,825	4,350,325	15.3	2.1	総 務 費	3,051,782	2,536,519	9.8	△ 16.9
固 定 資 産 税	8,873,939	8,320,196	29.2	△ 6.2	(徴 税 費)	576,681	269,753	1.0	△ 53.2
軽 自 動 車 税	157,708	160,518	0.6	1.8	(そ の 他)	2,475,101	2,266,766	8.7	△ 8.4
市 た ば こ 税	434,857	431,330	1.5	△ 0.8	民 生 費	7,036,951	7,102,971	27.4	0.9
鉦 産 税	168	201	0.0	19.6	衛 生 費	2,350,287	2,286,996	8.7	△ 2.7
特 別 土 地 保 有 税	400	400	0.0	0.0	労 働 費	71,327	46,829	0.2	△ 34.3
都 市 計 画 税	576,980	533,993	1.9	△ 7.5	農 林 水 産 業 費	1,393,361	1,543,908	5.9	10.8
地 方 譲 与 税	498,860	467,605	1.6	△ 6.3	商 工 費	2,120,399	2,009,503	7.7	△ 5.2
利 子 割 交 付 金	31,956	26,838	0.1	△ 16.0	土 木 費	3,125,458	2,938,937	11.3	△ 6.0
配 当 割 交 付 金	22,230	24,795	0.1	11.5	消 防 費	1,549,976	1,647,000	6.3	6.3
株 式 等 譲 渡 所 得 割 交 付 金	5,309	5,856	0.0	10.3	教 育 費	2,173,049	2,218,183	8.5	2.1
地 方 消 費 税 交 付 金	675,215	661,245	2.3	△ 2.1	災 害 復 旧 費	0	3,885	0.0	皆 減
ゴ ル フ 場 利 用 税 交 付 金	21,283	18,205	0.1	△ 14.5	公 債 費	3,215,484	3,406,157	13.1	5.9
自 動 車 取 得 税 交 付 金	193,466	259,327	0.9	34.0	予 備 費	0	0	—	—
地 方 特 例 交 付 金	191,915	29,412	0.1	△ 84.7					
地 方 交 付 税	3,969,718	3,818,703	13.4	△ 3.8					
交 通 安 全 対 策 特 別 交 付 金	13,083	12,965	0.0	△ 0.9					
分 担 金 及 び 負 担 金	350,544	355,703	1.3	1.5					
使 用 料 及 び 手 数 料	429,730	424,419	1.5	△ 1.2					
国 庫 支 出 金	2,043,476	1,941,081	6.8	△ 5.0					
県 支 出 金	1,326,021	1,265,412	4.4	△ 4.6					
財 産 収 入	162,824	162,477	0.6	△ 0.2					
寄 附 金	1,495	2,360	0.0	57.9					
繰 入 金	1,433,110	1,401,996	4.9	△ 2.2					
繰 越 金	1,318,662	1,561,529	5.5	18.4					
諸 収 入	485,012	490,048	1.7	1.0					
市 債	1,398,000	1,723,000	6.1	23.2					
合 計	28,877,786	28,449,940	100.0	△ 1.5	合 計	26,316,258	25,949,676	100.0	△ 1.4

(3) 一般会計徴税費

(単位:千円、%)

項目		年度	平成22年度	平成23年度	平成24年度
収入額	(1) 市 税		13,888,636	14,305,877	13,796,963
	(2) 個人の県民税		2,284,981	2,358,399	2,293,293
	(3) 合 計		16,173,617	16,664,276	16,090,256
徴 人件費	(4) 基 本 給		111,522	114,912	110,021
	(5) 諸 手 当		61,495	61,749	61,869
	超過勤務手当		13,609	13,748	14,970
	税務特別手当		163	143	92
	その他の手当		47,723	47,858	46,807
	(6) そ の 他		34,659	36,880	33,174
	(7) 小 計		207,676	213,541	205,064
税 需用費	(8) 旅 費		497	336	359
	(9) 賃 金		1,557	1,482	1,956
	(10) そ の 他		72,091	66,334	33,368
	(11) 小 計		74,145	68,152	35,683
費 報奨金及び これに類する 経 費	(12) 納期前納付の報奨金		0	0	0
	(13) 納税貯蓄組合補助金		0	0	0
	(14) 納 税 報 奨 金		0	0	0
	(15) そ の 他		0	0	0
	(16) 小 計		0	0	0
そ の 他	(17) そ の 他		1,821	2,372	2,072
	(18) 合 計		283,642	284,065	242,819
県民税徴収取扱費	(19) 納税義務者数を基準にした金額		113,682	103,569	102,153
	(20) 報奨金の額に相当する金額		135	121	108
	(21) 合 計		113,817	103,690	102,261
	(22) (18) - (21)		169,825	180,375	140,558
税収入に対する徴 収 費 の 割 合	(23) (18) / (3) (%)		1.75	1.70	1.51
	(24) (22) / (1) (%)		1.22	1.26	1.02
(25) 徴税職員数			28	27	27
職員1人当り人件費	(7) / (25)		7,417	7,909	7,595

[課税状況調より]

市税の総括

平成24年度市税決算状況

(単位:千円、%)

区分 税目	予算現額	調定額	収入額	不納欠損額	収入未済額	収納率
1 市民税	3,946,760	4,539,649	4,350,325	13,847	175,477	95.8
個人	3,389,000	3,654,592	3,467,302	13,797	173,493	94.9
現年課税分	3,354,000	3,468,674	3,416,719	0	51,955	98.5
滞納繰越分	35,000	185,918	50,583	13,797	121,538	27.2
法人	557,760	885,057	883,023	50	1,984	99.8
現年課税分	557,660	883,269	882,217	0	1,052	99.9
滞納繰越分	100	1,788	806	50	932	45.1
2 固定資産税	8,008,599	8,494,970	8,320,196	7,261	167,514	97.9
固定資産税	8,001,000	8,487,370	8,312,596	7,261	167,514	97.9
現年課税分	7,971,000	8,318,220	8,269,459	0	48,761	99.4
滞納繰越分	30,000	169,150	43,137	7,261	118,752	25.5
交付金	7,599	7,600	7,600	0	0	100.0
3 軽自動車税	151,000	166,620	160,518	237	5,865	96.3
現年課税分	150,000	160,902	158,533	0	2,369	98.5
滞納繰越分	1,000	5,718	1,985	237	3,496	34.7
4 市たばこ税	380,000	431,330	431,330	0	0	100.0
5 鉱産税	100	201	201	0	0	100.0
6 特別土地保有税	2	876	400	-	476	45.7
現年課税分	1	-	-	-	-	-
滞納繰越分	1	876	400	-	476	45.7
7 都市計画税	542,000	544,838	533,993	429	10,416	98.0
現年課税分	541,000	534,855	531,447	0	3,408	99.4
滞納繰越分	1,000	9,983	2,546	429	7,008	25.5
合計	13,028,461	14,178,484	13,796,963	21,773	359,748	97.3
現年課税分	12,961,360	13,805,051	13,697,506	0	107,545	99.2
滞納繰越分	67,101	373,433	99,457	21,773	252,203	26.6

市 民 税

1 個人市民税

(1) 納税義務者数の推移

(単位:人)

区 分		年 度				
		平成21年度	平成22年度	平成23年度	平成24年度	平成25年度
普通 徴収	均 等 割 の み	3,197	3,099	3,027	3,360	2,838
	均 等 割 と 所 得 割	16,769	16,016	16,050	15,609	16,473
	計	19,966	19,115	19,077	18,969	19,311
特別 徴収	均 等 割 の み	340	356	362	22	423
	均 等 割 と 所 得 割	14,443	14,921	14,976	14,958	14,507
	計	14,783	15,277	15,338	14,980	14,930
全体	均 等 割 の み	3,537	3,455	3,389	3,382	3,261
	均 等 割 と 所 得 割	31,212	30,937	31,026	30,567	30,980
合 計		34,749	34,392	34,415	33,949	34,241

[課税状況調より]

(2) 調定額の推移

(単位:千円、%)

区 分		年 度				
		平成21年度	平成22年度	平成23年度	平成24年度	平成25年度
普 通 徴 収	均 等 割	59,898	58,398	58,317	56,973	57,933
	所 得 割	1,419,604	1,342,079	1,462,575	1,340,948	1,570,450
	計	1,479,502	1,400,477	1,520,892	1,397,921	1,628,383
	前 年 比	93.5	94.7	108.6	91.9	116.5
特 別 徴 収	均 等 割	44,349	44,778	44,928	44,874	44,790
	所 得 割	2,179,623	1,940,480	1,968,806	2,002,892	2,038,467
	計	2,223,972	1,985,258	2,013,734	2,047,766	2,083,257
	前 年 比	100.0	89.3	101.4	101.7	101.7
合 計		3,703,474	3,385,735	3,534,626	3,445,687	3,711,640

[課税状況調より]

(3) 所得区分別課税状況

区 分		均等割のみを納める者		均等割と所得割を納める者			合 計				
		納税義務者 数 (人)	均等割額 (千円)	納税義務者 数 (人)	均等割額 (千円)	所得割額 (千円)	均等割を納める者		所得割を納める者		納税義務者 数 (人)
							納税義務者 数 (人)	均等割額 (千円)	納税義務者 数 (人)	所得割額 (千円)	
平成 21年 度	給与所得者	2,237	6,711	25,895	77,685	3,055,735	28,132	84,396	25,895	3,055,735	28,132
	営業等所得者	249	747	1,087	3,261	151,616	1,336	4,008	1,087	151,616	1,336
	農業所得者	460	1,380	1,585	4,755	182,298	2,045	6,135	1,585	182,298	2,045
	その他の所得者	591	1,773	2,645	7,935	209,578	3,236	9,708	2,645	209,578	3,236
	家屋敷等のみ	-	-	-	-	-	-	-	-	-	-
	計	3,537	10,611	31,212	93,636	3,599,227	34,749	104,247	31,212	3,599,227	34,749
平成 22年 度	給与所得者	2,167	6,501	25,418	76,254	2,707,645	27,585	82,755	25,418	2,707,645	27,585
	営業等所得者	256	768	1,042	3,126	147,486	1,298	3,894	1,042	147,486	1,298
	農業所得者	436	1,308	1,727	5,181	225,304	2,163	6,489	1,727	225,304	2,163
	その他の所得者	596	1,788	2,750	8,250	202,124	3,346	10,038	2,750	202,124	3,346
	家屋敷等のみ	-	-	-	-	-	-	-	-	-	-
	計	3,455	10,365	30,937	92,811	3,282,559	34,392	103,176	30,937	3,282,559	34,392
平成 23年 度	給与所得者	2,127	6,381	25,240	75,720	2,773,976	27,367	82,101	25,240	2,773,976	27,367
	営業等所得者	253	759	1,019	3,057	148,954	1,272	3,816	1,019	148,954	1,272
	農業所得者	371	1,113	1,906	5,718	315,845	2,277	6,831	1,906	315,845	2,277
	その他の所得者	638	1,914	2,861	8,583	192,606	3,499	10,497	2,861	192,606	3,499
	家屋敷等のみ	-	-	-	-	-	-	-	-	-	-
	計	3,389	10,167	31,026	93,078	3,431,381	34,415	103,245	31,026	3,431,381	34,415
平成 24年 度	給与所得者	2,018	6,054	25,044	75,132	2,803,356	27,062	81,186	25,044	2,803,356	27,062
	営業等所得者	240	720	1,021	3,063	150,355	1,261	3,783	1,021	150,355	1,261
	農業所得者	415	1,245	1,574	4,722	205,154	1,989	5,967	1,574	205,154	1,989
	その他の所得者	709	2,127	2,928	8,784	184,975	3,637	10,911	2,928	184,975	3,637
	家屋敷等のみ	-	-	-	-	-	-	-	-	-	-
	計	3,382	10,146	30,567	91,701	3,343,840	33,949	101,847	30,567	3,343,840	33,949
平成 25年 度	給与所得者	2,000	6,000	25,023	75,069	2,880,655	27,023	81,069	25,023	2,880,655	27,023
	営業等所得者	255	765	988	2,964	156,149	1,243	3,729	988	156,149	1,243
	農業所得者	320	960	1,952	5,856	374,396	2,272	6,816	1,952	374,396	2,272
	その他の所得者	686	2,058	3,017	9,051	197,717	3,703	11,109	3,017	197,717	3,703
	家屋敷等のみ	-	-	-	-	-	-	-	-	-	-
	計	3,261	9,783	30,980	92,940	3,608,917	34,241	102,723	30,980	3,608,917	34,241

[課税状況調より]

(4) 課税標準額の段階別課税状況

(単位:千円)

区分 課税標準の段階	納税義務者数 (人)	総所得等 金額	所得控除額													
			雑損	医療費	社会保険料	小規模 企業共 済等掛 金	生命 保険料	地震 保険料	障害者		寡婦		寡夫	勤労 学生	配偶者	
									普通	特別	一般	特別			一般 70歳 未満	老人 70歳 以上
10万円以下の金額	1,289	779,200	-	18,393	164,913	6,384	24,216	2,593	6,500	8,100	1,300	1,200	-	260	18,480	11,020
10万円を超え100万円以下	9,178	12,171,915	617	160,364	2,223,185	45,491	248,350	27,840	49,400	57,600	40,040	28,200	5,720		308,880	133,000
100万円を超え200万円以下	9,089	21,739,681	249	119,020	3,639,049	48,294	299,955	27,307	39,520	40,800	27,040	12,900	7,800		427,020	50,540
200万円を超え300万円以下	5,579	20,073,921	-	79,002	3,322,795	44,268	223,522	23,080	21,060	23,400	7,800	5,100	2,600		393,360	9,880
300万円を超え400万円以下	2,745	13,506,240	-	65,262	2,126,117	32,828	125,726	17,865	17,940	18,300	3,900	900	260		271,920	2,660
400万円を超え550万円以下	1,940	12,283,927	128	48,141	1,837,922	32,963	94,101	14,286	8,060	9,600	1,040	-	260		230,340	2,660
550万円を超え700万円以下	581	4,613,864	-	29,176	594,600	25,515	27,021	5,437	3,900	5,100	260				61,380	-
700万円を超え1,000万円以下	342	3,410,779	-	20,778	339,099	24,048	15,908	4,145	2,340	2,100	260				23,760	760
1,000万円を超える金額	237	4,838,691	78	23,345	267,259	39,030	10,191	2,831	1,560	1,500	260				12,210	1,520
合計	30,980	93,418,218	1,072	563,481	14,514,939	298,821	1,068,990	125,384	150,280	166,500	81,900	48,300	16,640	260	1,747,350	212,040
200万円以下の金額	19,556	34,690,796	866	297,777	6,027,147	100,169	572,521	57,740	95,420	106,500	68,380	42,300	13,520	260	754,380	194,560
200万円を超え700万円以下	10,845	50,477,952	128	221,581	7,881,434	135,574	470,370	60,668	50,960	56,400	13,000	6,000	3,120		957,000	15,200
700万円を超え1,000万円以下	342	3,410,779	-	20,778	339,099	24,048	15,908	4,145	2,340	2,100	260				23,760	760
1,000万円を超える金額	237	4,838,691	78	23,345	267,259	39,030	10,191	2,831	1,560	1,500	260				12,210	1,520

[課税状況調より]

(単位:千円)

課税標準の段階	所得控除額								課税標準額	算出税額	税額控除	税額調整	配当割除	株式等譲渡所得割除	所得割額
	配偶者特別	扶養				特別障害者のうち同居特別加算分	基礎	計							
		一般	特定	老人	同居老親										
		16～18歳 23～69歳	19～22歳	70歳以上	70歳以上										
10万円以下の金額	2,350	14,520	9,900	4,560	26,550	3,220	423,390	747,849	356,365	13,315	1,537	3	13	-	11,762
10万円を超え100万円以下	31,860	205,260	99,000	30,780	294,300	27,830	3,028,740	7,046,457	5,244,530	311,081	23,294	377	344	55	287,011
100万円を超え200万円以下	43,530	180,840	100,350	23,180	234,900	15,640	2,999,370	8,337,304	13,483,342	806,509	31,400	93	520	79	774,417
200万円を超え300万円以下	29,170	160,710	105,300	19,000	167,850	10,810	1,841,070	6,489,777	13,710,146	819,493	22,687	-	283	88	796,435
300万円を超え400万円以下	22,480	141,900	115,200	11,400	134,100	9,430	905,850	4,024,038	9,596,754	572,413	9,503	-	112	55	562,743
400万円を超え550万円以下	14,590	142,890	104,400	16,720	97,200	5,750	640,200	3,301,251	9,006,264	539,657	3,298	-	110	25	536,224
550万円を超え700万円以下	5,130	41,580	35,550	4,940	33,300	2,990	191,730	1,067,609	3,600,894	214,301	1,150	-	5	-	213,146
700万円を超え1,000万円以下	490	22,440	16,650	4,940	26,550	1,150	112,860	618,278	2,798,401	167,727	1,027	-	66	30	166,604
1,000万円を超える金額		20,460	16,200	1,520	13,500	690	78,210	490,364	4,375,017	261,558	713	-	247	23	260,575
合計	149,600	930,600	602,550	117,040	1,028,250	77,510	10,221,420	32,122,927	62,171,713	3,706,054	94,609	473	1,700	355	3,608,917
200万円以下の金額	77,740	400,620	209,250	58,520	555,750	46,690	6,451,500	16,131,610	19,084,237	1,130,905	56,231	473	877	134	1,073,190
200万円を超え700万円以下	71,370	487,080	360,450	52,060	432,450	28,980	3,578,850	14,882,675	35,914,058	2,145,864	36,638	-	510	168	2,108,548
700万円を超え1,000万円以下	490	22,440	16,650	4,940	26,550	1,150	112,860	618,278	2,798,401	167,727	1,027	-	66	30	166,604
1,000万円を超える金額		20,460	16,200	1,520	13,500	690	78,210	490,364	4,375,017	261,558	713	-	247	23	260,575

[課税状況調より]

2 法人市民税

(1) 年度別課税状況(現年度分決算額)

単位(千円:%)

区 分		年 度				
		平成20年度	平成21年度	平成22年度	平成23年度	平成24年度
収 入 額	均 等 割 額	156,924	147,725	151,235	151,058	154,537
	法 人 税 額 割	7,409,555	311,098	818,763	543,004	727,680
	合 計	7,566,479	458,823	969,998	694,062	882,217
	対 前 年 度 比	74.3	6.1	211.4	71.6	127.1

(2) 年度別均等割別法人数 地方税法第312条第1項に規定する区分ごと

(単位:人)

税 率 区 分		年 度				
		平成20年度	平成21年度	平成22年度	平成23年度	平成24年度
第1号	50,000円	890	896	912	913	900
第2号	120,000円	9	5	6	7	5
第3号	130,000円	254	252	238	233	226
第4号	150,000円	12	9	11	14	14
第5号	160,000円	48	51	50	48	47
第6号	400,000円	10	10	9	9	9
第7号	410,000円	59	61	65	63	58
第8号	1,750,000円	7	6	6	6	5
第9号	3,000,000円	11	10	10	10	11
合 計		1,300	1,300	1,307	1,303	1,275

[課税状況調より]

固定資産税

固定資産税

1 納税義務者数（法定免税点以上のもの）

（単位：人）

区 分		年 度				
		平成21年度	平成22年度	平成23年度	平成24年度	平成25年度
固 定 資 産 税	土 地	17,101	17,167	17,243	17,599	17,633
	家 屋	18,334	18,442	18,540	18,818	18,870
	償却資産	3,050	3,001	2,943	2,931	2,917
	計	38,485	38,610	38,726	39,348	39,420

[概要調書より]

2 調定額（現年課税分）

（単位：千円）

区 分		年 度				
		平成21年度	平成22年度	平成23年度	平成24年度	平成25年度
固 定 資 産 税	土 地	2,139,809	2,126,426	2,090,574	2,044,718	2,038,787
	家 屋	2,465,263	2,559,378	2,726,732	2,444,572	2,484,468
	償却資産	3,073,395	3,703,081	3,995,280	3,828,930	3,578,867
	計	7,678,467	8,388,885	8,812,586	8,318,220	8,102,122
交 付 金		10,300	7,473	7,590	7,600	7,400

平成24年度以前：決算額

平成25年度：当初調定額

3 土地総括表(平成25年度)

区分 地目		地 積 (㎡)				決 定 価 格	
		非課税地積	評価総地積	免税点未満	免税点以上	総額	免税点未満
田	一般田	577,796	17,222,316	674,750	16,547,566	1,491,132	56,495
	介在田・市街化区域田	37,854	29,594	0	29,594	381,831	0
畑	一般畑	566,038	53,134,364	2,581,929	50,552,435	4,101,851	196,288
	介在畑・市街化区域畑	54,457	505,065	1,407	503,658	9,649,226	35,479
宅地	小規模住宅用地		3,785,217	37,395	3,747,822	79,211,949	397,852
	一般住宅用地		5,486,612	5,624	5,480,988	80,323,249	62,021
	商業地等(非住宅用地)		11,223,248	14,492	11,208,756	120,785,092	25,443
	計	1,195,449	20,495,077	57,511	20,437,566	280,320,290	485,316
池 沼		362,843	682,531	14,505	668,026	60,716	529
山林	一般山林	24,357,945	30,689,104	4,504,547	26,184,557	698,070	103,193
	介在山林	52,562	153,873	3,476	150,397	274,558	5,072
牧 場		0	106,138	0	106,138	6,401	0
原 野		159,255	1,249,280	181,912	1,067,368	90,386	5,039
雑種地	ゴルフ場用地	0	755,557	0	755,557	892,406	0
	鉄軌道用地	7,052	46,193	342	45,851	1,386	11
	その他	5,408,334	4,267,388	114,215	4,153,173	26,115,178	32,767
	計	5,415,386	5,069,138	114,557	4,954,581	27,008,970	32,778
その他		26,693,935					
合計		59,473,520	129,336,480	8,134,594	121,201,886	324,083,431	920,189

(千円)	課税標準額 (総額)	筆数(筆)				単位当り価格(円)	
		非課税筆数	評価筆数	免税点未満	免税点以上	平均価格	最高価格
1,434,637	1,490,365	3,542	18,463	1,047	17,416	87	145
381,831	118,954	326	42	0	42	12,902	27,918
3,905,563	4,101,451	4,567	64,783	4,179	60,604	77	117
9,613,747	1,820,519	207	1,112	12	1,100	19,105	57,130
78,814,097	12,056,016		30,921	576	30,345	20,927	83,927
80,261,228	24,839,139		26,782	273	26,509	14,640	83,927
120,759,649	82,712,016		9,061	119	8,942	10,762	86,232
279,834,974	119,607,171	3,824	66,764	968	65,796	13,677	86,232
60,187	60,716	121	440	31	409	89	145
594,877	698,069	4,350	28,592	5,130	23,462	23	29
269,486	172,351	263	477	32	445	1,784	2,884
6,401	6,401	0	4	0	4	60	70
85,347	71,209	483	2,410	341	2,069	72	2,400
892,406	624,684	0	96	0	96	1,181	1,310
1,375	1,386	43	126	4	122	30	30
26,082,411	17,570,246	4,301	7,908	482	7,426	6,120	64,960
26,976,192	18,196,316	4,344	8,130	486	7,644	5,328	64,960
		71,642					
323,163,242	146,343,522	93,669	191,217	12,226	178,991	2,506	

4 家 屋（平成25年度）

(1) 家屋総括表

区 分		棟 数 (棟)	床 面 積 (㎡)	決 定 価 格 (千円)	単 位 当 たり 価 格 (円)
木 造	総 数	34,454	3,184,186	57,629,748	18,099
	免税点未満	3,800	219,783	181,073	824
	免税点以上	30,654	2,964,403	57,448,675	19,380
木造以外	総 数	14,413	4,016,579	123,558,111	30,762
	免税点未満	231	7,707	16,897	2,192
	免税点以上	14,182	4,008,872	123,541,214	30,817
計	総数	48,867	7,200,765	181,187,859	25,162
	免税点未満	4,031	227,490	197,970	870
	免税点以上	44,836	6,973,275	180,989,889	25,955
非 課 税 家 屋		624	141,729	-	-

(2) 木造家屋に関する調

種 類 \ 区 分	棟 数 (棟)	床 面 積 (㎡)	決 定 価 格 (千円)	単 位 当 たり 価 格 (円)
専 用 住 宅	14,562	1,646,922	47,420,762	28,794
共 同 住 宅・寄 宿 舎	182	48,493	2,063,110	42,544
併 用 住 宅	1,382	159,351	2,989,867	18,763
農 家 住 宅	3,314	385,494	823,671	2,137
旅 館・料 亭・ホ テ ル	30	5,088	57,916	11,383
事 務 所・銀 行・店 舗	384	30,460	707,904	23,240
劇 場・病 院	15	2,053	54,101	26,352
公 衆 浴 場	-	-	-	-
工 場・倉 庫	477	46,170	415,239	8,994
土 蔵	556	18,985	29,808	1,570
附 属 家	13,552	841,170	3,067,370	3,647
合 計	34,454	3,184,186	57,629,748	18,099

[概要調書より]

(3) 木造以外の家屋に関する調

種類	構造	棟数 (棟)	床面積 (㎡)	決定価格 (千円)	単位当たり価格 (円)
事務所 店舗等	鉄骨鉄筋コンクリート造	6	16,613	1,592,461	95,856
	鉄筋コンクリート造	99	63,167	3,127,656	49,514
	鉄骨造	872	235,870	11,205,103	47,505
	軽量鉄骨造	403	37,093	646,009	17,416
	れんが造・コンクリートブロック造	14	814	10,037	12,330
	その他	-	-	-	-
	小計	1,394	353,557	16,581,266	46,898
住宅 アパート	鉄骨鉄筋コンクリート造	3	8,286	465,590	56,190
	鉄筋コンクリート造	367	197,133	8,468,163	42,957
	鉄骨造	1,405	245,676	9,855,108	40,114
	軽量鉄骨造	2,029	273,122	9,291,415	34,019
	れんが造・コンクリートブロック造	101	6,265	68,945	11,005
	その他	-	-	-	-
	小計	3,905	730,482	28,149,221	38,535
病院 ホテル	鉄骨鉄筋コンクリート造	5	31,865	2,451,964	76,949
	鉄筋コンクリート造	24	26,717	2,218,282	83,029
	鉄骨造	48	18,875	1,058,004	56,053
	軽量鉄骨造	3	888	9,435	10,625
	れんが造・コンクリートブロック造	1	12	489	40,750
	その他	-	-	-	-
	小計	81	78,357	5,738,174	73,231
工場 倉庫 市場	鉄骨鉄筋コンクリート造	4	38,258	2,543,150	66,474
	鉄筋コンクリート造	175	33,763	2,894,596	85,733
	鉄骨造	3,282	2,185,894	63,224,982	28,924
	軽量鉄骨造	2,093	213,512	1,073,657	5,029
	れんが造・コンクリートブロック造	464	17,609	66,920	3,800
	その他	1	37	620	16,757
	小計	6,019	2,489,073	69,803,925	28,044
その他	鉄骨鉄筋コンクリート造	-	-	-	-
	鉄筋コンクリート造	133	4,417	113,297	25,650
	鉄骨造	1,291	258,987	2,754,948	10,637
	軽量鉄骨造	1,106	82,521	357,574	4,333
	れんが造・コンクリートブロック造	484	19,185	59,706	3,112
	その他	-	-	-	-
	小計	3,014	365,110	3,285,525	8,999
合計		14,413	4,016,579	123,558,111	30,762

[概要調書より]

(4) 新增分家屋

区分	構造	平成20年度	平成21年度	平成22年度	平成23年度	平成24年度
棟数 (棟)	木造	277	249	230	224	254
	非木造	140	127	142	96	131
	計	417	376	372	320	385
	前年比	87.8	90.2	98.9	86.0	120.3
床面積 (㎡)	木造	38,972	33,192	29,014	27,877	29,026
	非木造	59,160	71,575	218,738	16,682	15,690
	計	98,132	104,767	247,752	44,559	44,716
	前年比	85.8	106.8	236.5	18.0	100.4
決定価格 (千円)	木造	2,485,373	2,095,693	1,767,030	1,764,792	1,844,320
	非木造	3,616,087	4,344,141	12,626,850	1,152,772	1,055,830
	計	6,101,460	6,439,834	14,393,880	2,917,564	2,900,150
	前年比	89.6	105.5	223.5	20.3	99.4

[概要調書より]

(ア) 木造新增分家屋(平成24年建築分)

種類	棟数 (棟)	床面積 (㎡)	決定価格 (千円)	単位当たり価格 (円)
専用住宅	204	23,858	1,570,375	65,822
共同住宅・寄宿舍	10	2,880	166,322	57,751
併用住宅	5	770	40,256	52,281
農家住宅	-	-	-	-
旅館・料亭・ホテル	-	-	-	-
事務所・銀行・店舗	5	625	34,510	55,216
劇場・病院	-	-	-	-
公衆浴場	-	-	-	-
工場・倉庫	5	416	15,630	37,572
土蔵	-	-	-	-
附属家	25	477	17,227	36,115
合計	254	29,026	1,844,320	63,540

[概要調書より]

(イ) 木造以外の新增分家屋(平成24年建築分)

種類	構造	棟数 (棟)	床面積 (㎡)	決定価格 (千円)	単位当たり価格 (円)
事務所 店舗	鉄骨鉄筋コンクリート造	-	-	-	-
	鉄筋コンクリート造	1	50	3,708	74,160
	鉄骨造	10	1,827	102,153	55,913
	軽量鉄骨造	8	127	4,430	34,882
	れんが造・コンクリートブロック造	-	-	-	-
	その他	-	-	-	-
	小計	19	2,004	110,291	55,035
住宅 アパート	鉄骨鉄筋コンクリート造	-	-	-	-
	鉄筋コンクリート造	1	288	24,644	85,569
	鉄骨造	13	2,657	208,036	78,297
	軽量鉄骨造	56	7,213	521,618	72,316
	れんが造・コンクリートブロック造	-	-	-	-
	その他	-	-	-	-
	小計	70	10,158	754,298	74,257
病院 ホテル	鉄骨鉄筋コンクリート造	-	-	-	-
	鉄筋コンクリート造	-	-	-	-
	鉄骨造	-	-	-	-
	軽量鉄骨造	-	-	-	-
	れんが造・コンクリートブロック造	-	-	-	-
	その他	-	-	-	-
	小計	-	-	-	-
工場 倉庫 市場	鉄骨鉄筋コンクリート造	-	-	-	-
	鉄筋コンクリート造	-	-	-	-
	鉄骨造	15	2,863	163,730	57,188
	軽量鉄骨造	1	64	1,895	29,609
	れんが造・コンクリートブロック造	-	-	-	-
	その他	-	-	-	-
	小計	16	2,927	165,625	56,585
その他	鉄骨鉄筋コンクリート造	-	-	-	-
	鉄筋コンクリート造	-	-	-	-
	鉄骨造	5	283	14,914	52,700
	軽量鉄骨造	21	318	10,702	33,654
	れんが造・コンクリートブロック造	-	-	-	-
	その他	-	-	-	-
	小計	26	601	25,616	42,622
合計		131	15,690	1,055,830	67,293

[概要調書より]

5 償却資産総括表(平成25年度)

種 類	決 定 価 格 (千円)	課 税 標 準 額 (千円)	課 税 標 準 額 の 内 訳		
			課税標準の特例規定の適用を受けるもの (千円)	左記以外のもの (千円)	
市長が価格等を決定したもの	構 築 物	40,868,949	40,583,260	181,545	40,401,715
	機 械 及 び 装 置	168,889,363	166,169,603	1,201,633	164,967,970
	船 舶	88,077	57,264	30,815	26,449
	航 空 機	-	-	-	-
	車 両 及 び 運 搬 具	992,985	992,985	-	992,985
	工 具、器 具 及 び 備 品	17,132,383	17,129,957	3,639	17,126,318
	調 整 額	-	-		-
	小 計	227,971,757	224,933,069	1,417,632	223,515,437
法第三八九条	大 臣 配 分	36,341,228	30,198,481		
	知 事 配 分	600,327	576,021		
	小 計	36,941,555	30,774,502		
合 計		264,913,312	255,707,571		
内 訳	田 原 市 分		255,707,571		
	愛 知 県 分		-		

[概要調書より]

都市計画税

都市計画税

1 納税義務者数(法定免税点以上のもの)

(単位:人)

区分 \ 年度	平成21年度	平成22年度	平成23年度	平成24年度	平成25年度
土地	6,169	6,215	6,271	6,400	6,435
家屋	5,900	5,966	6,044	6,193	6,229
実数	8,116	8,161	8,228	8,570	8,584

[概要調書より]

2 調定額(現年課税分)

(単位:千円)

区分 \ 年度	平成21年度	平成22年度	平成23年度	平成24年度	平成25年度
土地	294,242	292,306	289,800	281,567	281,274
家屋	243,472	255,805	287,751	253,288	257,141
計	537,714	548,111	577,551	534,855	538,415

平成24年度以前:決算額

平成25年度:当初調定額

3 納税義務者数に関する調

区 分	総 数	免税点未満のもの	免税点以上のもの
土 地	6,668 人	233 人	6,435 人
家 屋	6,758	529	6,229
実 数	9,083	499	8,584

[概要調書より]

4 決定価格及び課税標準額等に関する調

区 分			市 街 化 区 域			
			地積・床面積等	決 定 価 格	課税標準額	
土 地 の 地 積	宅 地 等	宅 地	9,345 千m ²	73,026,573 千円	30,316,338 千円	
		その他	1,606	116,684,567	79,889,242	
		小 計	10,951	189,711,140	110,205,580	
	農 地	533	9,989,047	2,401,653		
	計	11,484	199,700,187	112,607,233		
家 屋 の 床 面 積	木造家屋		713,619 m ²	17,216,729	17,216,729	
	木造以外の家屋		2,363,825	86,221,909	85,729,215	
	計		3,077,444	103,438,638	102,945,944	
合 計			3,088,928	303,138,825	215,553,177	
土 地 の 筆 数	宅 地 等	宅 地	19,373 筆	税 率	0.25%	
		その他	2,206			
		小 計	21,579			
	農 地	1,142	調定見込額			538,883千円
	計	22,721				
家 屋 の 棟 数	木造家屋		7,527 棟			
	木造以外の家屋		4,706			
	計		12,233			

[概要調書より]

諸 税

軽 自 動 車 税
市 た ば こ 税
鉦 産 税
特 別 土 地 保 有 税
国 民 健 康 保 険 税

1 軽自動車税

(単位:台、千円)

区 分	税率(円)	平成21年度		平成22年度		平成23年度		平成24年度		平成25年度	
		台数	税額	台数	税額	台数	税額	台数	税額	台数	税額
原動機付自転車(50cc以下)	1,000	3,365	3,365	3,243	3,243	3,050	3,050	2,957	2,957	2,809	2,809
〃 (90cc以下)	1,200	259	311	272	327	266	319	264	317	262	314
〃 (125cc以下)	1,600	166	266	194	310	225	360	245	392	262	419
〃 (ミニカー)	2,500	198	495	230	575	221	553	216	540	214	535
軽二輪(250cc以下)	2,400	770	1,848	761	1,826	740	1,776	720	1,728	733	1,759
三輪車	3,100	-	-	-	-	-	-	1	3	1	3
軽四輪 乗用(営業用)	5,500	-	-	-	-	-	-	-	-	-	-
〃 乗用(自家用)	7,200	11,717	84,362	12,072	86,918	12,393	89,230	12,793	92,110	13,146	94,651
〃 貨物(営業用)	3,000	70	210	82	246	79	237	71	213	68	204
〃 貨物(自家用)	4,000	12,294	49,176	12,150	48,600	12,110	48,440	12,060	48,240	11,971	47,884
小型特殊(農耕用)	1,600	4,315	6,904	4,363	6,981	4,426	7,082	4,474	7,158	4,559	7,294
〃 (その他一般)	4,700	680	3,196	681	3,201	725	3,407	736	3,459	738	3,469
小型二輪(251cc以上)	4,000	904	3,616	922	3,688	922	3,688	948	3,792	947	3,788
合 計		34,738	153,749	34,970	155,915	35,157	158,142	35,485	160,909	35,710	163,129

[課税状況調より]

2 市たばこ税

(単位:千本、千円、%)

年度		平成20年度	平成21年度	平成22年度	平成23年度	平成24年度
項目						
旧3級品除く	本数	119,498	112,220	103,809	92,679	91,698
	前年比	91.9	93.9	92.5	89.3	98.9
	税額	394,104	370,103	369,443	427,990	423,460
	前年比	91.9	93.9	99.8	115.8	98.9
旧3級品	本数	1,446	1,403	2,067	3,136	3,593
	前年比	88.9	97.0	147.3	151.7	114.6
	税額	2,261	2,194	3,833	6,867	7,869
	前年比	88.9	97.0	174.7	179.2	114.6
合計	本数	120,944	113,623	105,876	95,814	95,291
	前年比	91.8	93.9	93.2	90.5	99.5
	税額	396,365	372,297	373,276	434,857	431,330
	前年比	91.9	93.9	100.3	116.5	99.2

※ 平成22年度の合計欄中、税額は手持ち品課税分含む。

※ 平成22年10月1日税率改正 旧3級品除く 3,298円⇒4,618円 旧3級品1,564円⇒2,190円(1000本当り)

3 鉱産税

(単位:千円、%)

年度		平成20年度	平成21年度	平成22年度	平成23年度	平成24年度
項目						
課税標準額	200万円以下	0	3,193	13,365	14,948	12,421
	200万円超	48,450	30,954	9,758	6,411	11,485
	合計	48,450	34,147	23,123	21,359	23,906
税額		484	331	191	168	201
前年比		146.7	68.4	57.7	88.0	119.6

[課税状況調より]

4 特別土地保有税(平成24年度)

(単位:千円、件)

区分	現年課税分			滞納繰越分		
	調定額	収入額	件数	調定額	収入額	件数
保有分	0	0	0	876	400	1
取得分	0	0	0			0
合計	0	0	0	876	400	1

5 国民健康保険税

(1)平成25年度予算額及び平成24年度決算額

(単位:千円)

歳 入			歳 出					
区 分		平成25年度 当初予算額	平成24年度 決 算 額	区 分		平成25年度 当初予算額	平成24年度 決 算 額	
国民健康保険 税	一 般	2,636,061	2,485,135	一 般	人件費	39,457	35,308	
	退 職	97,183	94,378	管 理 費	その他	14,934	14,661	
督促手数料等		2	0	連 合 会 負 担 金		1,402	1,389	
国庫 支出金	療養給付費等負担金		1,657,295	1,662,032	賦 課 徴 収 費		6,605	4,774
	高額医療費共同事業負担金		43,898	36,311	運 営 協 議 会 費		276	76
	特定健康診査等負担金		12,936	12,426	趣 旨 普 及 費		500	450
	財政調整交付金		23,167	48,874	療養給付 費	一 般	4,015,934	3,913,737
	介護納付金分調整交付金		1	0		退 職	210,966	197,717
	その他補助金		0	170	療 養 費	一 般	40,164	40,348
	計		1,737,297	1,759,813		退 職	1,462	1,305
療養給付費交付金		275,522	257,833	審 査 支 払 手 数 料		13,965	13,246	
前期高齢者交付金		899,102	827,757	高 額 療 養 費	一 般	379,205	380,352	
県 支 出 金		472,166	488,667		退 職	33,051	28,126	
共同事業交付金		857,976	816,392	移 送 費		2	0	
財 産 収 入		3	72	出 産 育 児 一 時 金		67,234	64,407	
繰入金	一般会計	684,135	665,000	葬 祭 費		5,000	4,250	
	基金	1	49,000	後 期 高 齢 者 支 援 金 等		1,281,939	1,206,448	
繰越金	療養給付費交付金	1	0	前 期 高 齢 者 納 付 金 等		1,612	1,263	
	その他	40,000	235,346	老 人 保 健 拠 出 金		55	54	
諸 収 入	物品売払収入		1	0	介 護 納 付 金		599,579	560,230
	延滞金	一 般	1	753	共 同 事 業 拠 出 金		857,976	781,835
		退 職	1	72	特 定 健 康 診 査 等 事 業 費		81,789	71,429
	加算金	一 般	1	0	保 健 事 業 費		29,310	25,736
		退 職	1	0	基 金 積 立 金		3	72
	過 料		1	0	還 付 金	一 般	10,000	19,117
	預 金 利 子		1	1		退 職	500	184
	滞 納 処 分 費		1	0	償 還 金		1	110,194
	第 三 者 納 付 金	一 般	4,000	3,598	還 付 加 算 金	一 般	500	772
		退 職	1	0		退 職	40	7
返 納 金	一 般	1	0	予 備 費		10,000	0	
	退 職	1	0					
雑 入		1	205					
歳 入 合 計		7,703,461	7,684,022	歳 出 合 計		7,703,461	7,477,487	

(2) 保険税賦課状況(現年課税分)

区 分 \ 年 度	平成20年度	平成21年度	平成22年度	平成23年度	平成24年度
所 得 割 額 (千円)	1,428,002	1,365,701	1,397,149	1,516,751	1,360,695
資 産 割 額 (千円)	367,700	355,262	360,983	368,145	343,392
均 等 割 額 (千円)	1,000,281	998,868	991,554	993,826	1,045,925
平 等 割 額 (千円)	402,076	409,329	415,507	424,035	470,939
算 定 額 (千円)	3,198,059	3,129,160	3,165,193	3,302,757	3,220,951
軽 減 額 (千円)	157,971	167,888	186,459	197,617	239,243
減 免 額 (千円)	7,856	11,625	12,247	15,243	19,031
限 度 超 過 額 (千円)	320,118	275,728	275,151	344,345	219,091
月 割 増 減 額 (千円)					148,747
調 定 額 (千円)	2,712,114	2,673,919	2,691,336	2,745,552	2,594,839
収 納 額 (千円)	2,600,282	2,547,529	2,575,240	2,633,400	2,489,045
還 付 未 済 額 (千円)	22	2	25	17	40
未 納 額 (千円)	111,854	126,392	116,121	112,169	105,834
収 納 率 (%)	95.9	95.3	95.7	95.9	95.9
1 世 帯 当 たり 収 納 額 (円)	240,945	232,375	228,200	244,399	220,562
1 人 当 たり 収 納 額 (円)	104,308	102,777	104,101	107,018	97,373
課 税 対 象 世 帯 (世帯)	10,792	10,963	11,285	10,775	11,285
課 税 対 象 人 数 (人)	24,929	24,787	24,738	24,607	25,562

収

納

1 市税等納期一覧表

納期月	税目等	納期限(または振替日)
4月	国民健康保険税(1期)	平成25年 4月30日
5月	固定資産税(全期・1期)・都市計画税(全期・1期) 軽自動車税(全期)	5月31日
6月	市県民税(全期・1期) 国民健康保険税(2期)	7月1日
7月	固定資産税(2期)・都市計画税(2期)	7月31日
8月	市県民税(2期) 国民健康保険税(3期)	9月2日
9月	国民健康保険税(4期)	9月30日
10月	市県民税(3期) 国民健康保険税(5期)	10月31日
11月	国民健康保険税(6期)	12月2日
12月	固定資産税(3期)・都市計画税(3期) 国民健康保険税(7期)	12月25日
1月	市県民税(4期)	平成26年 1月31日
2月	固定資産税(4期)・都市計画税(4期) 国民健康保険税(8期)	2月28日
3月	市県民税(随期) 国民健康保険税(随期)	3月31日

2 市税年度別決算状況

科目	年度 区分	平成20年度				平成21年度				平成
		調定額	収入額	収納率	収入額 前年比	調定額	収入額	収納率	収入額 前年比	調定額
1 市民税		11,566,658	11,366,122	98.27	82.1	4,390,680	4,177,635	95.15	36.8	4,636,026
	個人	3,998,391	3,798,950	95.01	104.0	3,930,011	3,718,292	94.61	97.9	3,663,760
	現年課税分	3,829,039	3,752,679	98.01	104.0	3,740,814	3,668,572	98.07	97.8	3,466,968
	滞納繰越分	169,352	46,271	27.32	108.9	189,197	49,720	26.28	107.5	196,792
	法人	7,568,267	7,567,172	99.99	74.3	460,669	459,343	99.71	6.1	972,266
	現年課税分	7,567,055	7,566,480	99.99	74.3	459,624	458,823	99.83	6.1	971,100
	滞納繰越分	1,212	692	57.10	109.5	1,045	520	49.76	75.1	1,166
2 固定資産税		7,763,749	7,583,317	97.68	101.4	7,857,198	7,664,611	97.55	101.1	8,573,858
	固定資産税	7,753,495	7,573,063	97.67	101.4	7,846,898	7,654,311	97.55	101.1	8,566,385
	現年課税分	7,584,379	7,535,557	99.36	101.4	7,678,467	7,617,714	99.21	101.1	8,388,885
	滞納繰越分	169,116	37,506	22.18	98.2	168,431	36,597	21.73	97.6	177,500
	交付金	10,254	10,254	100.00	75.9	10,300	10,300	100.00	100.4	7,473
3 軽自動車税		153,709	148,431	96.57	102.8	158,801	153,081	96.40	103.1	161,277
	現年課税分	148,622	146,644	98.67	102.6	153,759	151,355	98.44	103.2	155,871
	滞納繰越分	5,087	1,787	35.13	119.4	5,042	1,726	34.23	96.6	5,406
4 市たばこ税		396,365	396,365	100.00	91.9	372,297	372,297	100.00	93.9	373,276
5 鉱産税		484	484	100.00	146.7	331	331	100.00	68.4	191
6 特別土地保有税		2,776	600	21.61	4.7	2,176	500	22.98	83.3	1,676
	現年課税分	-	-	-	-	-	-	-	-	-
	滞納繰越分	2,776	600	21.61	4.7	2,176	500	22.98	83.3	1,676
7 都市計画税		551,959	544,361	98.62	107.9	544,876	535,480	98.28	98.4	556,868
	現年課税分	545,817	542,998	99.48	107.9	537,714	533,924	99.30	98.3	548,111
	滞納繰越分	6,142	1,363	22.19	112.0	7,162	1,556	21.73	114.2	8,757
合計		20,435,700	20,039,680	98.06	89.4	13,326,359	12,903,935	96.83	64.4	14,303,172
	現年課税分	20,082,015	19,951,461	99.35	89.4	12,953,306	12,813,316	98.92	64.2	13,911,875
	滞納繰越分	353,685	88,219	24.94	91.1	373,053	90,619	24.29	102.7	391,297

(単位:千円、%)

22年度			平成23年度				平成24年度			
収入額	収納率	収入額 前年比	調定額	収入額	収納率	収入額 前年比	調定額	収入額	収納率	収入額 前年比
4,429,074	95.54	106.0	4,462,782	4,261,826	95.50	96.2	4,539,649	4,350,325	95.83	102.1
3,458,287	94.39	93.0	3,766,202	3,567,093	94.71	103.1	3,654,592	3,467,302	94.88	97.2
3,407,395	98.28	92.9	3,569,622	3,513,918	98.44	103.1	3,468,674	3,416,719	98.50	97.2
50,892	25.86	102.4	196,580	53,175	27.05	104.5	185,918	50,583	27.21	95.1
970,787	99.85	211.3	696,580	694,733	99.73	71.6	885,057	883,023	99.77	127.1
969,998	99.89	211.4	695,214	694,062	99.83	71.6	883,269	882,217	99.88	127.1
789	67.67	151.7	1,366	671	49.12	85.0	1,788	806	45.08	120.1
8,383,933	97.78	109.4	9,049,863	8,873,938	98.06	105.8	8,494,970	8,320,196	97.94	93.8
8,376,460	97.78	109.4	9,042,273	8,866,348	98.05	105.8	8,487,370	8,312,596	97.94	93.8
8,335,344	99.36	109.4	8,862,150	8,812,585	99.44	105.7	8,318,220	8,269,459	99.41	93.8
41,116	23.16	112.3	180,123	53,763	29.85	130.8	169,150	43,137	25.50	80.2
7,473	100.00	72.6	7,590	7,590	100.00	101.6	7,600	7,600	100.00	100.1
155,150	96.20	101.4	163,778	157,708	96.29	101.6	166,620	160,518	96.34	101.8
153,310	98.36	101.3	158,145	155,577	98.38	101.5	160,902	158,533	98.53	101.9
1,840	34.04	106.6	5,633	2,131	37.83	115.8	5,718	1,985	34.71	93.1
373,276	100.00	100.3	434,857	434,857	100.00	116.5	431,330	431,330	100.00	99.2
191	100.00	57.7	168	168	100.00	88.0	201	201	100.00	119.6
400	23.87	80.0	1,276	400	31.35	100.0	876	400	45.66	100.0
-	-	-	-	-	-	-	-	-	-	-
400	23.87	80.0	1,276	400	31.35	100.0	876	400	45.66	100.0
546,611	98.16	102.1	587,324	576,980	98.24	105.6	544,838	533,993	98.01	92.5
544,583	99.36	102.0	577,551	574,063	99.40	105.4	534,855	531,447	99.36	92.6
2,028	23.16	130.3	9,773	2,917	29.85	143.8	9,983	2,546	25.50	87.3
13,888,635	97.10	107.6	14,700,048	14,305,877	97.32	103.0	14,178,484	13,796,963	97.31	96.4
13,791,570	99.14	107.6	14,305,297	14,192,820	99.21	102.9	13,805,051	13,697,506	99.22	96.5
97,065	24.81	107.1	394,751	113,057	28.64	116.5	373,433	99,457	26.63	88.0

3 前納報奨金の交付状況

(単位:千円、%)

年度・税目	項目	調 定		納 期 前 納 付				報奨金 交付額
		件 数	調 定 額	件 数	率	税 額	率	
平成 15 年度	市 県 民 税	7,706	735,838	3,476	45.1	422,879	57.5	4,913
	固 定 資 産 税	12,608	5,466,853	8,022	63.6	4,475,858	81.9	18,606
	計	20,314	6,202,691	11,498	56.6	4,898,737	79.0	23,519
平成 16 年度	市 県 民 税	9,766	919,442	4,205	43.1	472,027	51.3	5,524
	固 定 資 産 税	15,031	5,873,307	9,009	59.9	4,638,416	79.0	21,622
	計	24,797	6,792,749	13,214	53.3	5,110,443	75.2	27,146
平成 17 年度	市 県 民 税	10,608	1,040,937	4,549	42.9	540,281	51.9	6,294
	固 定 資 産 税	15,133	5,818,229	9,101	60.1	2,172,311	37.3	22,221
	計	25,741	6,859,166	13,650	53.0	2,712,592	39.5	28,515
平成 18 年度	市 県 民 税	20,986	1,964,111	8,611	41.0	985,023	50.2	11,646
	固 定 資 産 税	23,998	7,613,527	13,430	56.0	2,879,782	37.8	31,149
	計	44,984	9,577,638	22,041	49.0	3,864,805	40.4	42,795
平成 19 年度	市 県 民 税	20,898	2,604,085	8,076	38.6	1,181,759	45.4	8,611
	固 定 資 産 税	24,148	7,985,207	13,287	55.0	2,875,213	36.0	19,197
	計	45,046	10,589,292	21,363	47.4	4,056,972	38.3	27,808
平成20年度から廃止								

(注) 平成14年度まで交付率は、税額の1.0%、交付限度額は10万円
平成15年度から交付率は、税額の0.5%、交付限度額は5万円
平成19年度の交付率は、税額の0.3%、交付限度額は3万円

4 督促状の発送件数状況

(単位:件)

区 分	一 般 会 計					国保会計	合 計
	市 民 税		固定資産税 都市計画税	軽自動車税	小 計	国民健康 保 険 税	
	個 人	法 人					
平成20年度	8,543	29	5,268	2,506	16,346	7,904	24,250
平成21年度	8,105	64	5,480	2,596	16,245	8,390	24,635
平成22年度	6,948	68	5,437	2,724	15,177	8,325	23,502
平成23年度	6,949	69	5,721	2,711	15,450	8,617	24,067
平成24年度	6,817	69	6,000	2,564	15,450	9,643	25,093

5 不納欠損状況

(単位:件、千円)

年度		平成20年度	平成21年度	平成22年度	平成23年度	平成24年度
区分						
個人市民税	件数	117	104	101	122	164
	税額	9,324	14,463	12,773	9,065	13,797
法人市民税	件数	1	4	1	1	1
	税額	50	160	91	60	50
固定資産税	件数	73	76	83	71	79
	税額	12,027	14,944	9,812	6,252	7,261
軽自動車税	件数	38	40	55	47	44
	税額	267	322	493	348	237
特別土地保有税	件数	0	0	0	0	0
	税額	0	0	0	0	0
都市計画税	件数	7	6	5	5	5
	税額	437	635	484	339	429
市税計	件数	236	230	245	246	293
	税額	22,105	30,524	23,653	16,064	21,774
国保一般分	件数	117	109	100	126	119
	税額	18,732	17,690	14,002	15,366	13,572
国保退職分	件数	0	0	0	0	0
	税額	78	554	432	491	634
国保計	件数	117	109	100	126	119
	税額	18,810	18,244	14,434	15,857	14,206
合計	件数	353	339	345	372	412
	税額	40,915	48,768	38,087	31,921	35,980

6 口座振替加入状況

(単位:人、%)

区 分		年 度				
		平成20年度	平成21年度	平成22年度	平成23年度	平成24年度
市 県 民 税	義務者数	21,103	20,260	17,747	17,883	17,142
	口座振替者数	15,362	14,534	12,841	12,932	12,209
	加入率	72.8	71.7	72.4	72.3	71.2
固定資産税	義務者数	24,207	24,293	24,299	24,385	25,438
	口座振替者数	20,012	19,685	19,680	19,731	20,572
	加入率	82.7	81.0	81.0	80.9	80.9
軽自動車税	義務者数	33,986	34,703	35,183	35,392	35,730
	口座振替者数	25,196	25,006	25,117	25,219	25,605
	加入率	74.1	72.1	71.4	71.3	71.7
国民健康 保 険 税	義務者数	10,792	10,963	11,285	11,154	11,285
	口座振替者数	8,783	8,919	9,179	8,432	8,994
	加入率	81.4	81.4	81.3	75.6	79.7

7 国民健康保険税決算状況推移

(単位:千円、%)

区 分			調 定 額	収 入 額	徴 収 率	収 入 額 前 年 比
平成 20 年 度	一 般	現年課税分	2,615,644	2,505,731	95.8	97.1
		滞納繰越分	335,636	71,797	21.4	97.7
		計	2,951,280	2,577,528	87.3	97.1
	退 職	現年課税分	96,471	94,552	98.0	104.7
		滞納繰越分	11,223	2,401	21.4	114.1
		計	107,694	96,953	90.0	104.7
	合 計	現年課税分	2,712,115	2,600,283	95.9	97.9
		滞納繰越分	346,859	74,198	21.4	98.1
		計	3,058,974	2,674,481	87.4	97.9
平成 21 年 度	一 般	現年課税分	2,568,282	2,445,679	95.2	97.6
		滞納繰越分	351,611	58,421	16.6	81.4
		計	2,919,893	2,504,100	85.8	97.2
	退 職	現年課税分	105,637	101,850	96.4	107.7
		滞納繰越分	10,741	1,782	16.6	74.2
		計	116,378	103,632	89.0	106.9
	合 計	現年課税分	2,673,919	2,547,529	95.3	98.0
		滞納繰越分	362,352	60,203	16.6	81.1
		計	3,036,271	2,607,732	85.9	97.5
平成 22 年 度	一 般	現年課税分	2,586,342	2,473,734	95.6	101.1
		滞納繰越分	394,710	74,292	18.8	127.2
		計	2,981,052	2,548,026	85.5	101.8
	退 職	現年課税分	104,994	101,507	96.7	99.7
		滞納繰越分	12,151	2,287	18.8	128.3
		計	117,145	103,794	88.6	100.2
	合 計	現年課税分	2,691,336	2,575,241	95.7	101.1
		滞納繰越分	406,861	76,579	18.8	127.2
		計	3,098,197	2,651,820	85.6	101.7
平成 23 年 度	一 般	現年課税分	2,642,463	2,534,086	95.9	102.4
		滞納繰越分	411,879	92,876	22.5	125.0
		計	3,054,342	2,626,962	86.0	103.1
	退 職	現年課税分	103,089	99,314	96.3	97.8
		滞納繰越分	13,011	2,933	22.5	128.2
		計	116,100	102,247	88.1	98.5
	合 計	現年課税分	2,745,552	2,633,400	95.9	102.3
		滞納繰越分	424,890	95,809	22.5	125.1
		計	3,170,442	2,729,209	86.1	102.9
平成 24 年 度	一 般	現年課税分	2,500,550	2,398,126	95.9	94.6
		滞納繰越分	406,932	87,009	21.4	93.7
		計	2,907,482	2,485,135	85.5	94.6
	退 職	現年課税分	94,290	90,919	96.4	91.5
		滞納繰越分	13,370	3,458	25.9	117.9
		計	107,660	94,377	87.7	92.3
	合 計	現年課税分	2,594,840	2,489,045	95.9	94.5
		滞納繰越分	420,302	90,467	21.5	94.4
		計	3,015,142	2,579,512	85.6	94.5

市 税 概 要

平成25年9月 発行

編 集 田原市 総務部 税務課・収納推進課

田原市 市民環境部 保険年金課

〒441-3492 田原市田原町南番場30番地1

電話(0531)22-1111